



**Rice, Lume, Zellige,  
Scenario, D\_Segni, D\_Segni  
Blend, D\_Segni Scaglie**

MARAZZI



CROGIOLO

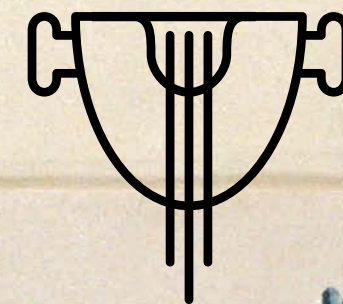

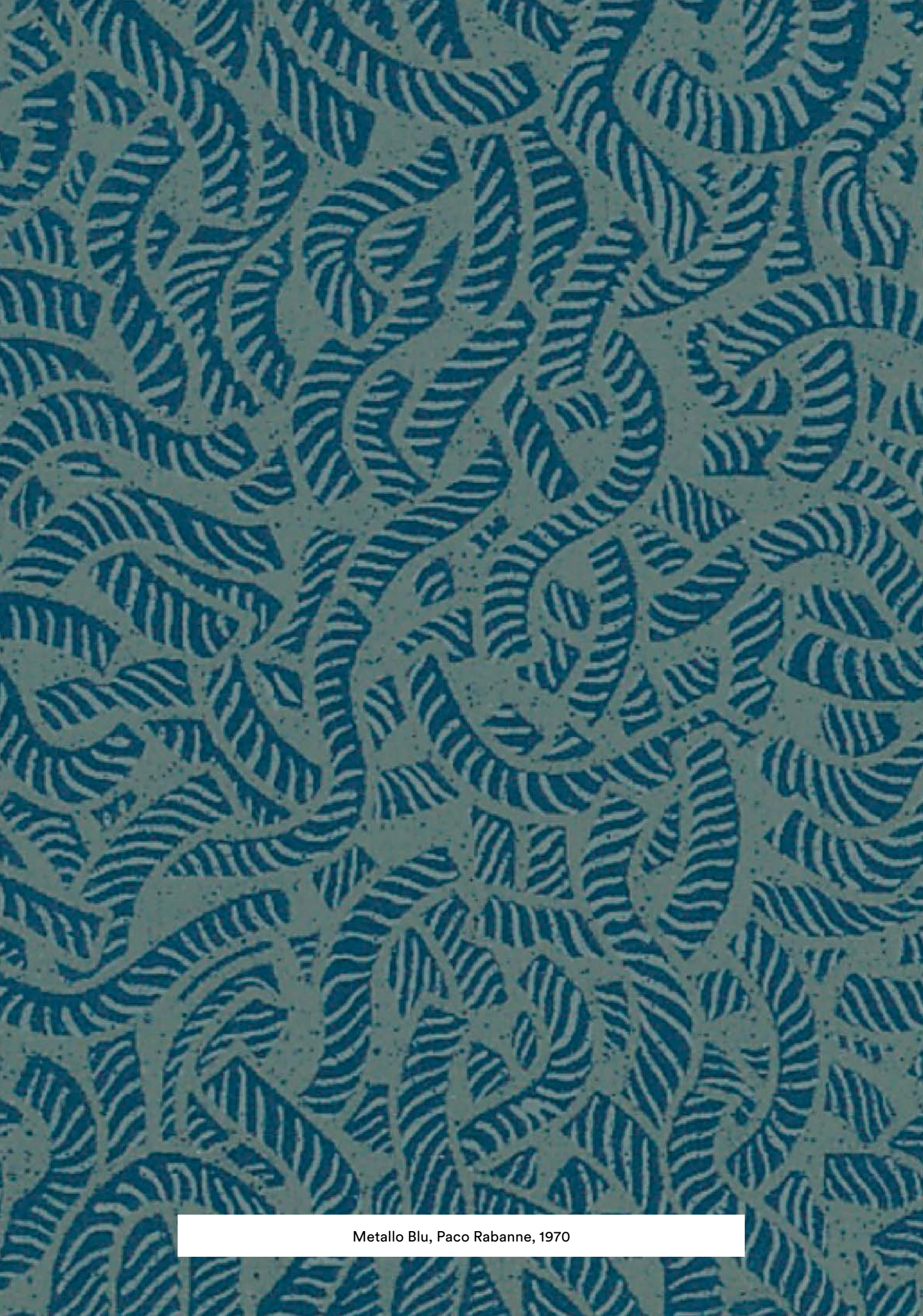

## SOMMARIO

### Progetto Crogiolo

Crogiolo project • Crogiolo projet  
• Crogiolo projekt • Crogiolo projecto  
• Crogiolo проект  
4

### Le Sperimentazioni

Experiments • Les expérimentations  
• Die Experimentierfreude •  
Experimentaciones • Эксперименты  
8

### Tecnologia

Technology • Technologie • Technologie •  
Tecnología • Технология  
16



Rice 20



Lume 36



Zellige 50



Scenario 66



D\_Segni Blend 82

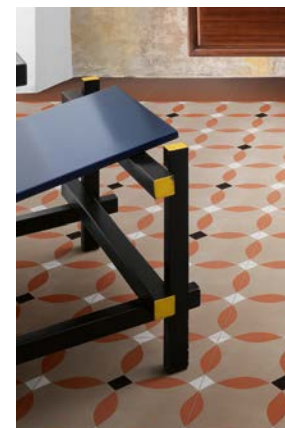

D\_Segni Colore 102



D\_Segni Scaglie 118



D\_Segni 134

### Techs & Specs

Caratteristiche Tecniche • Technical Features  
• Caracteristiques Techniques • Technische  
Eigenschaften • Características Técnicas •  
Технические Характеристики  
150



## PROGETTO CROGIOLO

Materiali caldi. Superfici tattili. Prodotti che raccontano una storia. Dall'incontro tra sapere artigianale e tecnologia industriale nasce Crogiolo, una collezione di piastrelle in ceramica e gres, in piccolo formato, dalla molteplice identità. Le otto linee che la compongono - Rice, Lume, Zellige, Scenario, D\_Segni Blend, D\_Segni Scaglie, D\_Segni Colore, D\_Segni - interpretano il sapere artigianale e la manualità dei ceramisti in chiave contemporanea, mantenendone l'unicità. Prodotti trasversali e distintivi, risultato di suggestioni d'altri tempi, riproducono l'estetica e la sensazione delle piastrelle fatte a mano: ispirati alle imperfezioni caratteristiche della lavorazione artigianale della ceramica, i prodotti Crogiolo danno forma ad una collezione dal sapore hand - made, in cui si dà voce al potere narrativo delle superfici e del materiale. Gradazioni cromatiche creano tonalità intense e mutevoli, perfette per arredare ambienti intimi, confortevoli e autentici.

Crogiolo suggerisce un ritorno ai "sensi" e al segno dell'uomo, alla cura propria del lavoro manuale, capace di far vibrare gli spazi e di dare un senso di avvolgente accoglienza al di fuori degli stili e del tempo.

Warm materials. Tactile surfaces. Products with a story to tell. Skilled craftsmanship and industrial technology combine in Crogiolo, a collection of small-size ceramic and stoneware tiles with a multiple identity. Its eight constituent series - Rice, Lume, Zellige, Scenario, D\_Segni Blend, D\_Segni Scaglie, D\_Segni Colore and D\_Segni - interpret the craftsmanship and manual skills of traditional potters for contemporary taste, while retaining all their uniqueness. Versatile, distinctive products, incorporating ideas and impressions from past times, reproduce the look and feel of tiles made by hand: inspired by the flaws typical of crafted ceramics, Crogiolo products form a collection with a handmade feel, that expresses the narrative power of surfaces and material. Carefully graduated colours create intense, constantly changing hues, perfect for intimate, comfortable, authentic interior design schemes.

Crogiolo suggests a return to a human "feel" and human workmanship, in materials that give spaces vibrancy and a warm, welcoming mood, beyond styles and beyond time.

## PROGETTO CROGIOLO

Matières chaudes. Surfaces tactiles. Produits qui racontent une histoire. Le savoir-faire artisanal se mêle à la technologie industrielle pour créer Crogiolo, une collection de carreaux en céramique et grès, en petit format, aux identités multiples. Ses huit gammes – Rice, Lume, Zellige, Scenario, D\_Segni Blend, D\_Segni Scaglie, D\_Segni Colore, D\_Segni – traduisent, sous une forme contemporaine, l'expertise des artisans et l'adresse des céramistes, tout en conservant des caractéristiques uniques. Des produits transversaux et originaux, telles des fascinations d'antan, copient l'esthétique et la sensation des carreaux faits main : inspirés des imperfections typiques du façonnage artisanal de la céramique, les produits Crogiolo composent une collection d'esprit hand-made, qui fait place à la force narrative des surfaces et de la matière. Les dégradés de couleurs donnent corps à d'intenses et muables tonalités, parfaites pour dessiner des ambiances intimes, confortables et authentiques. Crogiolo privilégie un retour aux « sens » et à la trace de l'homme, à la méticulosité du travail, manuel, à même de faire vibrer les espaces et de susciter une impression de chaleur et d'accueil en-dehors des styles et du temps.

Wohnliche Materialien. Haptische Oberflächen. Produkte im Spannungsfeld der Geschichte. Die kleinformatischen, facettenreichen Keramik- und Feinsteinzeugfliesen der Kollektion Crogiolo beruhen auf der Begegnung von handwerklichem Know-how und industrieller Verfahrenstechnik. Die Kollektion besteht aus acht Serien Rice, Lume, Zellige, Scenario, D\_Segni Blend, D\_Segni Scaglie, D\_Segni Colore und D\_Segni, die handwerkliche Techniken und Fertigkeiten der Keramiker zeitgemäß und einzigartig umsetzen. Die vielseitig verwendbaren, ausdrucksstarken Produkte geben, inspiriert von der Vergangenheit, die Optik und Haptik handgefertigter Fliesen wieder. Die typischen Unvollkommenheiten keramischer Handwerkserzeugnisse verleihen der Kollektion Crogiolo eine handwerkliche Aura, die Oberflächen und Materialien sprechen lässt. In ihren Farbabstufungen entstehen kräftige, mannigfaltige Nuancen, die wie geschaffen sind für die Gestaltung intimer Raumwelten mit authentischem, behaglichem Flair. Crogiolo markiert eine Rückbesinnung auf den einzigartigen Charme handwerklicher Produkte mit liebevoll verarbeiteten Details, die dem Raum eine lebendige Atmosphäre und wohnliche Ausstrahlung jenseits von Stil und Zeitgeist verleihen.

Materiales cálidos. Superficies táctiles. Productos que relatan una historia. De la alianza entre el saber artesanal y la tecnología industrial nace Crogiolo, una colección de azulejos de cerámica y gres, en formato pequeño, de múltiples identidades. Las ocho series que la componen —Rice, Lume, Zellige, Scenario, D\_Segni Blend, D\_Segni Scaglie, D\_Segni Colore y D\_Segni— interpretan el saber artesanal y la manualidad de los ceramistas en clave contemporánea, manteniendo su carácter único. Productos transversales y distintivos, resultado de sugerencias de otros tiempos, reproducen la estética y las sensaciones de los azulejos hechos a mano: inspirados en las imperfecciones características de la elaboración artesanal de la cerámica, los productos Crogiolo conforman una colección de aspecto “hecho a mano”, en la que se da protagonismo al poder narrativo de las superficies y del material. Las gradaciones cromáticas crean tonalidades intensas y cambiantes, perfectas para decorar espacios íntimos, confortables y auténticos. Crogiolo sugiere una vuelta a los sentidos y al espíritu del ser humano, al esmero propio de la labor manual, capaz de hacer vibrar los espacios y de transmitir una sensación de cálida acogida, más allá del tiempo y de los estilos.

Теплые материалы. Приятные на ощупь поверхности. Изделия, рассказывающие историю. Благодаря сочетанию мастерства ремесленников и промышленной технологии на свет появилась Crogiolo - многоликая коллекция малоформатной плитки из керамики и керамогранита. Его восемь серий - Rice, Lume, Zellige, Scenario, D\_Segni Blend, D\_Segni Scaglie, D\_Segni Colore, D\_Segni - интерпретируют ремесленный опыт и ручной труд мастеров в современном ключе, сохраняя их уникальность. Эти универсальные и неординарные изделия, созданные на основе красот былых времен, воспроизводят эстетику и ощущения от плитки ручной работы. Вдохновленные характерным несовершенством ремесленной обработки керамики, изделия Crogiolo вдыхают жизнь в коллекцию со вкусом ручной работы, в которой слово предоставляется повествовательной способности поверхностей и материала. Цветовая градация создает насыщенные и изменчивые тона, которые великолепно подойдут для оформления уютных, комфортных и аутентичных интерьеров. Crogiolo подсказывает возврат к чувствам и к человеческому, к заботе, которая свойственна ручному труду, способному украшать пространства и наделять их чувством мягкого уюта, неподвластным стилям и времени.



## PROGETTO CROGIOLO



L'emozione del fatto a mano ricreata attraverso tecnologie industriali di ultima generazione. Crogiolo dimostra che il "saper fare" di una tradizione antica puo' diventare fondamento di un modernissimo processo di produzione, capace di riprodurre l'aspetto e le sensazioni della ceramica lavorata artigianalmente.

The emotional charge of handmade materials, re-created with latest-generation industrial technologies. Crogiolo proves that the know-how of an antique tradition can provide the foundation for a state-of-the-art production process, able to reproduce the look and feel of hand-crafted ceramics.

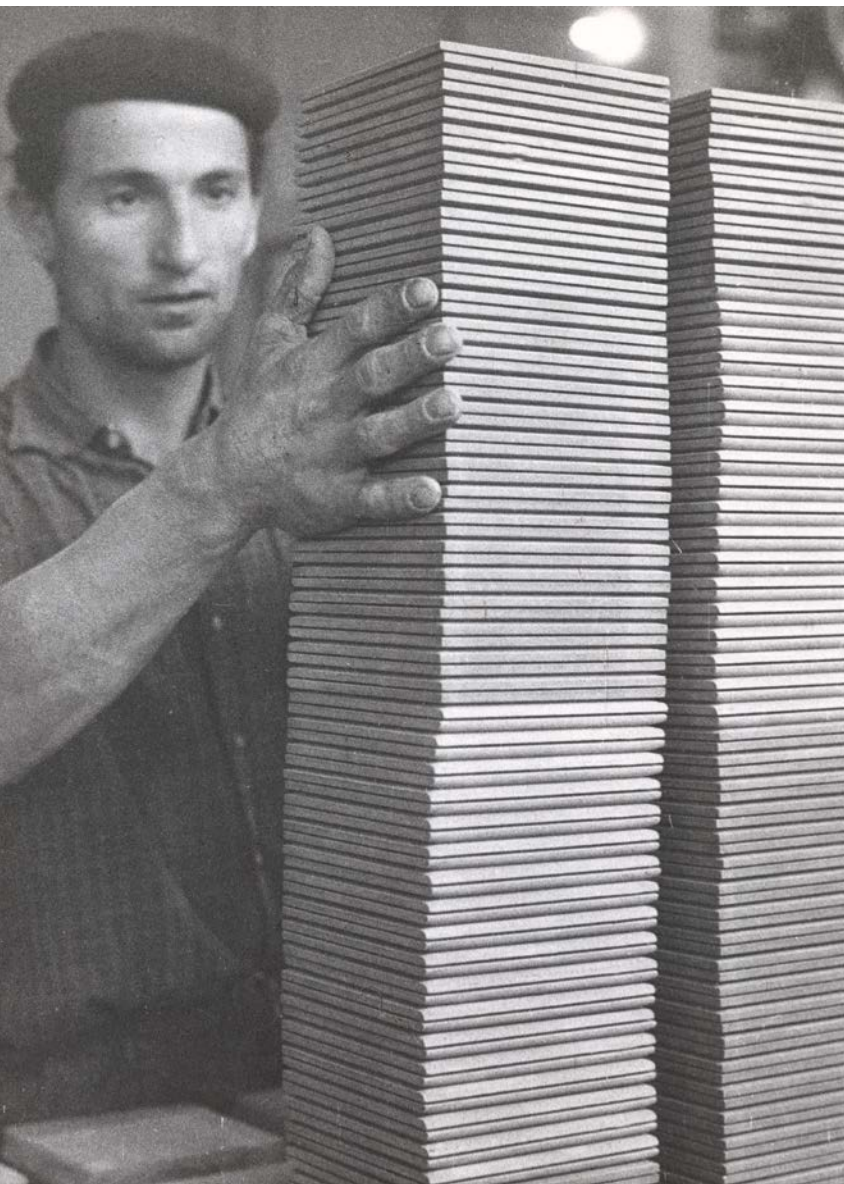

L'émotion du fait-main reproduite par des technologies industrielles de dernière génération. Crogiolo prouve que le « savoir-faire » d'une ancienne tradition peut jeter les bases d'une production hyper moderne, en mesure de copier l'esthétique et les sensations de la céramique artisanale.

Der Charme des Handgefertigten, wiedergegeben durch den Einsatz modernster Industrieverfahren. Crogiolo tritt den Beweis an, dass das Savoir-faire einer alten Tradition den Ausgangspunkt für einen hochmodernen Produktionsprozess bilden kann, der das Aussehen und die Aura handwerklich hergestellter Keramik nachbildet.

La emoción de lo hecho a mano recreada por medio de tecnologías industriales de última generación. Crogiolo demuestra que el "saber hacer" de una antigua tradición puede convertirse en fundamento de un proceso de fabricación extraordinariamente moderno, capaz de reproducir el aspecto y las sensaciones de la cerámica elaborada de manera artesanal.

Эмоции от ручного труда, созданные при помощи промышленных технологий последнего поколения. Crogiolo доказывает, что мастерство старинных традиций может стать основой суперсовременного производственного процесса, способного воспроизводить внешний вид и ощущения, получаемые от сделанной вручную керамики.



## LE SPERIMENTAZIONI

Un melting pot dato dalla contaminazione tra ricerca tecnologica, soluzioni ingegneristiche, sapere artigianale, interior design. Crogiolo definisce un approccio al progetto che ha fatto la storia di Marazzi. Negli anni '80, il primo capannone industriale dell'azienda a Sassuolo, risalente agli anni 30, fu trasformato nel centro di ricerca e sperimentazione "Il Crogiolo". Artisti, architetti, ceramisti e progettisti furono chiamati a sperimentare usi nuovi e creativi del materiale ceramico, partendo dallo studio dei luoghi della memoria, del colore e degli effetti materici. I quaderni "Il Crogiolo", pubblicati dall'azienda tra il 1987 e il 1989, dettagliano 112 progetti tra nuove applicazioni e tecniche decorative in collaborazione con fotografi, teorici e illustratori. Di ognuno di essi sono conservati campioni delle prove, prototipi, illustrazioni e schizzi originali o fotocopiati, fotografie e schede tecniche, che continuano ad ispirare l'operato dell'azienda. Oggi, Crogiolo è sinonimo della costante ricerca e innovazione tecnologica del gruppo Marazzi, un segno identificativo di altissima qualità e di elevata ricerca estetica che gli permette di interpretare le tendenze dell'abitare contemporaneo e tradurle in soluzioni ricercate, pratiche ed esclusive.

A melting pot of technological research, engineering solutions, skilled craftsmanship and interior design. Crogiolo defines an approach to design that has shaped Marazzi's history. In the 1980s, the company's first factory building in Sassuolo, dating back to the 1930s, was transformed into the "Il Crogiolo" research and experimentation centre. Artists, architects, potters and designers were invited to try out new, creative uses of ceramic material, basing their work on the investigation of remembered beauty, colour and tactile effects. The "Il Crogiolo" booklets, which the company published between 1987 and 1989, detail 112 projects, all involving new applications and decorative techniques created in partnership with photographers, theorists and illustrators. Samples of the trials, prototypes, original or photocopied illustrations and sketches, photographs and technical specifications of every one of these are conserved, and continue to inspire the company's work. Today, Crogiolo represents the Marazzi Group's constant research and technological innovation, a prerogative of exceptionally high quality and outstanding stylistic research, which enables the company to interpret the trends of contemporary home design and respond with exquisite, practical, exclusive solutions.

## LE SPERIMENTAZIONI

Un melting-pot, une sorte de fusion entre recherche technologique, solutions de génie, savoir-faire artisanal et décoration d'intérieur. Crogiolo trace une approche du projet qui a fait l'histoire de Marazzi. Dans les années 80, le premier hangar industriel de l'entreprise à Sassuolo, datant des années 30, devient le centre de recherche et d'expérimentation « Il Crogiolo ». Les artistes, les architectes, les céramistes et les designers sont invités à expérimenter des usages nouveaux et fantaisistes de la céramique, en partant de l'étude des lieux de la mémoire, de la couleur et des effets de matières. Les cahiers « Il Crogiolo », publiés par l'entreprise de 1987 à 1989, décrivent 112 projets relatifs à de nouvelles applications et techniques de décoration, en collaboration avec des photographes, théoriciens et illustrateurs. L'entreprise continue à puiser son inspiration dans chacun de ces projets, desquels ont été conservés éprouvettes, prototypes, illustrations, croquis originaux ou photocopiés. Aujourd'hui, Crogiolo exprime la recherche incessante et l'innovation technologique du groupe Marazzi, un élément identifiant une qualité impeccable et une recherche esthétique très poussée, avec lequel interpréter les tendances de l'architecture résidentielle et les transformer en solutions sophistiquées, pratiques et exclusives.

„Crogiolo“ bedeutet zu Deutsch „Schmelztiegel“ und steht für Experimentierfreude, für das Zusammenspiel von Technologieforschung, Ingenieurtechnik, handwerklichem Know-how und Interior-Design. Crogiolo definiert einen Projektansatz, der sich wie ein roter Faden durch die gesamte Geschichte von Marazzi zieht. In den achtziger Jahren wurde nämlich die erste Werkhalle von Marazzi in Sassuolo, die aus den dreißiger Jahren stammte, in das Forschungs- und Experimentierzentrum „Il Crogiolo“ umgewandelt. An Künstler, Architekten, Keramiker und Planer erging damals die Aufforderung, neue und kreative Anwendungen von Keramik, basierend auf einer Auseinandersetzung mit Erinnerungsorten, Farben und Materialoptiken, zu erkunden. Die Hefte „Il Crogiolo“, die das Unternehmen in den Jahren von 1987 bis 1989 in Zusammenarbeit mit Fotografen, Theoretikern und Illustratoren herausbrachte, legen anhand von 112 Projekten ausführlich Zeugnis über diese neuen Anwendungen und Gestaltungstechniken ab. Von allen Projekten sind Versuchsexemplare, Prototypen, Illustrationen, Entwürfe (im Original oder als Fotokopie), Fotografien und Datenunterlagen erhalten, die das Schaffen des Unternehmens bis in die Gegenwart hinein inspirieren. Heute ist Crogiolo gleichbedeutend mit der kontinuierlichen Forschung und Verfahrensinnovation der Marazzi Gruppe, Kennzeichen für erstklassige Qualität und anspruchsvolle Designforschung. So kann die Kollektion zeitgemäße Wohntrends interpretieren und in exquisite, praktische Produkte umsetzen.

Смесь технологических исследований, инженерных решений, ремесленного мастерства и дизайна интерьеров. Crogiolo определяет подход к проекту, который сформировал историю Marazzi. В 80-х годах первое промышленное здание компании в Сассуоло, возведенное еще в 30-х годах, было превращено в исследовательский и экспериментальный центр „Il Crogiolo“. Художники, архитекторы, мастера керамики и дизайнеры были приглашены для экспериментирования с новыми и креативными методами использования керамических материалов, начиная с изучения старинных мест, цвета и фактурных эффектов. Тетради „Il Crogiolo“, опубликованные компанией в период с 1987 по 1989 год, подробно рассказывают о 112 проектах новых применений и декоративных методов, сотрудничая с фотографами, теоретиками и иллюстраторами. Для каждого из них сохранились опытные образцы, прототипы, иллюстрации и наброски в оригиналах или копиях, фотографии и технические характеристики, продолжающие вдохновлять работу компании. В настоящее время Crogiolo - это синоним непрерывных исследований и технологической инновации группы Marazzi, отличительный знак высочайшего качества и напряженных эстетических исследований, позволяющих компании осмысливать тенденции современной жизни и выражать их в изысканных, практичных и эксклюзивных решениях.

Un popurrí dado por la alianza entre investigación tecnológica, soluciones de ingeniería, saber artesanal e interiorismo. Crogiolo define un planteamiento del proyecto que ha escrito la historia de Marazzi. En los años 80, la primera nave industrial de la empresa, construida en los años 30 en Sassuolo, fue transformada en el laboratorio de investigación y experimentación “Il Crogiolo”. Artistas, arquitectos, ceramistas y proyectistas fueron invitados a experimentar usos nuevos y creativos del material cerámico, partiendo del estudio de los lugares de la memoria, del color y de los efectos matéricos. Los cuadernos “Il Crogiolo”, publicados por la empresa entre 1987 y 1989, detallan ciento doce proyectos que comprenden nuevas aplicaciones y técnicas decorativas, en colaboración con fotógrafos, teóricos e ilustradores. De cada uno de ellos se conservan muestras de los ensayos, prototipos, ilustraciones y bosquejos originales o fotocopiados, fotografías y fichas técnicas, que siguen siendo fuente de inspiración en la labor de la empresa. Hoy día Crogiolo es sinónimo de la constante tarea de investigación e innovación tecnológica del Grupo Marazzi, un signo de identificación de muy alta calidad y de profunda indagación estética que le ayuda a interpretar las tendencias del vivir contemporáneo y a traducirlas en soluciones sofisticadas, prácticas y exclusivas.



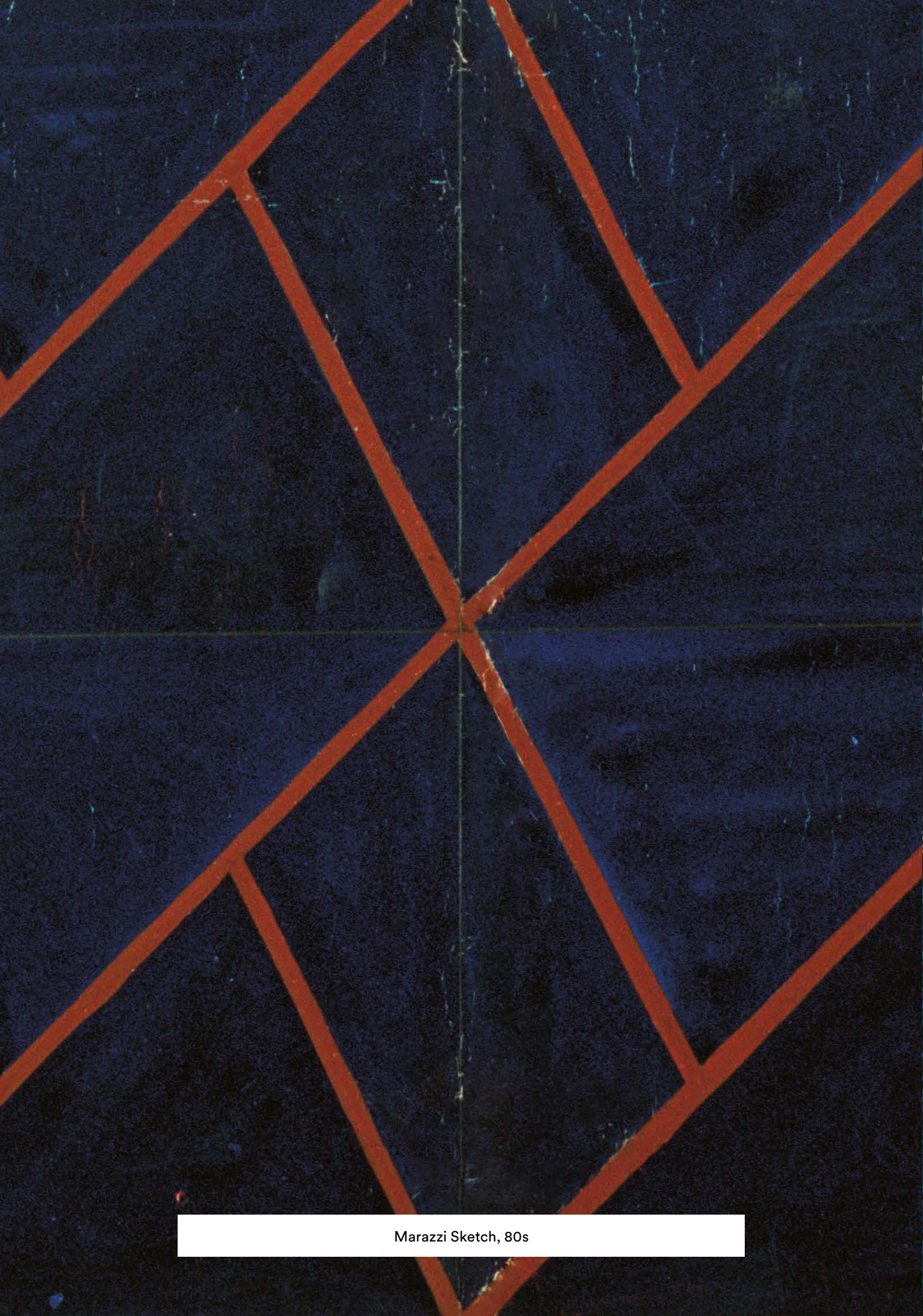

Marazzi Sketch, 80s



Cromo, 1974



Futurismo, 1987

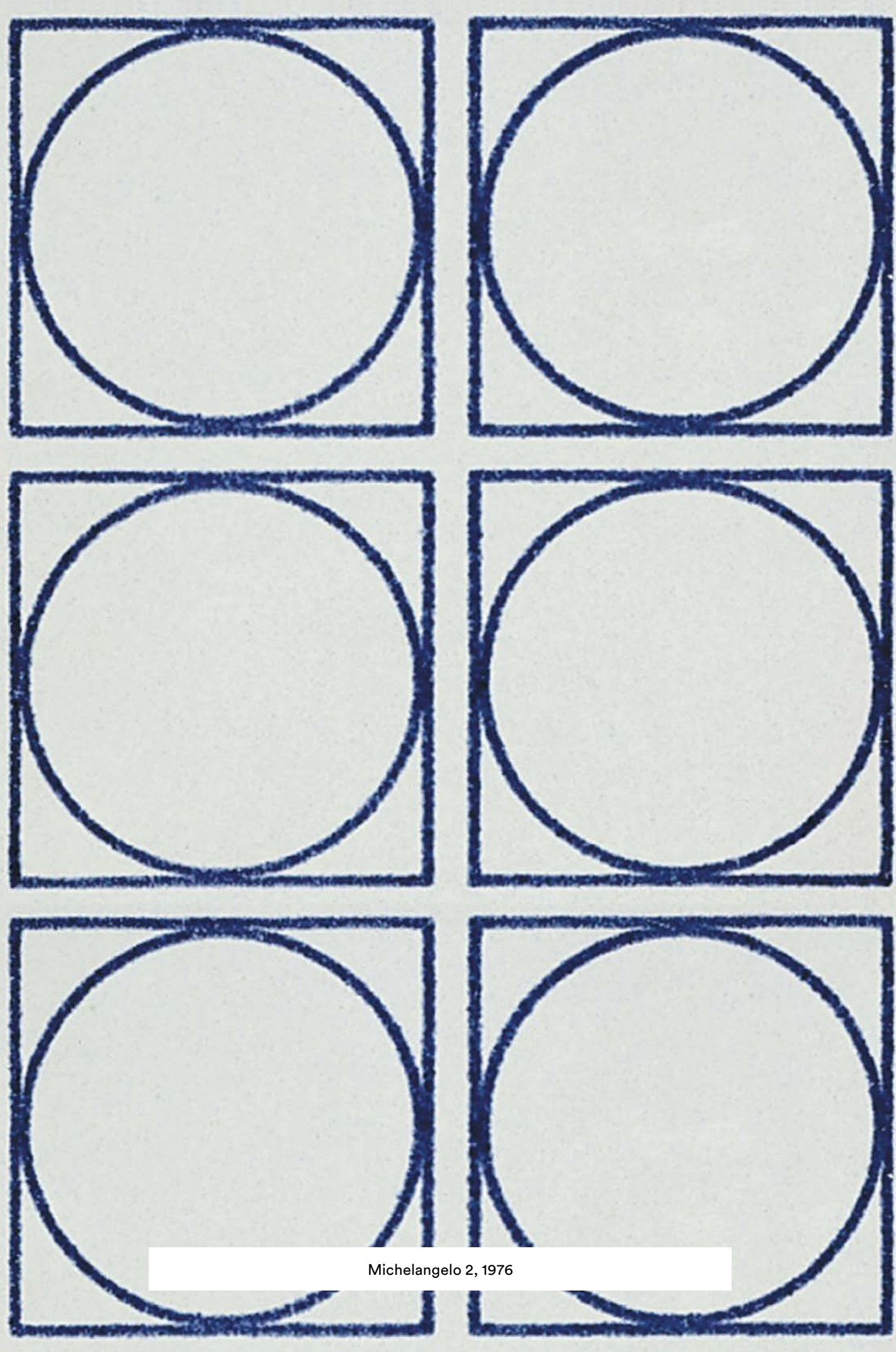

Michelangelo 2, 1976

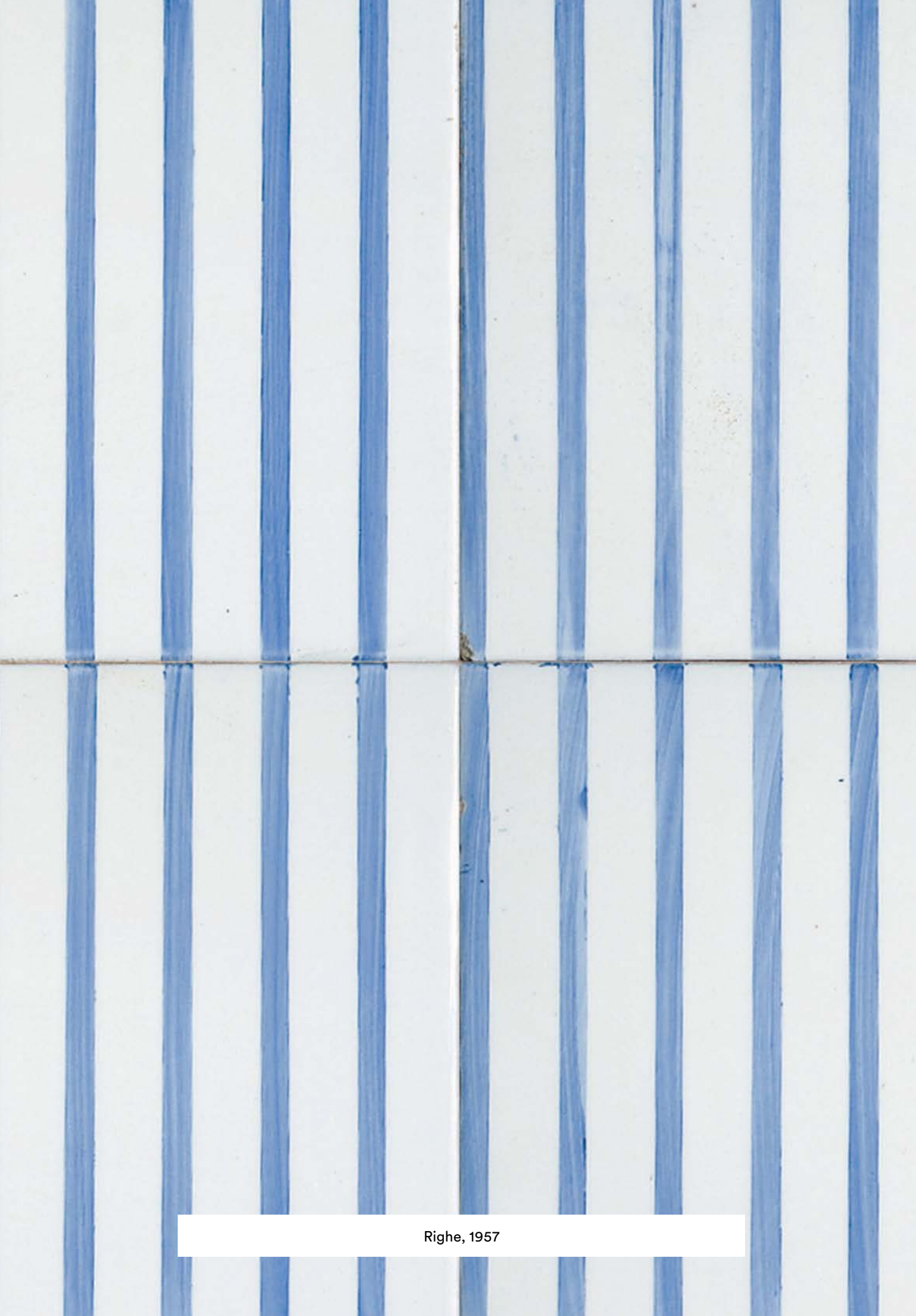

Rigo, 1957



Riflesso 3, 1979

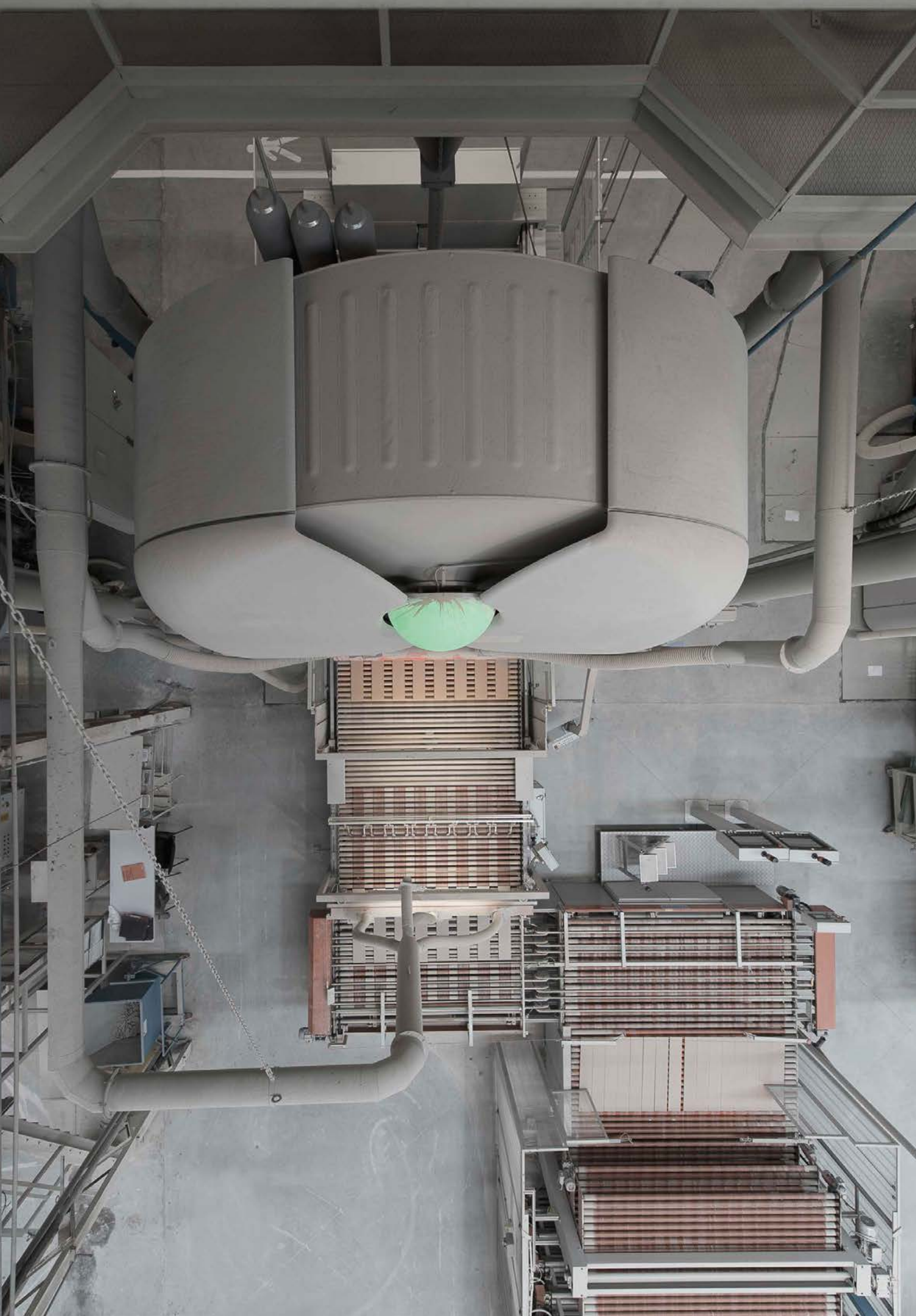

## TECNOLOGIA

Crogiolo nasce dalla ricerca di soluzioni innovative per ottenere l'effetto autentico della ceramica handmade. Rice, tre formati modulari e componibili tra loro, 15x15, 5x15 e 7,5x20 cm, una palette neutra con accenti di blu s'intreccia a motivi ispirati alla natura, dando vita a composizioni dal carattere unico.

Lume, grazie a una nuova tecnologia produttiva e a una ricerca approfondita su smalti e colore, reinterpreta in gres - nell'inedito formato 6x24 cm - la bellezza dei mattoncini maiolicati fatti a mano, densi di smalto, lucidissimi e imperfetti.

Anche Zellige ha una finitura di superficie lucida e morbida con irregolarità create ad hoc su ogni piastrella 10x10.

Il prodotto presenta uno stonaggio molto accentuato, con oltre 70 diverse grafiche e tonalità differenti per ognuno dei 12 colori che garantiscono un numero infinito di possibilità compositive. Superficie naturale-matt e semplici disegni geometrici per Scenario. La linea trae ispirazione dalla storica collezione 'I Pennellati', disegnata da Venerio Martini alla fine degli anni 50 per Marazzi. La stesura del colore riprende la pennellata realizzata a mano dalle decoratrici, imperfetta, poetica, unica. D\_Segni Blend è frutto di una rivoluzionaria ricerca che ha portato a risultati inediti per quanto riguarda il colore e la superficie: una finitura super opaca combinata a una ricchezza cromatica sorprendente, garantita dall'uso di 40 tonalità e grafiche differenti per ogni colore. La nuova tecnologia Stepwise conferisce al prodotto elevate proprietà antiscivolo pur conservando una mano molto morbida in superficie.



Crogiolo was born from research into innovative ways of achieving the authentic effect of handmade ceramics. Rice, three modular sizes, 15x15, 5x15 and 7.5x20 cm, a neutral palette with hints of blue combine with three motifs inspired by nature, creating multiple compositions with a unique character. Lume, manufactured with a new production technology and in-depth research into glazes and colour, offers a stoneware evocation - in the unusual 6x24 cm size - of the beauty of ultra-glossy handmade majolica tiles, with their dense glaze and minor flaws. Zellige also has a glossy, soft surface finish, with unique irregularities created on every 10x10 cm tile. The product has a very high degree of shade variation, with more than 70 different patterns and tones for each of the 12 colours, guaranteeing an infinite number of compositional possibilities. Surface natural-matt and simple geometrical patterns feature in Scenario. The series is inspired by the historic 'I Pennellati' collection designed for Marazzi by Venerio Martini in the late 1950s. The colour is applied to resemble the imperfect, poetic, unique brush-strokes of the women who once decorated tiles by hand. D\_Segni Blend is the outcome of revolutionary research that has yielded original results in terms of colour and surface: a super-matt surface combined with an amazing wealth of colour, provided by the use of 40 shades and different patterns for each shade. The new Stepwise technology gives the product excellent anti-slip properties in spite of the very soft surface feel.

## TECNOLOGIA

Reposant sur la recherche de solutions innovantes, Crogiolo propose l'effet authentique de la céramique faite main. Grâce à une technologie de production d'avant-garde et à une recherche poussée sur les émaux et les couleurs, Rice, trois formats modulaires, 15x15, 5x15 et 7.5x20 cm, une palette neutre avec des accents de blu se combine avec trois motifs inspirés de la nature pour créer de multiples compositions au caractère unique. Lume traduit en grès - dans l'inédit format 6x24 cm - la beauté des briquettes de majolique faites à la main, saturées d'émail, extrêmement brillantes et imparfaites. Zellige affiche une finition éclatante et douce, avec des irrégularités personnalisant chaque carreau 10x10 cm. Le produit présente un dégradé très intense, avec plus de 70 textures graphiques et tonalités différentes pour chacune des 12 couleurs, donnant ainsi une liberté totale de composition. Finition naturelle-mate et des simples formes géométriques pour Scenario. La gamme s'inspire de la mythique collection « I Pennellati », dessinée pour Marazzi par Venerio Martini à la fin des années 50. La coloration reproduit la trace du pinceau laissée par la main des décoratrices, imparfaite, poétique, unique. D\_Segni Blend est le résultat d'une recherche révolutionnaire dont l'aboutissement est exceptionnel au niveau de la couleur et de la surface : une finition super mate assortie d'une richesse chromatique surprenante, composée de 40 tonalités et textures graphiques différentes pour chaque couleur. La nouvelle technologie Stepwise donne au produit d'excellentes propriétés antidérapantes, tout en conservant la très grande douceur de la surface.

Crogiolo beruht auf der Suche nach innovativen Lösungen, die das authentische Flair handgefertigter Keramik erzeugen. Das Feinsteinzeug Rice, Drei modulare Größen, 15x15, 5x15 und 7.5x20 cm, eine neutrale Farbpalette mit Nuancen im Farbton Blu verbindet sich mit drei von der Natur inspirierten Motiven, wodurch vielfältige Kompositionen mit einem einzigartigen Charakter entstehen. Lume, das modernsten Verfahrenstechniken und einer intensiven Entwicklungsarbeit in puncto Glasur und Farbe zu verdanken ist, interpretiert die Optik von handgefertigten Majolikakacheln mit üppiger, glänzender Glasur und feinen Unregelmäßigkeiten im neuen Format 6x24 cm. Auch Zellige besitzt eine glänzende Oberfläche mit weicher Haptik. Kleine, gewollte Makel verleihen jeder Fliese im Format 10x10 cm ein einzigartiges Aussehen. Das Produkt weist sehr ausgeprägte Schattierungen auf. Mit mehr als 70 verschiedenen Dessins und Nuancen für jede der zwölf Farben bürgen sie für unendlich viele Kombinationsmöglichkeiten. Eine natürliche-matte Oberfläche sowie einfache geometrische Muster kennzeichnen hingegen die Serie Scenario, die an die historische Kollektion „I Pennellati“ anknüpft, die Venerio Martini in den späten fünfziger Jahren für Marazzi entwarf. Der Farbauftrag greift die Unvollkommenheit, Poesie und Einzigartigkeit des handgeführten Pinselstrichs der Dekorateure auf. D\_Segni Blend ist das Ergebnis einer revolutionären Forschung, die neue Wege in puncto Farbe und Oberfläche beschreitet. Eine ungewohnt matte Oberfläche geht mit einer erstaunlichen Farbvielfalt einher, die auf der Verwendung von 40 Nuancen und verschiedenen Dessins für jede Farbe beruht. Das Produkt wird unter Einsatz der neuen Stepwise Technologie hergestellt, die ihm hervorragende rutschhemmende Eigenschaften unter Beibehaltung einer zugleich sehr weichen Haptik verleiht.

Crogiolo nace de la búsqueda de soluciones innovadoras para lograr el efecto auténtico de la cerámica hecha a mano. Rice, Tres formatos modulares, 15x15, 5x15 y 7.5x20 cm, una paleta neutra con toques de blu se combina con tres motivos inspirados en la naturaleza, dando vida a múltiples composiciones con un carácter único. Lume, gracias a una nueva tecnología productiva y a un profundo estudio sobre esmaltes y color, reinterpreta en gres —en el inédito formato de 6 x 24 cm— la belleza de los ladrillos de mayólica hechos a mano, con una gruesa capa de esmalte, imperfectos y sumamente brillantes. Zellige también presenta un acabado superficial brillante y suave con irregularidades creadas ex profeso sobre cada uno de los azulejos, de 10 x 10 cm. El producto presenta una degradación tonal muy acentuada, con más de setenta gráficos y tonalidades distintos para cada uno de los doce colores, que garantizan un número infinito de posibilidades compositivas. Superficie natural-mate y unos sencillos trazos geométricos configuran Scenario. La serie se inspira en la histórica colección “I Pennellati”, diseñada por Venerio Martini a finales de los años 50 para Marazzi. El esparcimiento del color imita la pincelada ejecutada a mano por las decoradoras: imperfecta, poética, única. D\_Segni Blend es el fruto de una revolucionaria indagación que ha llevado a resultados inéditos en lo que se refiere al color y la superficie: un acabado marcadamente mate combinado con una riqueza cromática sorprendente, garantizada por el empleo de cuarenta tonos y gráficos diferentes para cada color. La nueva tecnología Stepwise le confiere al producto unas altas propiedades antideslizantes, sin que por ello su superficie pierda su toque, de lo más suave.

Crogiolo стала результатом инновационных решений для получения аутентичного эффекта керамики ручной работы. Благодаря новой производственной технологии и углубленным исследованиям глазури и цвета Rice, Три модульных формата, 15x15, 5x15 и 7.5x20 см, с прямыми сторонами позволяют укладывать плитку встык, нейтральная цветовая палитра со штрихами blu переплетается с тремя декорами, источником вдохновения для которых стала природа, создавая многочисленные сочетания с уникальным характером. Lume переосмысливает в керамограните - в новом формате 6x24 см - красоту элементов майолики ручной работы, наполненных глазурью, глянцевых и полных несовершенства. Zellige также имеет глянцевую и мягкую отделку поверхности со специально созданными неровностями на каждой плитке 10x10 см. Изделия имеют очень выраженный разнотон с более чем 70 вариантами графики и тона для каждого из 12 цветов, что гарантирует бесконечное количество композиционных вариантов. Поверхности, натуральная матовая и простые геометрические рисунки для Scenario. Эта серия, черпающая вдохновение из старинной коллекции I Pennellati, созданной Венерио Мартини в конце 50-х годов для Marazzi. Нанесение краски воспроизводит ручные мазки декораторов - несовершенные, поэтичные, уникальные. D\_Segni Blend - это результат революционного исследования, которое привело к новым результатам в том, что касается цвета и поверхности: очень матовая поверхность, сочетающаяся с удивительным богатством цветов, которое обеспечивается 40 тонами и разной графикой для каждого цвета. Новая технология Stepwise придает изделию высокие характеристики нескользкости, сохраняя очень мягкий поверхностный слой.





Nuovi formati, processi inediti, un attento studio dei materiali e delle finiture. Dal 1935 Marazzi sviluppa le tecniche necessarie alla realizzazione dei suoi prodotti di alta qualità in collaborazione con i migliori produttori di tecnologie per la ceramica. Un percorso di ricerca in continua evoluzione che esplora e anticipa le tendenze estetiche e tecnologiche.

New sizes, fresh processes, meticulously developed materials and finishes. Ever since 1935, Marazzi has evolved the techniques necessary for the realisation of its high quality products in partnership with the top ceramics technology producers. An ongoing research process, which explores and anticipates trends in style and technology.



Nouveaux formats, fabrications inédites, étude approfondie des matières et des finitions. Depuis 1935, Marazzi met au point ses techniques de production pour proposer des produits de haute qualité, en collaboration avec les meilleurs spécialistes de technologies pour la céramique. Un parcours de recherche en perpétuelle mutation, qui explore et anticipe les tendances esthétiques et technologiques.

Neue Formate, neue Fertigungsprozesse, intensive Material- und Oberflächenforschung. Seit 1935 entwickelt Marazzi die Techniken für die Herstellung der eigenen Qualitätsprodukte in Partnerschaft mit den besten Herstellern von Keramiktechnologie. Die ständige Weiterentwicklung zielt darauf ab, neue Design- und Technologietrends zu erkunden und vorwegzunehmen.

Nuevos formatos, procesos inéditos, un minucioso estudio de los materiales y los acabados. Desde 1935 Marazzi desarrolla las técnicas necesarias para la realización de sus productos de alta calidad en colaboración con los mejores fabricantes de tecnologías para la cerámica. Un camino de investigación en continua evolución que explora y se adelanta a las tendencias estéticas y tecnológicas.

Новые форматы, новые процессы, тщательное исследование материалов и отделок. С 1935 года Marazzi разрабатывает методы, необходимые для производства своей высококачественной продукции, в сотрудничестве с разработчиками наилучших технологий для керамической отрасли. Это - постоянно развивающийся процесс исследований, изучающий и опережающий эстетические и технологические тенденции.



# Rice

Finitura lucida e superfici volutamente irregolari evocano le sensazioni del fatto a mano. Tre formati modulari tra loro – 15x15, 5x15 e 7.5x20 cm – con bordi dritti per una posa accostata. Una palette neutra – Bianco, Natural e Grigio – con accenti di Blu s'intreccia a tre motivi ispirati alla natura, dando vita a molteplici composizioni dal carattere unico.

Bianco

Bianco Decoro Blossom

15x15 cm - 5x15 cm - 7.5x20 cm  
Finitura Lux  
40 facce per 4 varianti colore

15x15, 5x15, 7.5x20 cm, Lux finish (Glossy), 40 tile surface designs in 4 colour variants • 15x15, 5x15, 7.5x20 cm, Lux (Brillante), 40 variantes pour 4 déclinaisons de couleur • 15x15, 5x15, 7.5x20 cm, Lux (Brillante), 40 caras y 4 variantes cromáticas • 15x15, 5x15, 7.5x20 cm, Lux (und glänzend), 40 Oberflächenbildern in 4 Farbstellungen • 15x15, 5x15, 7.5x20 cm, Lux (полированная) 40 вариантов графики для 4 Цветов

EN A glossy finish and intentionally irregular surfaces evoke the sensations of handmade products. Three modular sizes - 15x15, 5x15 and 7.5x20 cm - with straight edges to enable spaceless installation. A neutral palette - Bianco, Natural and Grigio - with hints of Blu combine with three motifs inspired by nature, creating multiple compositions with a unique character.

FR A glossy finish and intentionally irregular surfaces evoke the sensations of handmade products. Three modular sizes - 15x15, 5x15 and 7.5x20 cm - with straight edges to enable spaceless installation. A neutral palette - Bianco, Natural and Grigio - with hints of Blu combine with three motifs inspired by nature, creating multiple compositions with a unique character.

DE Glänzendes Finish und absichtlich unregelmäßige Oberflächen erwecken die Gefühle von handgefertigten Produkten. Drei modulare Größen - 15x15, 5x15 und 7.5x20 cm - mit geraden Kanten für den Parallelverband. Eine neutrale Farbpalette - Bianco, Natural und Grigio - mit Nuancen im Farbton

Blu verbindet sich mit drei von der Natur inspirierten Motiven, wodurch vielfältige Kompositionen mit einem einzigartigen Charakter entstehen.

ES acabado brillante y la búsqueda de superficies irregulares evocan las sensaciones de los productos hechos a mano. Tres formatos modulares —15x15, 5x15 y 7.5x20 cm— con bordes muy rectos para una colocación prácticamente sin juntas. Una paleta neutra —Bianco, Natural y Grigio— con toques de Blu se combina con tres motivos inspirados en la naturaleza, dando vida a múltiples composiciones con un carácter único.

RU Глянец и намеренно неровная поверхность создают ощущение ручной работы. Три модульных формата – 15x15, 5x15 и 7.5x20 см - с прямыми сторонами позволяют укладывать плитку встык. Нейтральная цветовая палитра, Bianco, Natural и Grigio, со штрихами Blu переплетается с тремя декорами, источником вдохновения для которых стала природа, создавая многочисленные сочетания с уникальным характером.





Grigio Struttura Pleat 3D

Grigio

Blu Decoro Leaf

Blu



**M969** Rice Blu 7,5x20 **M96L** Rice Blu Struttura Pleat 3D 7,5x20  
**M8RC** Scenario Tappeto 1 Nero 20x20



**M96Q** Rice Grigio 5x15 **M96V** Rice Grigio Decoro Leaf 5x15



**M96K** Rice Grigio Struttura Pleat 3D 7,5x20 **M963** Rice Grigio 15x15  
**M879** Grande Marble Look Ghiara Calcina Polvere Rett. 120x120



**M96K** Rice Grigio Struttura Pleat 3D 7,5x20 **M96Q** Rice Grigio 5x15 **M96N** Rice Bianco 5x15  
**M9F9** Oltre Sand 30x120 **M10V** Grande Stone Look Ceppo di Gré Grey Rett. 160x320



**M967 Rice Natural 7,5x20 M5ZS D\_Segni Blend Verde 20x20**



**M962 Rice Natural 15x15 M96P Rice Natural 5x15**



**M9E5-M9E6** Rice Decoro Garden 60x90  
**MMGR** Allmarble Altissimo Lux Rett. 60x120 **M9DP** Oltre Caramel Rett. 22,5x180



**M962** Rice Natural 15x15 **M96Q** Rice Grigio 5x15 **M9DM** Oltre Natural Rett. 22,5x180



**M961 Rice Bianco 15x15 M9JA Rice Bianco Decoro Blossom 15x15**



**M96R Rice Blu 5x15 M96T Rice Bianco Decoro Leaf 5x15**

# Lume

Variazioni cromatiche e grafiche creano giochi di luce che fanno vibrare gli spazi. Lume introduce un nuovo formato, il 6x24, dall'appeal decisamente contemporaneo e superfici lucidissime, imperfette, in sei tonalità, White, Black, Green, Blue, Musk e Greige.

Blue

Green

6x24 cm  
Finitura Lux  
da 40 a 70 facce per 6 varianti colore



6x24 cm, Lux finish (Glossy), from 40 to 70 tile surface designs in 6 colour variants • 6x24 cm, Lux (Brillante), de 40 à 70 variantes pour 6 déclinaisons de couleur • 6x24 cm, Lux (Brillante), de 40 a 70 caras y 6 variantes cromáticas • 6x24 cm, Lux (und glänzend), von 40 bis zu 70 Oberflächenbildern in 6 Farbstellungen • 6x24 cm, Lux (полированная) От 40 до 70 вариантов графики для 6 Цветов

EN Variations in colour and patterning create interplays of light which add vibrancy to spaces. Lume introduces a new size, 6x24 cm, with a decidedly contemporary appeal and ultra-glossy, flawed surfaces in six shades, White, Black, Green, Blue, Musk and Greige.

FR Les espaces s'animent des jeux de lumière mis en scène par les variations au niveau des couleurs et des textures graphiques. Lume propose un tout nouveau format, 6x24 cm, à l'allure hyper moderne, et des surfaces ultra brillantes, imparfaites, en six nuances: White, Black, Green, Blue, Musk et Greige.

DE Abwechslungsreiche Farben und Strukturen erzeugen faszinierende Hell-Dunkel-Effekte, die den Raum mit Leben erfüllen. Mit Lume debütiert das neue, ausgesprochen zeitgemäße Format 6x24 cm mit stark glänzender, unregelmäßiger Oberfläche in den sechs Farben White, Black, Green, Blue, Musk und Greige.

ES Variaciones cromáticas y gráficas crean juegos de luz que hacen vibrar los espacios. Lume introduce un nuevo formato, de 6 x 24 cm, de atractivo decididamente contemporáneo y superficies sumamente brillantes e imperfectas, en seis tonalidades: White, Black, Green, Blue, Musk y Greige.

RU Цветовые вариации и графика создают такую игру света, которая вызывает вибрацию пространств. Lume предлагает новый формат 6x24 см в решительно современном вкусе и очень глянцевые поверхности с несовершенствами в шести тонах White, Black, Green, Blue, Musk и Greige.

Black



M6RN Lume White 6x24 M7GS Grande Resin Look Grigio Satin Rettificato 120x278



M6RP Lume Black 6x24 M87D Grande Marble Look Ghiara Palladiana Rettificato 120x120



M6RT Lume Greige 6x24



M6RN Lume White 6x24 M6RP Lume Black 6x24 M60Y D\_Segni Blend Tappeto 12 20x20

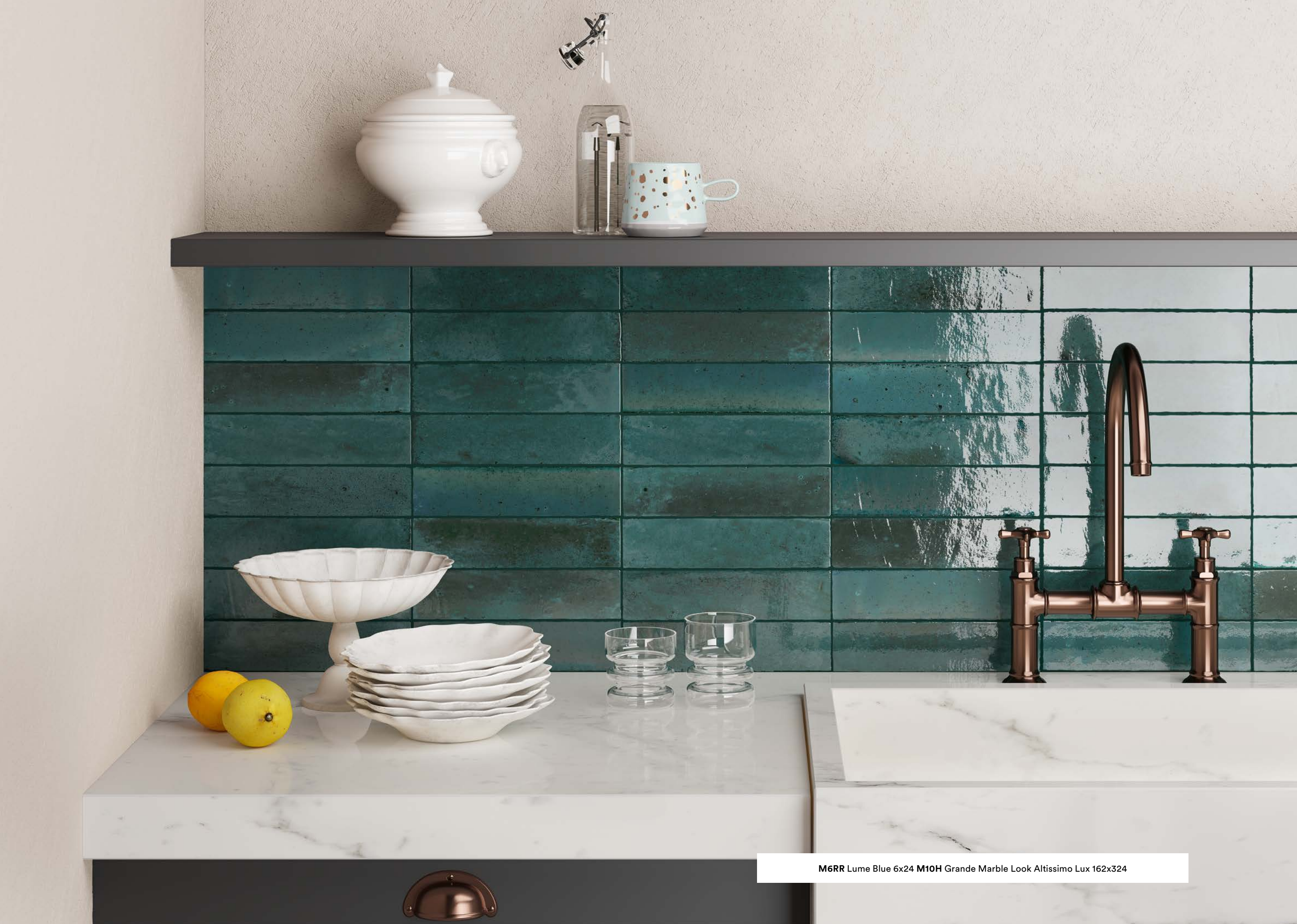

M6RR Lume Blue 6x24 M10H Grande Marble Look Altissimo Lux 162x324



M6RQ Lume Green 6x24



M6RN Lume White 6x24 M7AP Vero Natural Rett. 22,5x180



M6RP Lume Black 6x24 M7GR Grande Resin Look Bianco Satin Rettificato 120x278

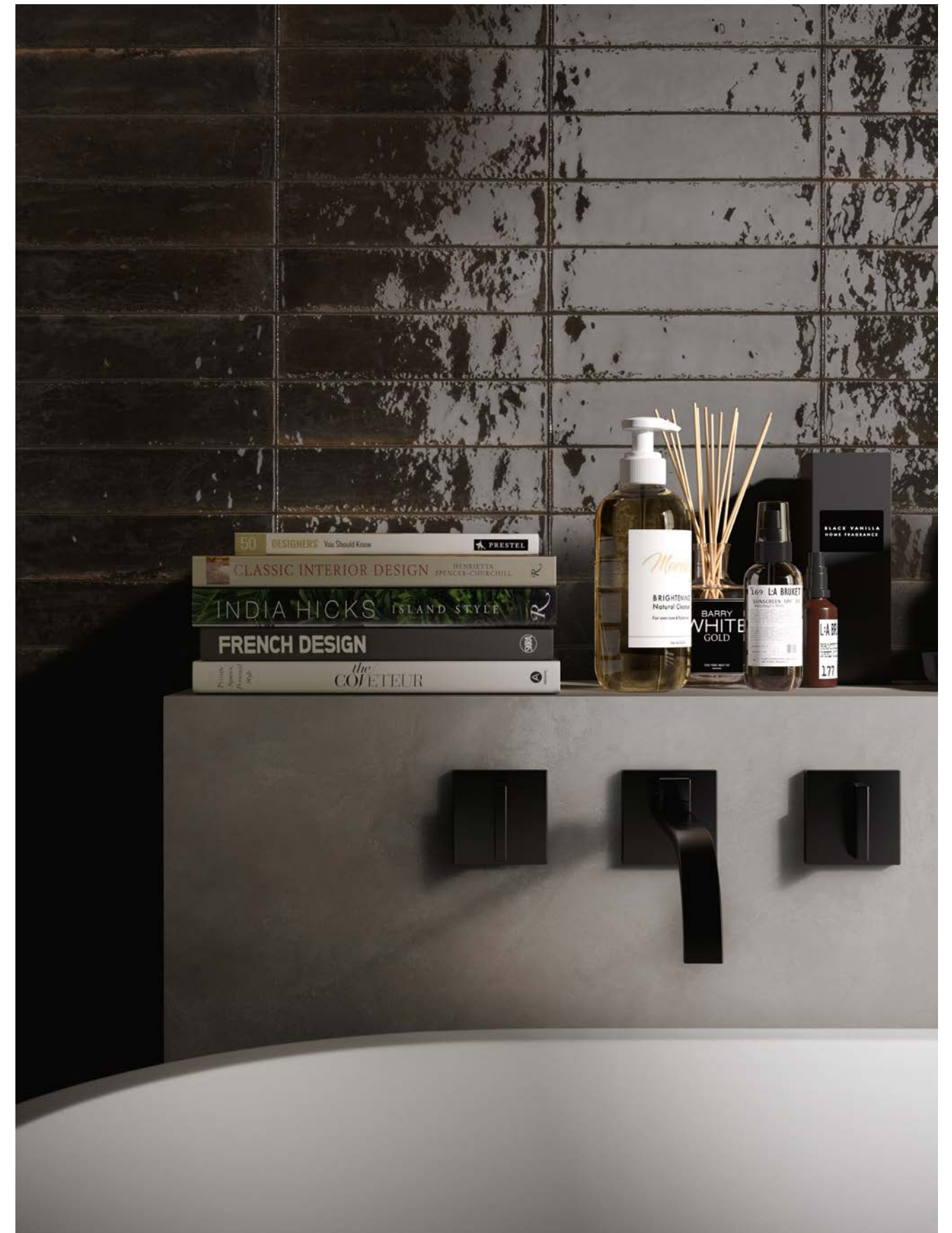

M6RP Lume Black 6x24 M7GS Grande Resin Look Grigio Satin Rett. 120x278

# Zellige

La tradizione nordafricana incontra la ceramica industriale. Le piastrelle effetto artigianale della linea Zellige presentano 12 tonalità con finitura lux e visibili passaggi di gradazione. La posa random crea un effetto blend dalla forte vibrazione.

Bosco

Corallo

10x10 cm  
Finitura Lux  
da 70 a 120 facce per 12 declinazioni colore



10x10 cm, Lux finish (Glossy), from 70 to 100 tile surface designs in 12 colour variants • 10x 10 cm, Lux (Brillante), de 70 à 100 variantes pour 12 déclinaisons de couleur • 10x10 cm, Lux (Brillante), de 70 a 100 caras y 12 variantes cromáticas • 10x10 cm, Lux (glänzend) von 70 bis zu 100 Oberflächenbildern in 12 Farbstellungen • 10x10 cm, Lux (полированная) От 70 до 100 вариантов графики для 12 цветов

Bosco

EN North African tradition meets industrial ceramics. The hand-crafted look tiles in the Zellige series are produced in 12 shades with glossy finish and visible variations in tone. Random installation creates a blend effect, in which the colours vibrate strongly.

FR La tradition nord-africaine rencontre la céramique industrielle. Les carreaux effet artisanal de la gamme Zellige comportent 12 tonalités en finition brillante et des dégradés nettement visibles. Posés au hasard, ils forment un mix très intense.

DE Traditionelles Handwerk aus Nordafrika trifft auf industrielle Keramikfertigung. Die handwerklich anmutenden Fliesen der Serie Zellige sind in zwölf Farben mit glänzender Oberfläche und markanten Farbverläufen erhältlich. Die Verlegung der nach dem Zufallsprinzip zusammengestellten Fliesen bewirkt eine sehr lebhaftige Mischung.

ES La tradición norteafricana se alía con la cerámica industrial. Los azulejos de efecto artesanal de la serie Zellige presentan doce tonalidades con acabado brillante y evidentes gradaciones cromáticas. La colocación aleatoria crea un vibrante efecto de mezcla.

RU Североафриканские традиции переносятся на промышленную керамику. Плитка с ремесленным эффектом серии Zellige предлагается в 12 тонах с глянцевой отделкой и заметной градацией цвета. Произвольная укладка создает смешанный и очень выразительный эффект.

Corallo

Petrolio

China

Gesso

Cielo



M5QS Zellige Bosco 10x10



**M5P3** Zellige Salvia 10x10 **M7GS** Grande Resin Look Grigio Satin Rettificato 120x278

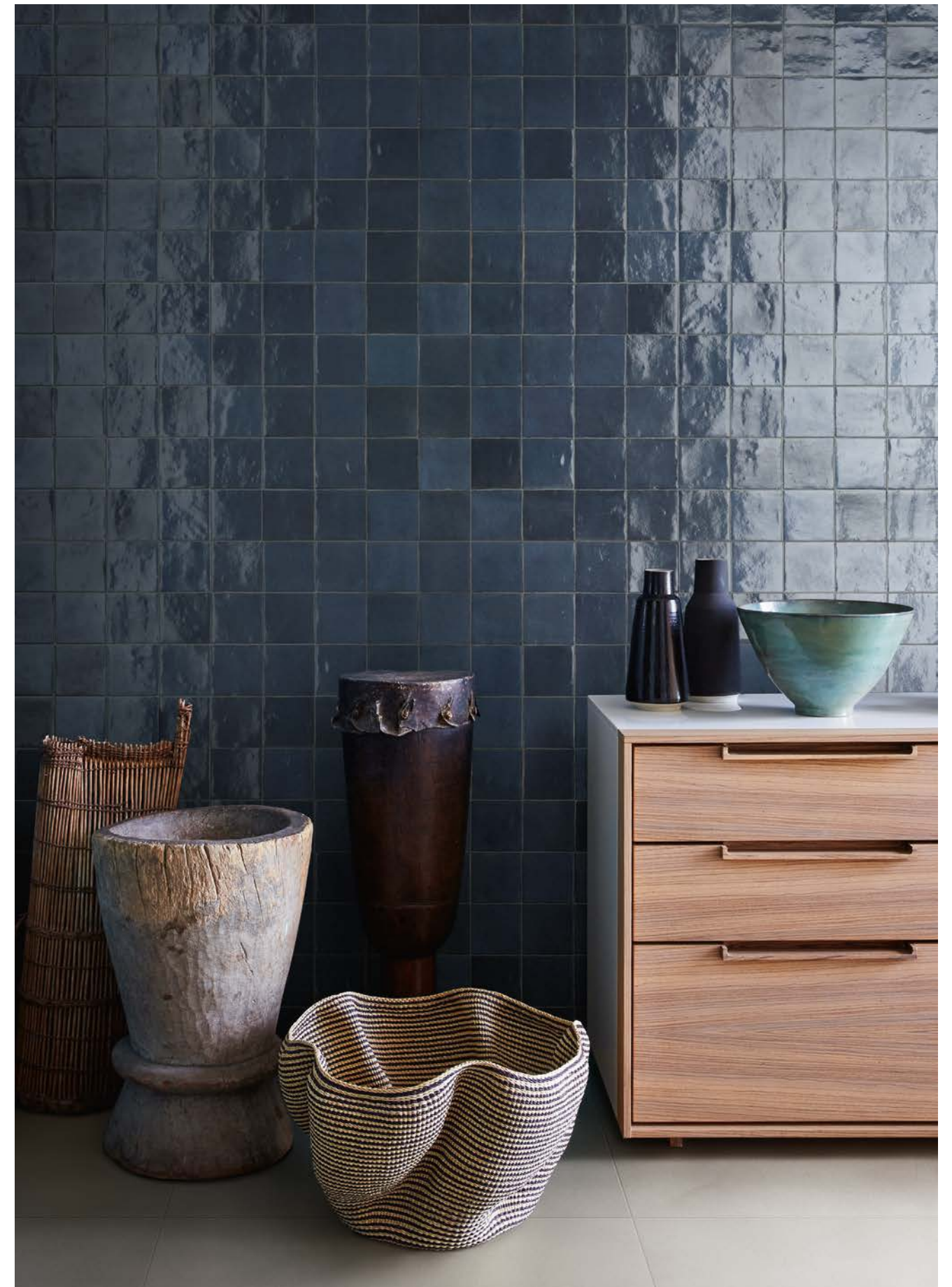

**M5PS** Zellige China 10x10 **M1UX** Apparel Off White Rettificato 75x75



**M5S1** Zellige Carbone 10x10 **M878** Grande Marble Look Ghiara Minuta Mono Rettificato 120x120



**M5P5** Zellige Cielo 10x10 **M7AS** Vero Rovere Rettificato 22,5x180



M5QC Zellige Argilla 10x10 M697 Mystone Gris du Gent Taupe Rett. 75x150



M5P6 Zellige Petrolio 10x10



M5S0 Zellige Gesso 10x10 M8WG Zellige Mosaico Gesso/China 30x30



# Scenario

Scenario riprende una collezione storica dell'archivio Marazzi.

Superficie semi-matt in 3 colori - Bianco, Nero, Blu - e pennellate tono su tono riscoprono il fascino delle maioliche tipiche delle architetture mediterranee.

Bianco, Blu, Tappeto 1 Blu

Blu

20x20 cm  
Finitura Naturale/Matt  
da 25 a 50 facce per 3 declinazioni colore

20x20 cm, Natural/Matt, from 25 to 50 tile surface designs in 3 colour variants • 20x20 cm, Finition Naturelle/Mate, de 25 à 50 variantes pour 3 déclinaisons de couleur • 20x20 cm, Acabado Natural/Mate, de 25 a 50 caras y 3 variantes cromáticas • 20x20 cm, Oberfläche Natürlich/matt von 25 bis zu 50 Oberflächenbildern in 3 Farbstellungen • 20x20 cm, Lotделка Натуральная/матовая от 25 до 50 вариантов графики для 3 цветов

EN Scenario evokes a historic collection from the Marazzi archive. Surface semi-matt in 3 colours - Bianco, Nero and Blu - and tone-on-tone brush-strokes rediscover the beauty of the majolica tiles typical of Mediterranean architecture.

FR Scenario se base sur une collection mythique des archives Marazzi. Surface mi-mate en 3 couleurs - Bianco, Nero et Blu - et des traces de pinceau, en ton sur ton, font revivre le charme des majoliques typiques des architectures méditerranéennes.

DE Scenario knüpft an eine historische Kollektion aus dem Archiv von Marazzi an. Halbmatte Oberfläche in den drei Farben - Bianco, Nero und Blu - und Ton in Ton gehaltene Pinselstriche erinnern an den Charme südeuropäischer Majoliken.

ES Scenario retoma una colección histórica del archivo Marazzi. Superficie semimate realizada en tres colores Bianco, Nero y Blu, y sus pinceladas tono sobre tono redescubren el encanto de las mayólicas típicas de la arquitectura mediterránea.

RU Scenario воспроизводит старинную коллекцию из архива Marazzi. Поверхность полуматовая в 3 цветах, Bianco, Nero и Blu, и мазки тон в тон воспроизводят очарование типичной для средиземноморской архитектуры майолики.

Tappeto 2A Blu, Tappeto 2B Blu

Tappeto 2A Nero, Tappeto 2B Nero

Tappeto 2A Nero, Tappeto 2B Nero

Tappeto 2A Blu, Tappeto 2B Blu



**M8RJ** Scenario Decoro Mix Blu 20x20 **M7F5** Mystone Moon20 White Strutt. Rett. 80x80  
**M8CN** Mystone Moon20 White Elemento Elle 15x80x4



M8RC Scenario Tappeto 1 Nero 20x20



M8RD Scenario Tappeto 2A Blu 20x20 M8RE Scenario Tappeto 2B Blu 20x20



M8RF Scenario Tappeto 2A Nero 20x20 M8RG Scenario Tappeto 2B Nero 20x20



M8RK Scenario Decoro Mix Nero 20x20



**M8R7** Scenario Blu 20x20



**M8RJ** Scenario Decoro Mix Blu 20x20 **M7GR** Grande Resin Look Bianco Satin Rett. 120x278





**M8R6** Scenario Bianco 20x20 **M8RF** Scenario Tappeto 2A Nero 20x20  
**M8RG** Scenario Tappeto 2B Nero 20x20



**M8R7** Scenario Blu 20x20  
**M8RD** Scenario Tappeto 2A Blu 20x20 **M8RE** Scenario Tappeto 2B Blu 20x20  
**M8RA** Scenario Tappeto 1 Blu 20x20

# D\_Segni Blend

Sei tonalità, due formati, un fondo effetto blend e 16 soggetti per il decoro mix. In D\_Segni Blend, la miscela di sfumature crea alternanze cromatiche. La grafica riproduce l'effetto extra matt con nuvolature e movimenti delle cementine handmade. La tecnologia StepWise™ ammorbidisce al tatto le performance tecniche.

20x20 cm  
Finitura Naturale/Matt  
da 30 a 40 facce per 6 declinazioni colore

10x10 cm  
Finitura Naturale/Matt  
da 25 a 40 facce per 6 declinazione colore

20x20 cm, Naturale/Matt (Natural/Matt), from 30 to 40 tile surface designs in 6 colour variants, 10x10 cm, Naturale/Matt (Natural/Matt), from 25 to 40 tile surface designs in 6 colour variants • 20x20 cm, finition Naturale/Matt (Naturelle/Mate), de 30 à 40 variantes pour 6 déclinaisons de couleur, 10x10 cm, finition Naturale/Matt (Naturelle/Mate), de 25 à 40 variantes pour 6 déclinaisons de couleur • 20x20 cm, acabado Naturale/Matt (Natural/Mate), de 30 a 40 caras y 6 variantes cromáticas 10x10 cm, Acabado Naturale/Matt (Natural/Mate), de 25 a 40 caras y 6 variantes cromáticas • 20x20 cm, Oberfläche Naturale/Matt (natürlich/matt) von 30 bis zu 40 Oberflächenbildern in 6 Farbstellungen, 10x10 cm, Oberfläche Naturale/Matt (natürlich/matt) Von 25 bis zu 40 Oberflächenbildern in 6 Farbstellungen • 20x20 cm, отделка Naturale/Matt (Натуральная/матовая) От 30 до 40 вариантов графики для 6 цветов, 10x10cm, отделка Naturale/Matt (Натуральная/матовая) От 25 до 40 вариантов графики для 6 цветов

EN Six shades, two sizes, a blend effect plain tile and 16 Decoro Mix motifs. In D\_Segni Blend, the mix of colour shades creates alternating tone effects. The patterning reproduces the extra matt effect with mottling and variegation typical of handmade cement tiles. The StepWise™ technology combines technical performances with a soft feel.

FR Six nuances, deux formats, un fond effet blend et 16 sujets pour le Decoro Mix. Les tonalités se mélangent sur D\_Segni Blend pour créer une alternance de couleurs. La texture graphique reproduit l'aspect extra mat avec les mouchetures et les mouvements des carreaux de ciment « hand-made ». La technologie StepWise™ rend plus douces les performances techniques.

DE Sechs Farben, zwei Formate, eine Grundfliese in Mixoptik und sechzehn Sujets für das Decoro Mix. D\_Segni Blend besticht mit einer wunderbaren, abwechslungsreichen Farbmelange. Die Dessins greifen die extramatte Oberfläche mit den typischen wolkgigen und lebendigen Farbverläufen handgefertigter Zementfliesen auf. Die StepWise™ Technologie sorgt für ausgezeichnete Leistungsmerkmale bei zugleich weicher Haptik.

ES Seis tonalidades, dos formatos, un fondo de efecto mezcla y dieciséis temas para el Decoro Mix. En D\_Segni Blend la mezcla de tonalidades crea alternancias cromáticas. El diseño gráfico reproduce el efecto extramate con esponjados y con el dinamismo de las baldosas hidráulicas hechas a mano. La tecnología StepWise™ suaviza al tacto la prestación técnica.

RU Шесть тонов, два формата, фоновая плитка со смешанным эффектом и 16 сюжетов для Decoro Mix. В D\_Segni Blend смесь оттенков создает чередование цветов. Графика воспроизводит сверхматовый эффект с разводами и движением цементной плитки ручной работы. Технология StepWise™ делает технические свойства более мягкими на ощупь.

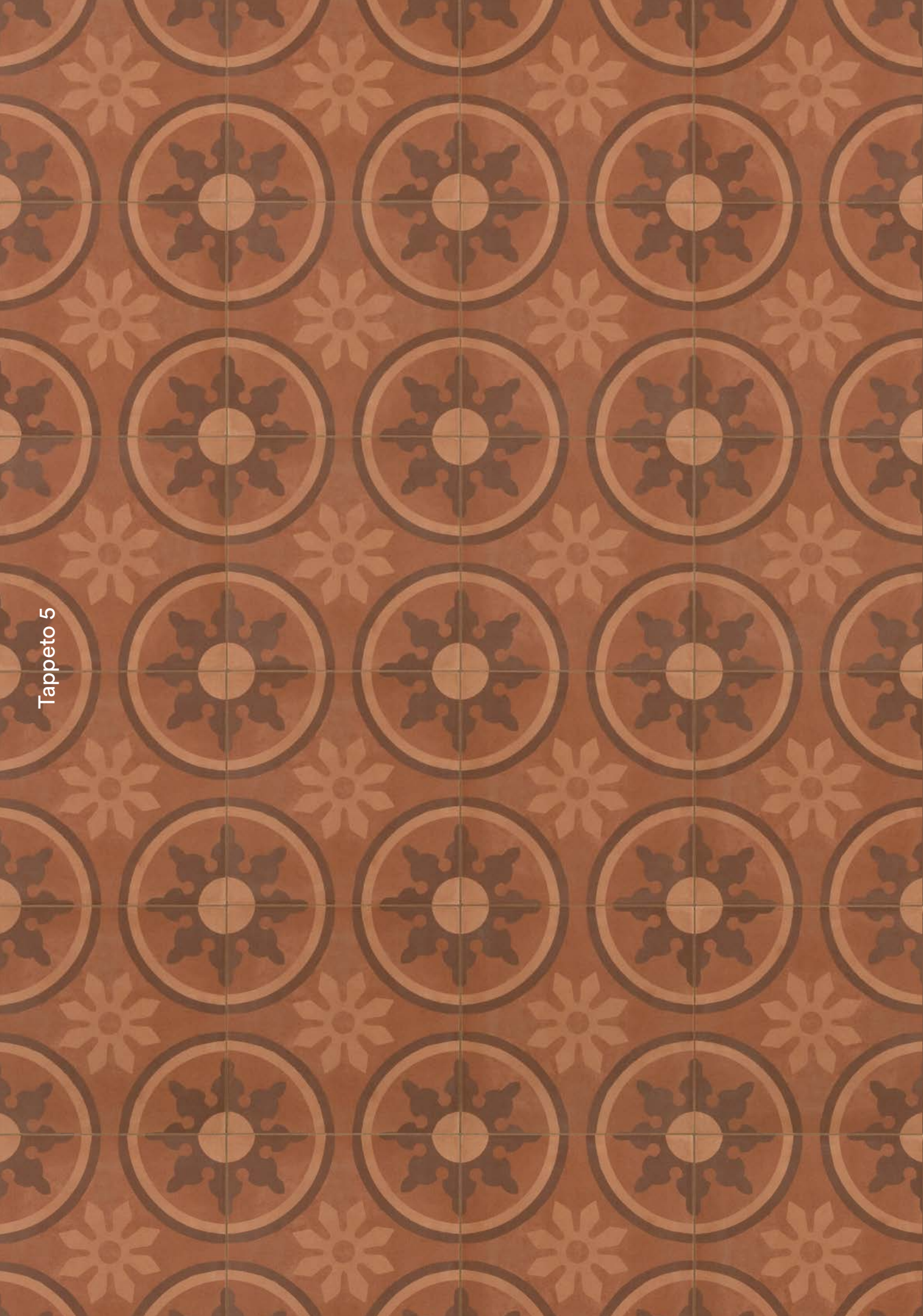

Tappeto 5

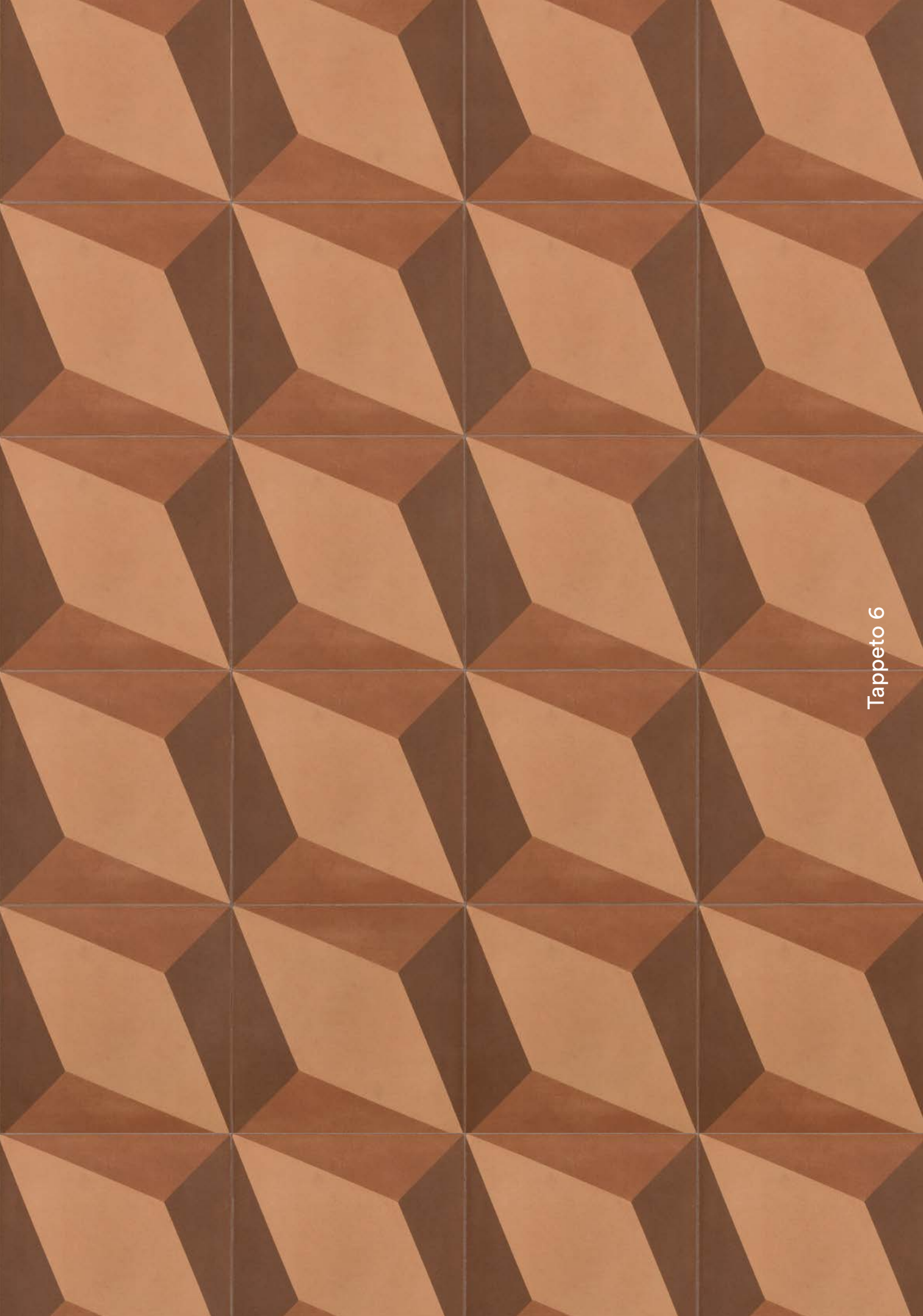

Tappeto 6

Tappeto 10

Carbone



M61J D\_Segni Blend Decoro Mix Azzurro 10x10 M5ZN D\_Segni Blend Azzurro 20x20



M5ZS D\_Segni Blend Verde 20x20 M60L D\_Segni Blend Tappeto 4 20x20  
M60H D\_Segni Blend Tappeto 3 20x20



M602 D\_Segni Blend Grigio 20x20 M60S D\_Segni Blend Tappeto 7 20x20



**M60V D\_Segni Blend Tappeto 9 20x20 M603 D\_Segni Blend Carbone 20x20**



**M60W D\_Segni Blend Tappeto 10 20x20 M602 D\_Segni Blend Grigio 20x20**





**M610** D\_Segni Blend Tappeto 6 20x20 **M7GT** Grande Resin Look Beige Satin Rett. 120x278  
**M879** Grande Marble Look Ghiara Calcina Polvere Rett. 120x120

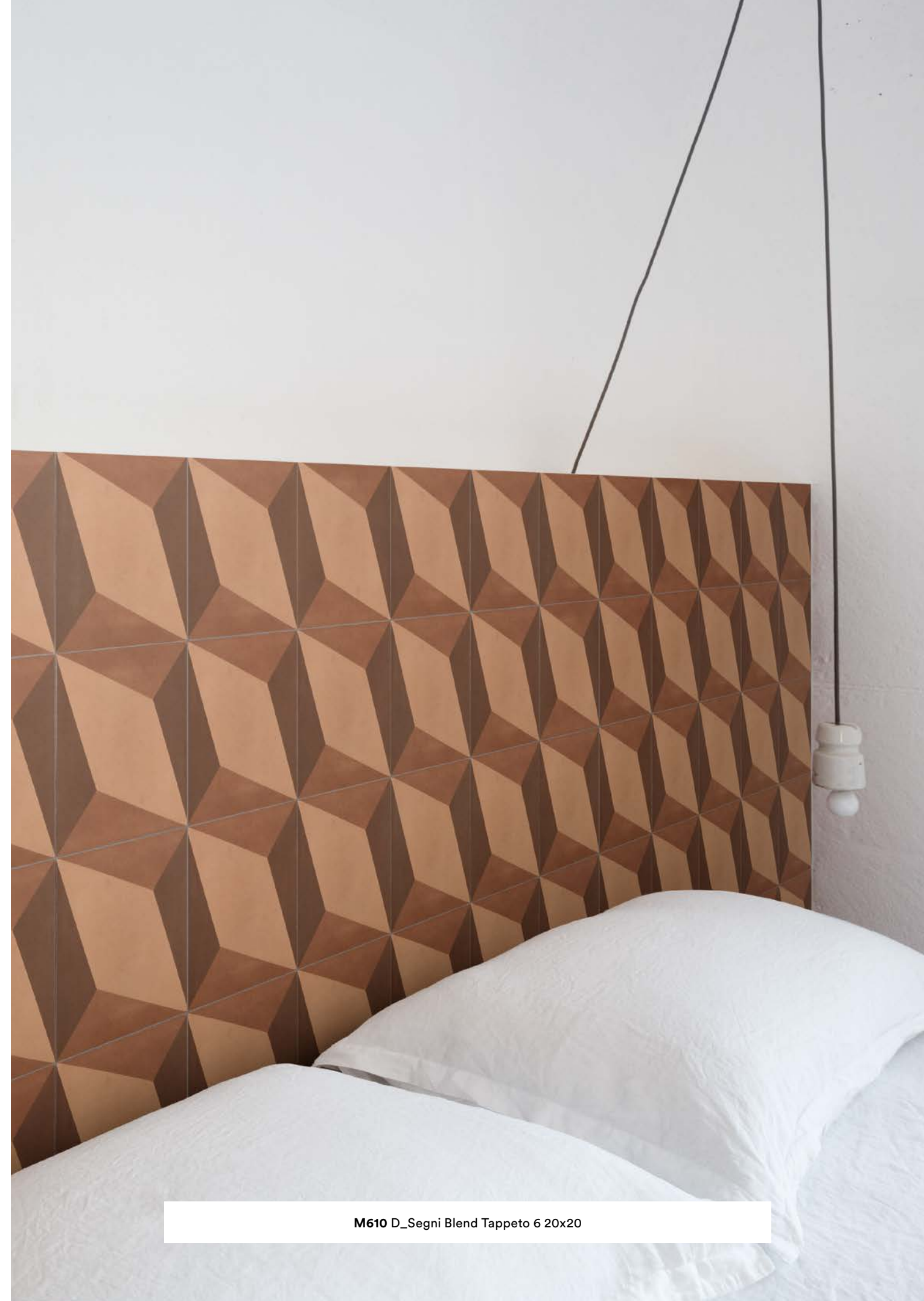

**M610** D\_Segni Blend Tappeto 6 20x20



M600 D\_Segni Blend Terra 20x20 M609 D\_Segni Blend Decoro Mix Terra 20x20  
M8X0 D\_Segni Blend Listello Terra 5x20



**M605 D\_Segni Blend Osso 20x20 M60D D\_Segni Blend Decoro Mix Osso 20x20**

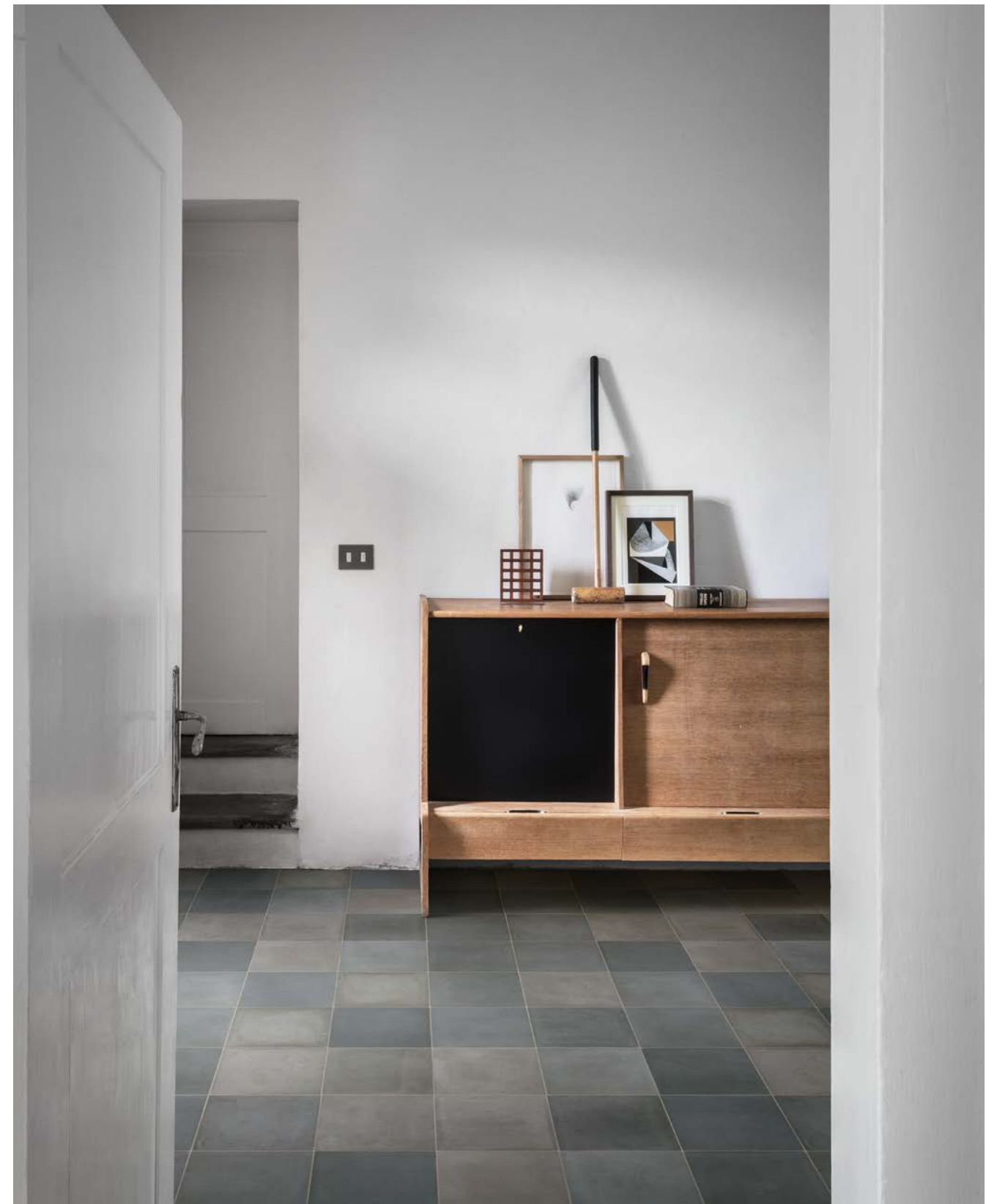

**M603 D\_Segni Blend Carbone 20x20**



**M602 D\_Segni Blend Grigio 20x20 M615 D\_Segni Blend Grigio 10x10**  
**M60A D\_Segni Blend Decoro Mix Grigio 20x20**



**M8WM D\_Segni Blend Mosaico Carbone 19x38**

# D\_Segni Colore

Il fascino retrò reinterpretato in chiave contemporanea.

D\_Segni Colore è declinata in tre nuance polverose a fondo pieno. Quattro elementi decorativi e una decorazione composta da 15 tappeti arricchiscono la linea di cementine colorate.

Tappeto 8

Tangerine

20x20 cm  
Finitura Naturale/Matt  
da 25 a 30 facce per 3 declinazioni colore

20x20 cm, Naturale/Matt (Natural/Matt), from 25 to 30 tile surface designs in 3 colour variants • 20x20 cm, finition Naturale/Matt (Naturelle/Mate), de 25 à 30 variantes pour 3 déclinaisons de couleur • 20x20 cm, acabado Naturale/Matt (Natural/Mate), de 25 a 30 caras y 3 variantes cromáticas • 20x20 cm, Oberfläche Naturale/Matt (natürlich/matt) von 25 bis zu 30 Oberflächenbildern in 3 Farbstellungen • 20x20 cm, отделка Naturale/Matt (Натуральная/матовая) От 25 до 30 вариантов графики для 3 цветов

EN A contemporary reinterpretation of retro beauty. D\_Segni Colore comes in three solid-colour powdery shades. Four decorative elements and a decoration consisting of 15 Tappeto motifs enrich the series of colourful cement tiles.

FR Le charme rétro dans une veine contemporaine. D\_Segni Colore existe en trois colorations poudrées sur fond uni. Quatre éléments de décoration et un décor composé de 15 Tappeti étoffent la gamme des carreaux de ciment colorés.

DE Retro-Charme im zeitgemäßen Look. D\_Segni Colore wird in drei angegrauten Volltonnuancen geboten. Vier Dekorelemente und eine Dekoration, bestehend aus 15 Tappeti, runden die Serie farbenfroher Zementfliesen ab.

ES El encanto retro reinterpretado en clave contemporánea. D\_Segni Colore se articula en tres tonalidades pulverulentas de fondo pleno. Cuatro elementos decorativos y una decoración compuesta por quince Tappeti enriquecen la colección de estas baldosas hidráulicas de colores.

RU Очарование ретро, пересмотренное в современном ключе. D\_Segni Colore также может быть выполнена в трех "пыльных" оттенках со сплошным фоном. Четыре декоративных элемента и декор, состоящий из 15 ковровых декоров Tappeto, обогащают серию цветной плитки.

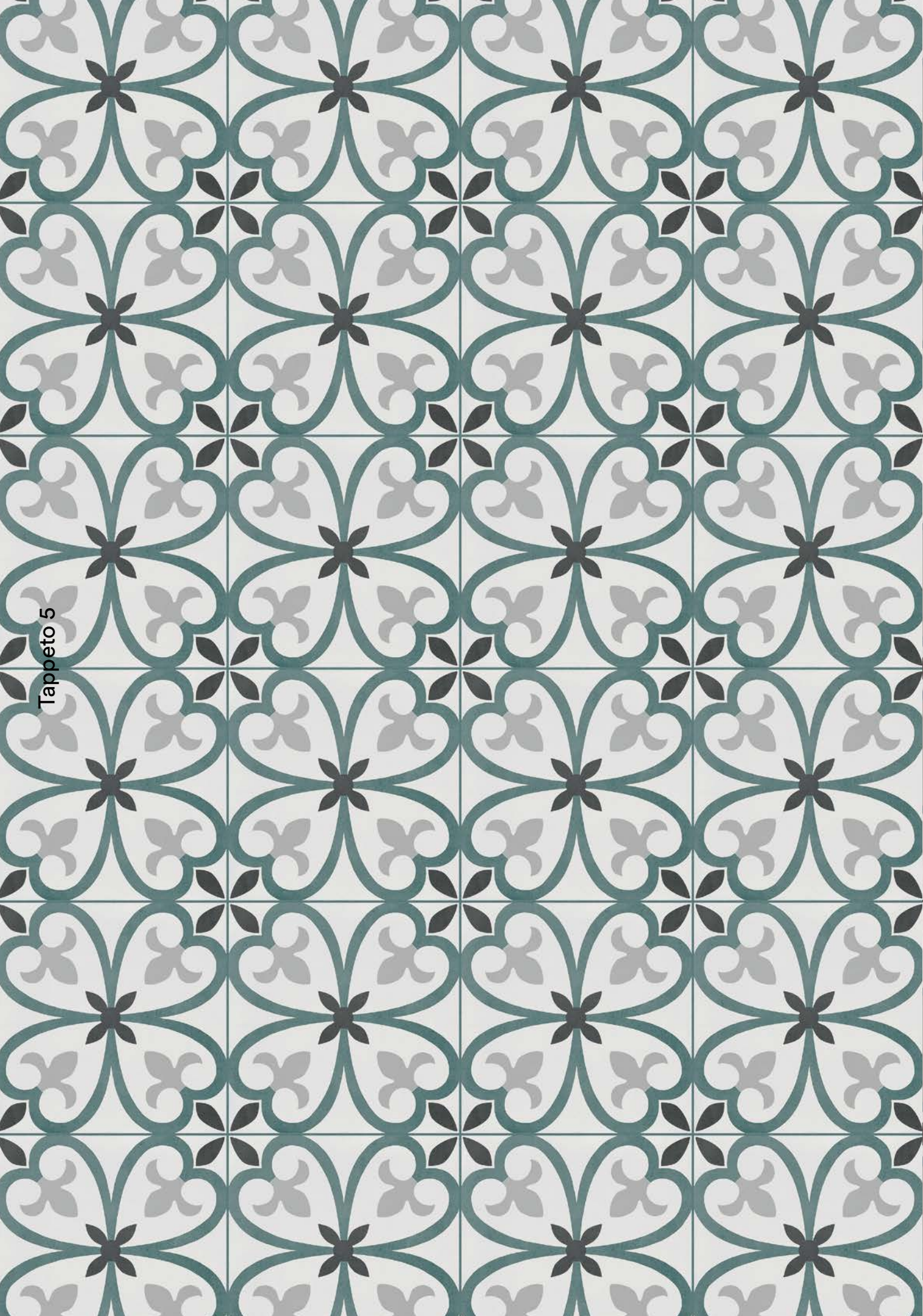

Tappeto 5

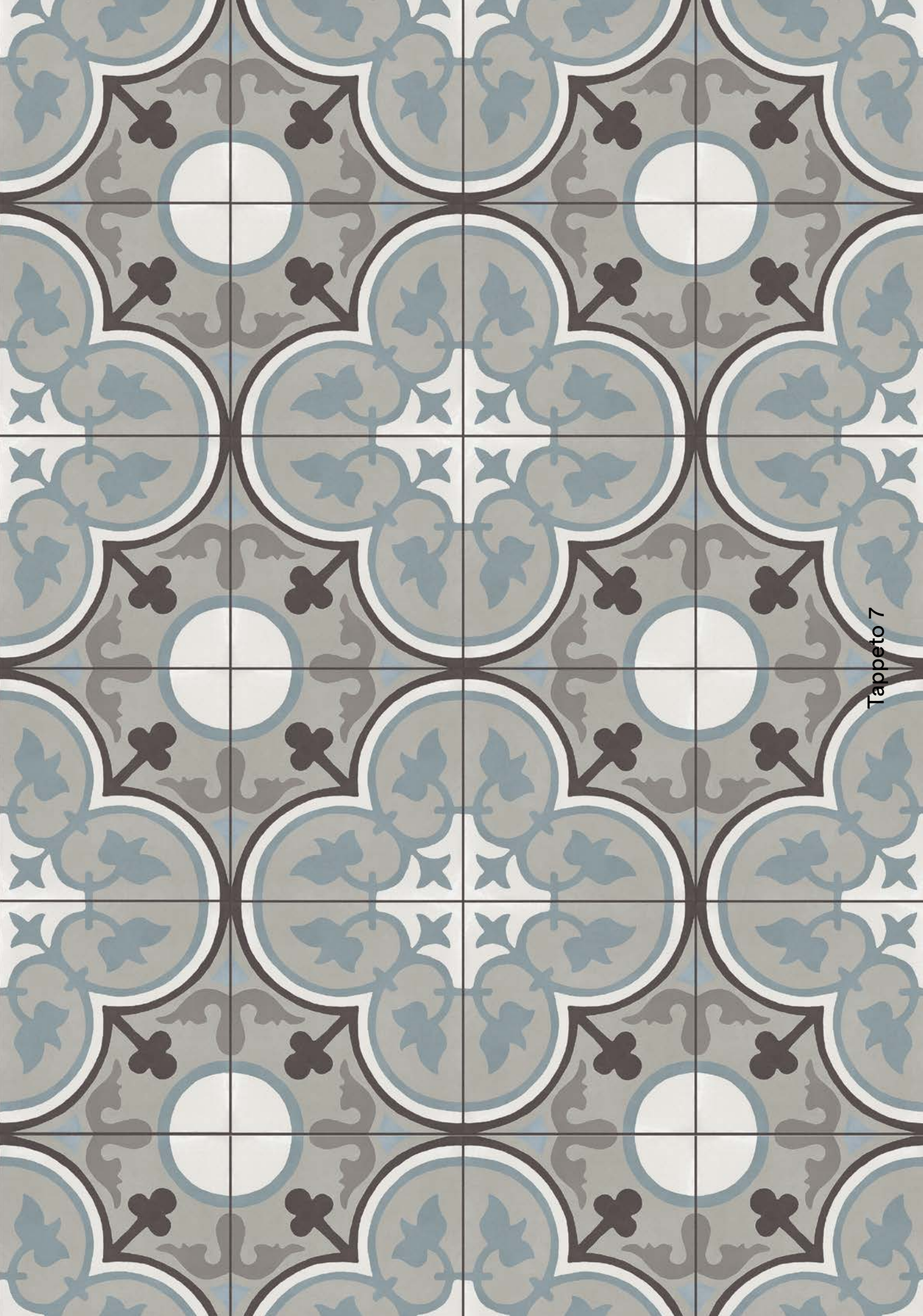

Tappeto 7

Mustard

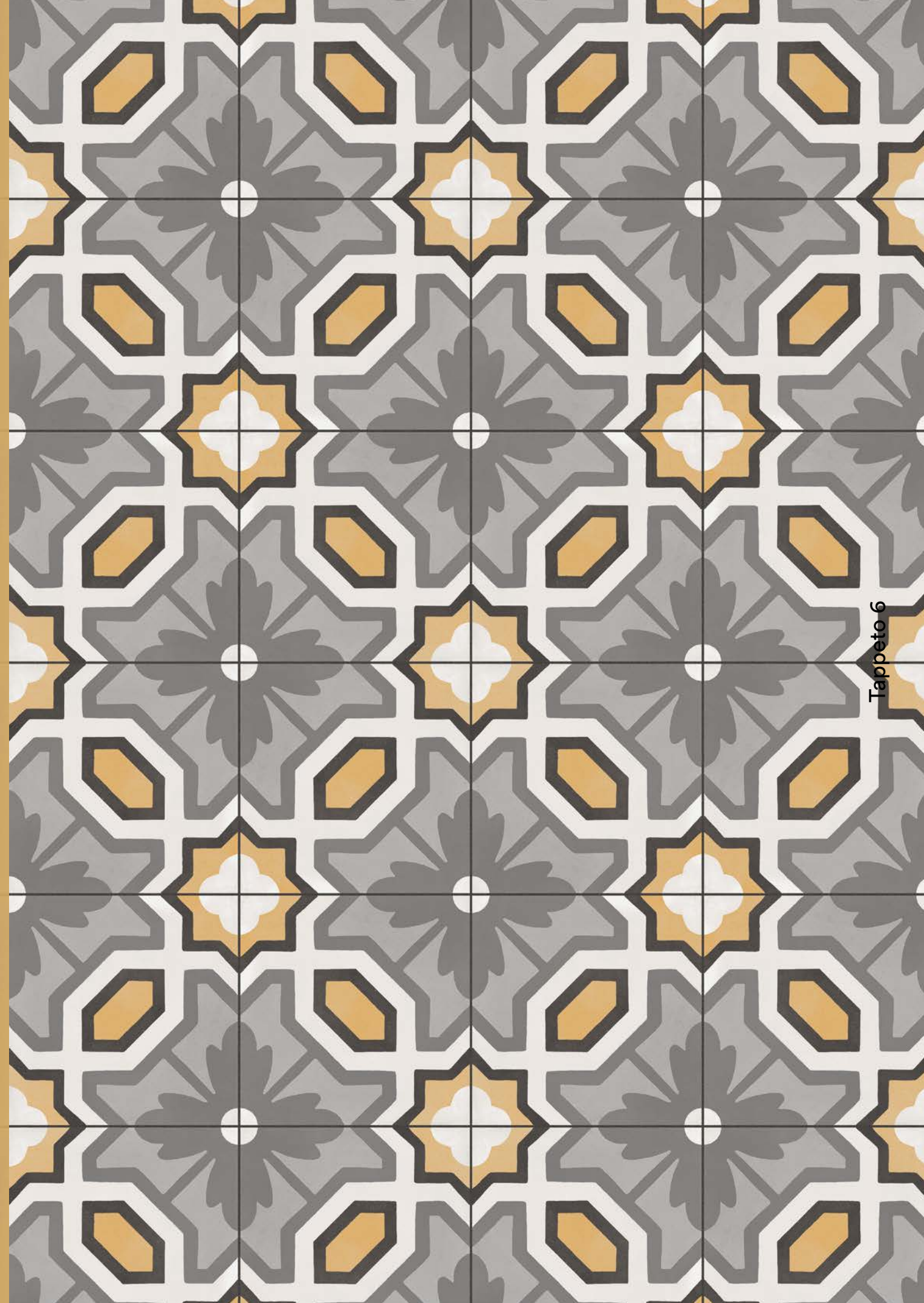

Tappeto 6





M1KU D\_Segni Colore Tangerine 20x20 M1L7 D\_Segni Colore Tappeto 8 20x20



M1KT D\_Segni Colore Mustard 20x20 M1L5 D\_Segni Colore Tappeto 6 20x20

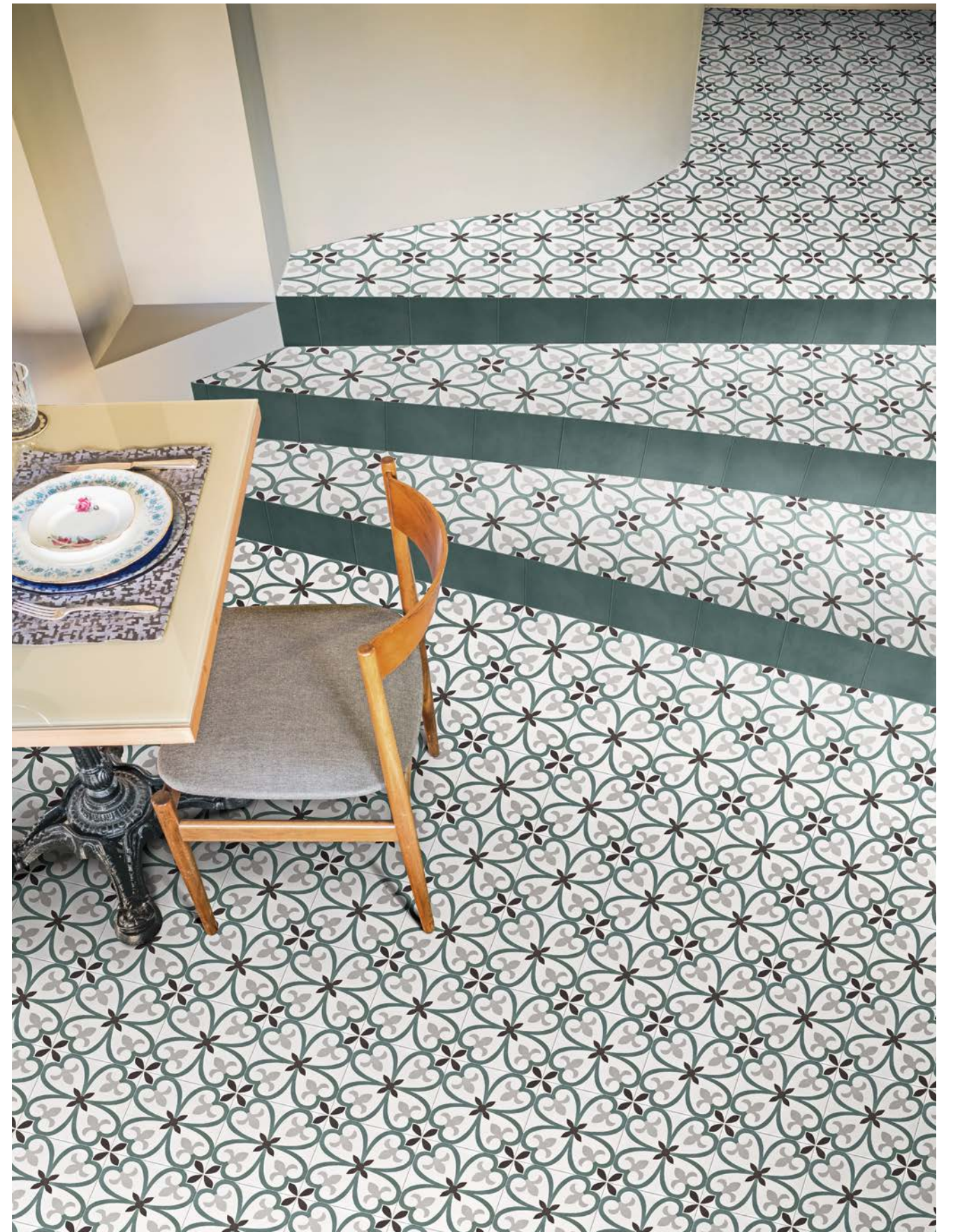

M1KV D\_Segni Colore Indigo 20x20 M1L4 D\_Segni Colore Tappeto 5 20x20



D\_Segni Colore Decoro Mix Colore Triennale 10x15,5



M1L9 D\_Segni Colore Decoro Mix Colore 20x20 M1UU Apparel Light Grey Rett. 75x150



M1KU D\_Segni Colore Tangerine 20x20 M1L7 D\_Segni Colore Tappeto 8 20x20



M1L9 D\_Segni Colore Decoro Mix Colore 20x20



M1L6 D\_Segni Colore Tappeto 7 20x20

# D\_Segni Scaglie

Ispirata al seminato veneziano, D\_Segni Scaglie presenta all'interno frammenti di marmo che creano effetti luminosi in superficie. Disponibile in sei tonalità in abbinamento a sette decori tappeto e a 15 soggetti diversi per la decorazione mix.

20x20 cm  
Finitura Naturale/Matt  
da 15 a 20 facce per 6 declinazioni colore

Tappeto 11

Blue

20x20 cm, Naturale/Matt (Natural/Matt), from 15 to 20 tile surface designs in 6 colour variants • 20x20 cm, finition Naturale/Matt (Naturelle/Mate), de 15 à 20 variantes pour 6 déclinaisons de couleur • 20x20 cm, acabado Naturale/Matt (Natural/Mate), de 15 a 20 caras y 6 variantes cromáticas • 20x20 cm, Oberfläche Naturale/Matt (natürlich/matt) von 15 bis zu 20 Oberflächenbildern in 6 Farbstellungen • 20x20 cm, отделка Naturale/Matt (Натуральная/матовая) От 15 до 20 вариантов графики для 6 цветов

Tappeto 11

EN Inspired by Venetian Seminato, D\_Segni Scaglie contains marble fragments which create gleaming effects on the surface. Available in six shades combined with seven Tappeto decors and the Decoro Mix comprising 15 different motifs.

FR Inspirée du terrazzo à la vénitienne, la gamme D\_Segni Scaglie utilise, dans sa composition, des éclats de marbre qui créent des effets de lumière en surface. Disponible en six tonalités, en coordination avec sept décorations Tappeto et avec 15 sujets différents pour le Decoro Mix.

DE Von venezianischen Terrazzoböden inspiriert, beinhaltet D\_Segni Scaglie Marmorgranulat, das die Oberfläche mit feinen Lichtpunkten sprenkelt. In sechs Nuancen passend zu sieben Tappeto-Dekoren und 15 diversen Sujets für das Decoro Mix erhältlich.

ES Inspirada en el Seminato Veneziano, D\_Segni Scaglie presenta en su interior fragmentos de mármol que crean efectos luminosos en la superficie. Disponible en seis tonalidades en combinación con siete decoraciones Tappeto y un Decoro Mix realizado con quince dibujos distintos.

RU D\_Segni Scaglie, вдохновением для которой послужил венецианский терраццо, содержит в себе фрагменты мрамора, создающие световые эффекты на поверхности. Предлагается в шести цветах, сочетающихся с семью ковровыми декорами Tappeto и с 15 разными сюжетами для Decoro Mix.

Blue



Tappeto 12



Tappeto 15



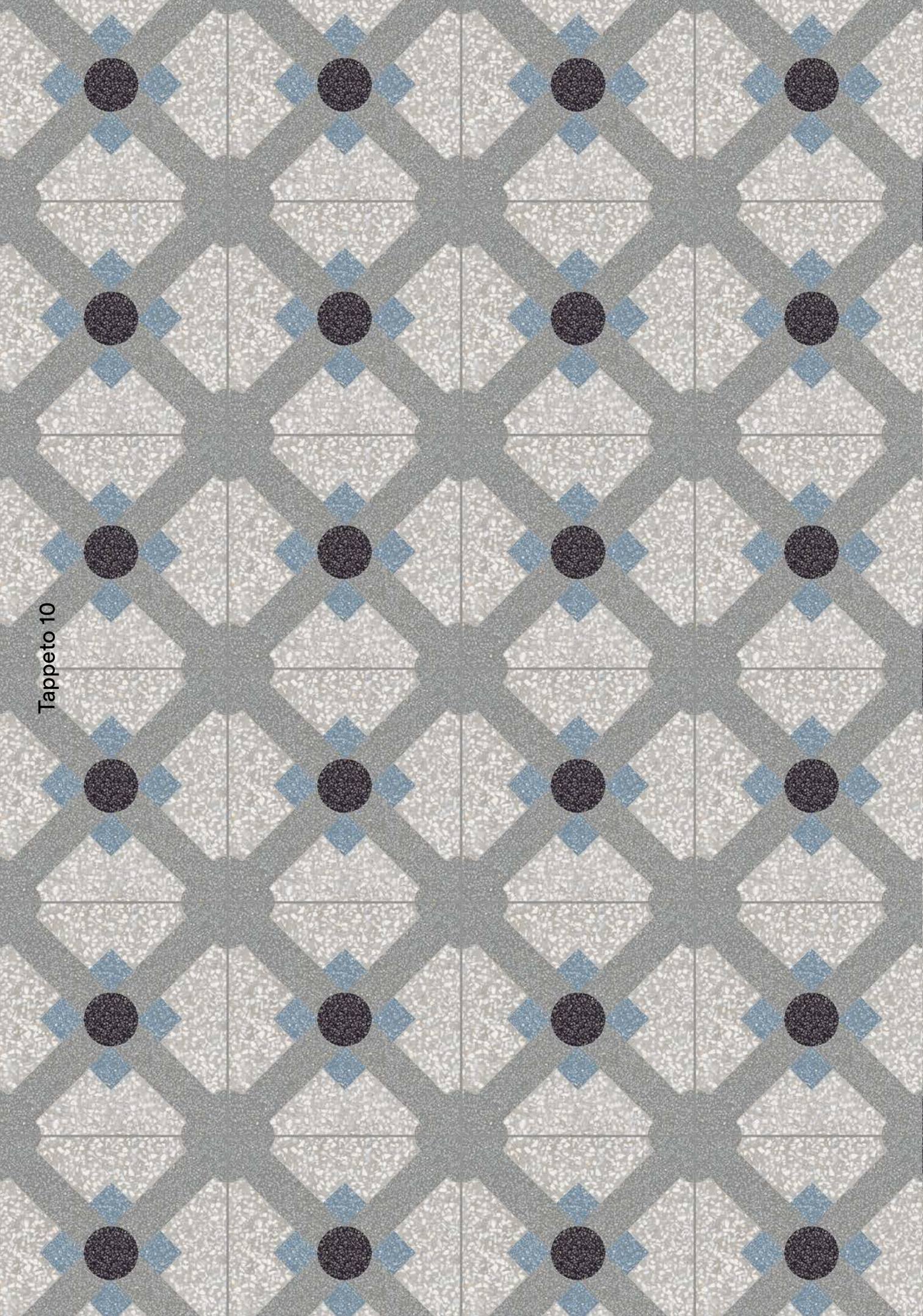

Tappeto 10



Tappeto 9



M1KX D\_Segni Scaglie White 20x20 M1LP D\_Segni Scaglie Tappeto 12 20x20



M1LS D\_Segni Scaglie Tappeto 15 20x20



M1LR D\_Segni Scaglie Tappeto 14 20x20

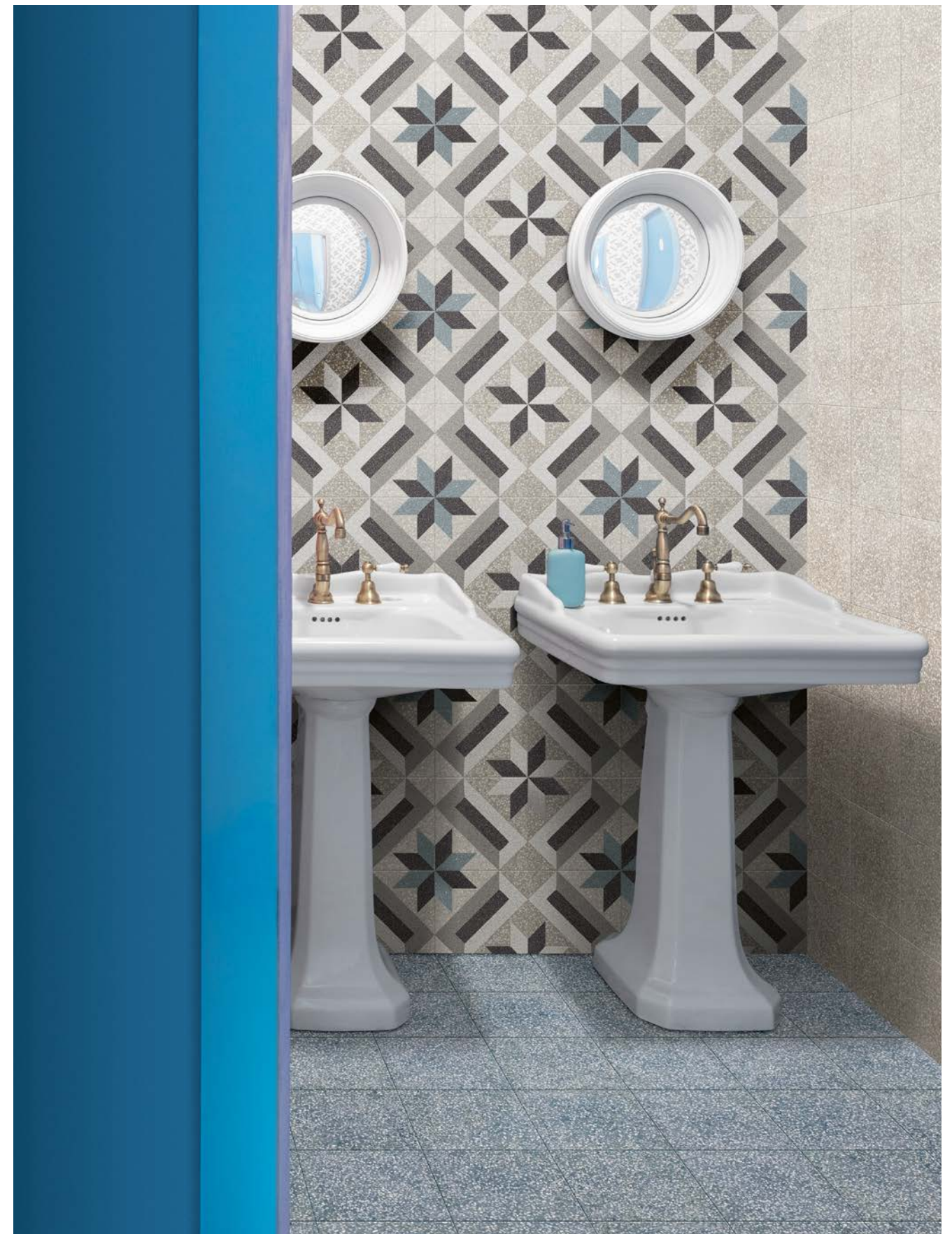

M1KX D\_Segni Scaglie White 20x20 M1LN D\_Segni Scaglie Tappeto 11 20x20  
M1L1 D\_Segni Scaglie Blue 20x20



M1L0 D\_Segni Scaglie Grey 20x20 M1L1 D\_Segni Scaglie Blue 20x20  
M1LQ D\_Segni Scaglie Tappeto 13 20x20



M1LM D\_Segni Scaglie Tappeto 10 20x20



M1KY D\_Segni Scaglie Black 20x20 M1KX D\_Segni Scaglie White 20x20  
M1LL D\_Segni Scaglie Tappeto 9 20x20

Tappeto Micro 1 Freddo

# D\_Segni

Mix di suggestioni e grande trasversalità per la collezione D\_Segni, che reinterpreta in gres 20x20 cm il fascino delle storiche cementine fatte a mano. Sette colori e 18 disegni per creare superfici e rivestimenti accoglienti ma dal tono grafico e contemporaneo.

Tappeto Macro 2 Freddo

20x20 cm  
Finitura Naturale/Matt  
da 20 a 30 facce per 7 declinazioni colore

20x20 cm, Naturale/Matt (Natural/Matt), from 20 to 30 tile surface designs in 7 colour variants • 20x20 cm, finition Naturale/Matt (Naturelle/Mate), de 20 à 30 variantes pour 7 déclinaisons de couleur • 20x20 cm, Acabado Naturale/Matt (Natural/Mate), de 20 a 30 caras y 7 variantes cromáticas • 20x20 cm, Oberfläche Naturale/Matt (natürlich/matt) von 20 bis zu 30 Oberflächenbildern in 7 Farbstellungen • 20x20 cm, отделка Naturale/Matt (Натуральная/матовая) От 20 до 30 вариантов графики для 7 цветов

EN The highly versatile D\_Segni collection uses a mix of inputs in a 20x20 cm stoneware reinterpretation of Italy's lovely traditional handmade cement tiles. Seven colours and 18 patterns for creating surfaces and coverings with a welcoming mood but a contemporary graphic design look.

FR Un mélange de fascinations et une grande souplesse d'emploi pour la collection D\_Segni qui traduit, en grès 20x20 cm, le charme des classiques carreaux de ciment faits main. Sept couleurs et dix-huit fantaisies pour former des surfaces et des revêtements accueillants, dans un esprit graphique et contemporain.

DE Die abwechslungsreiche und vielseitig einsetzbare Kollektion D\_Segni aus Feinsteinzeug interpretiert die reizvolle Ausstrahlung historischer, handgefertigter Zementfliesen im Format 20x20 cm. Sieben Farben und achtzehn Motive ermöglichen die Gestaltung von wohnlich anmutenden Belag- und Verkleidungsflächen mit modernen grafischen Mustern.

ES Mezcla de sugerencias y gran transversalidad en la colección D\_Segni, que reinterpreta en gres de 20 x 20 cm el encanto de las históricas baldosas hidráulicas hechas a mano. Siete colores y dieciocho dibujos para crear superficies y revestimientos acogedores de tono gráfico y contemporáneo.

RU Смесь красивых эффектов и универсальности коллекции D\_Segni, интерпретирующей керамогранитом 20x20 см очарование старинной цементной плитки ручной работы. Семь цветов и 18 рисунков для создания уютных поверхностей и облицовки, но в современном графическом ключе.



Tappeto Macro 3 Freddo



Tappeto Micro 4 Freddo

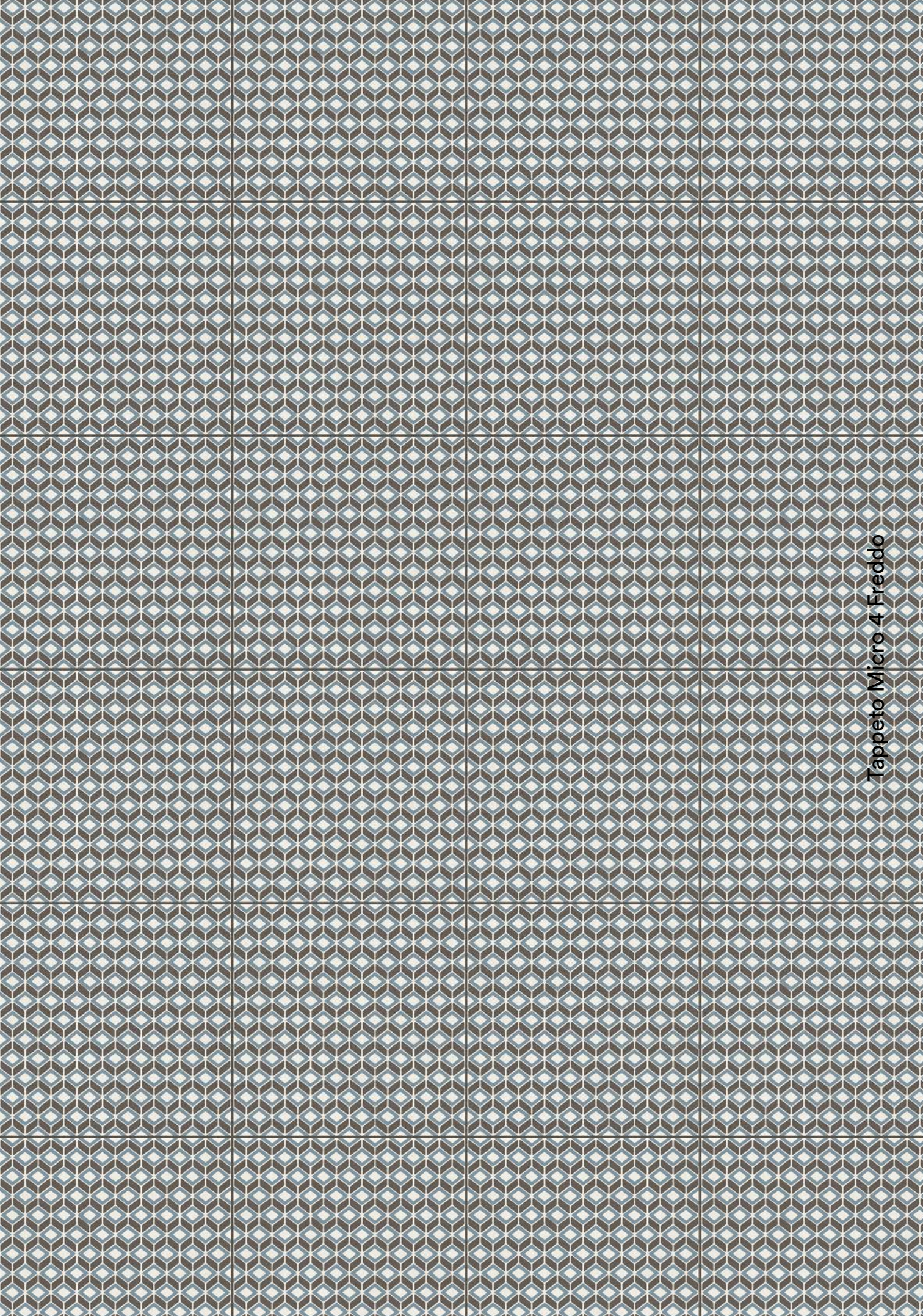

Tappeto Micro 2 Freddo

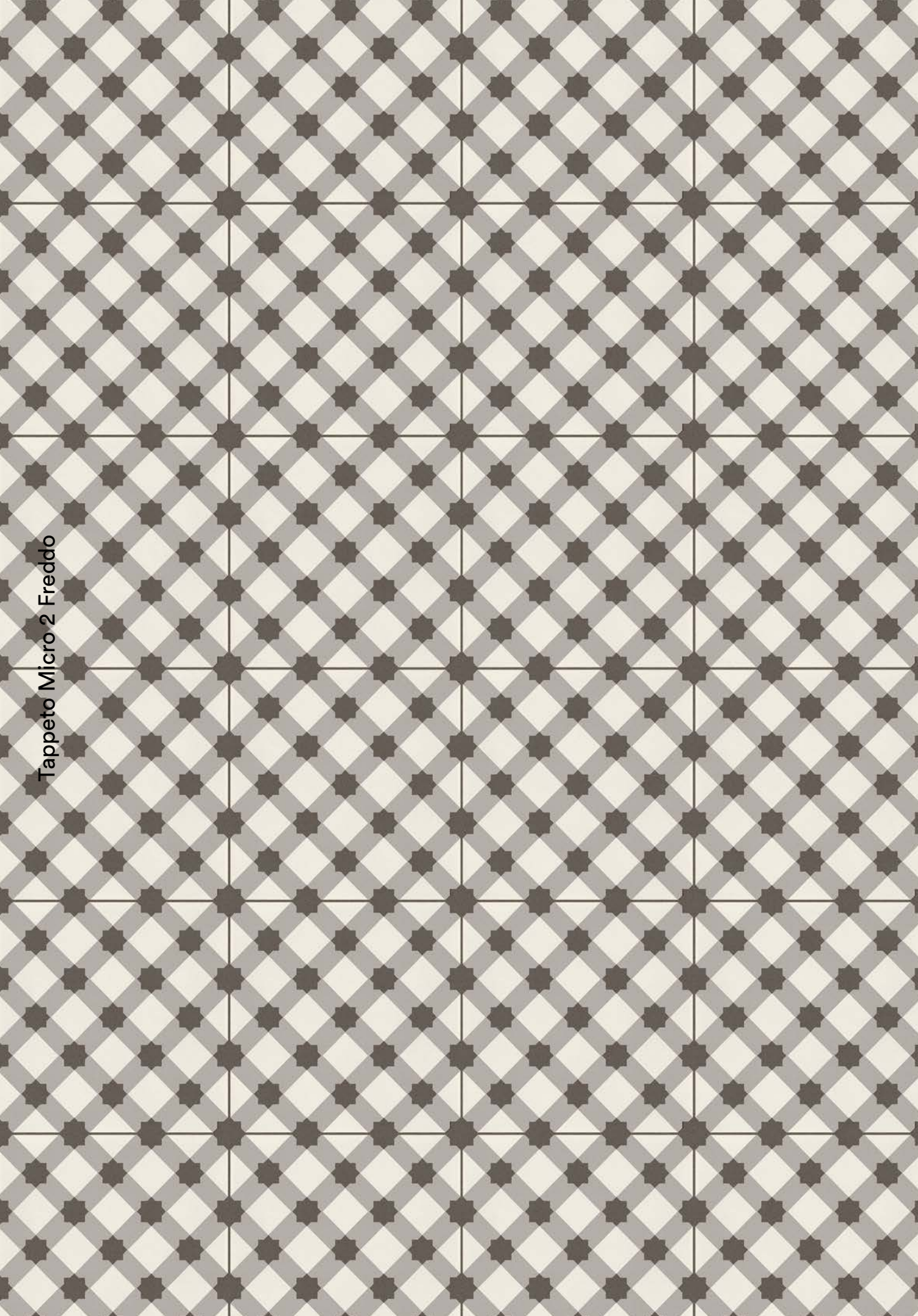

Tappeto Micro 3 Freddo

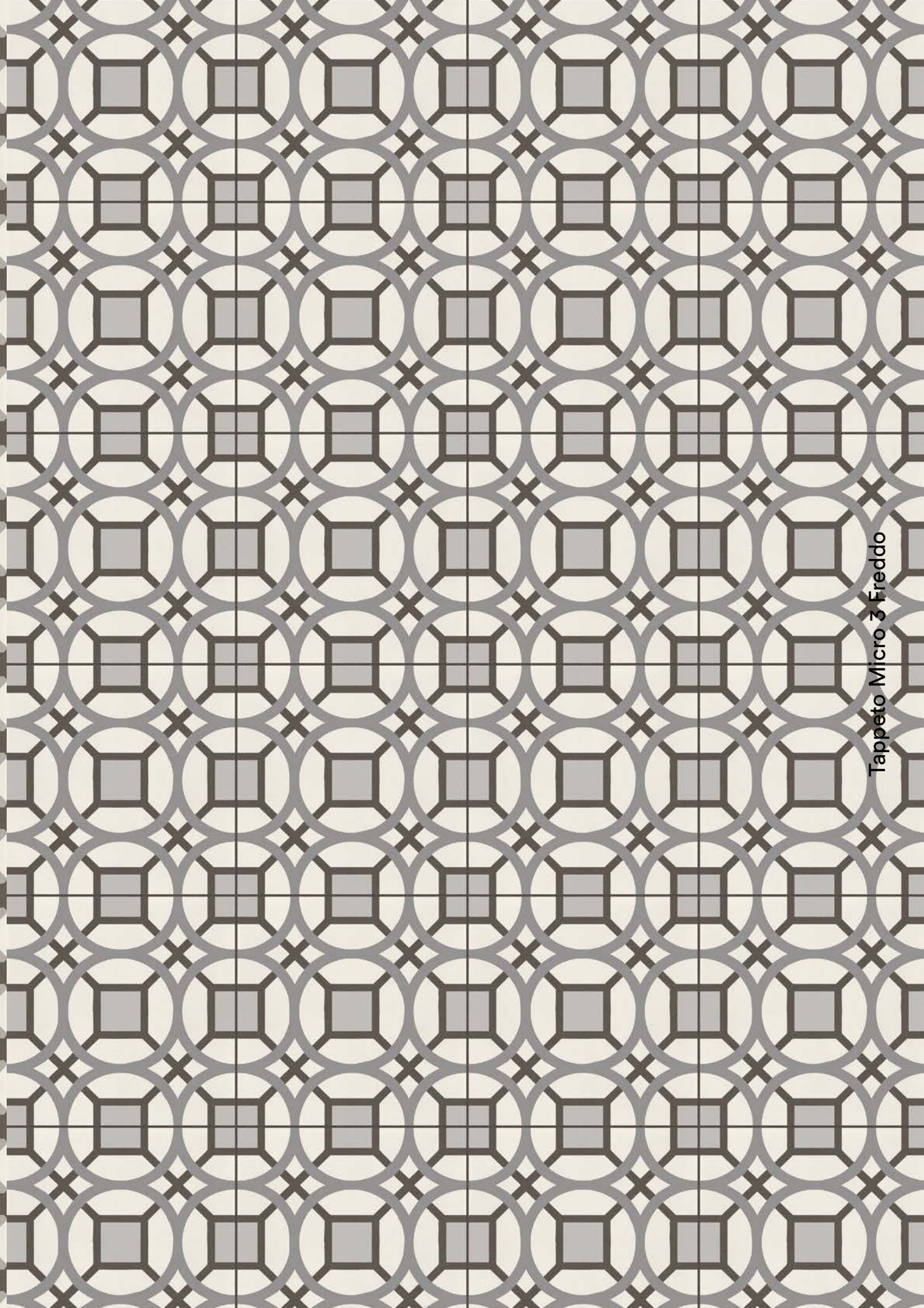



M0UC D\_Segni Tappeto Micro 2 Freddo 20x20



MOUK D\_Segni Tappeto Macro 1 Freddo 20x20 MOAQ Powder Graphie Rett. 60x60



MOUN D\_Segni Tappeto Macro 4 Freddo 20x20



M2JJ D\_Segni Denim 20x20



**MOUE D\_Segni Tappeto Micro 4 Freddo 20x20 MOUT D\_Segni Decoro Mix Freddo 20x20**

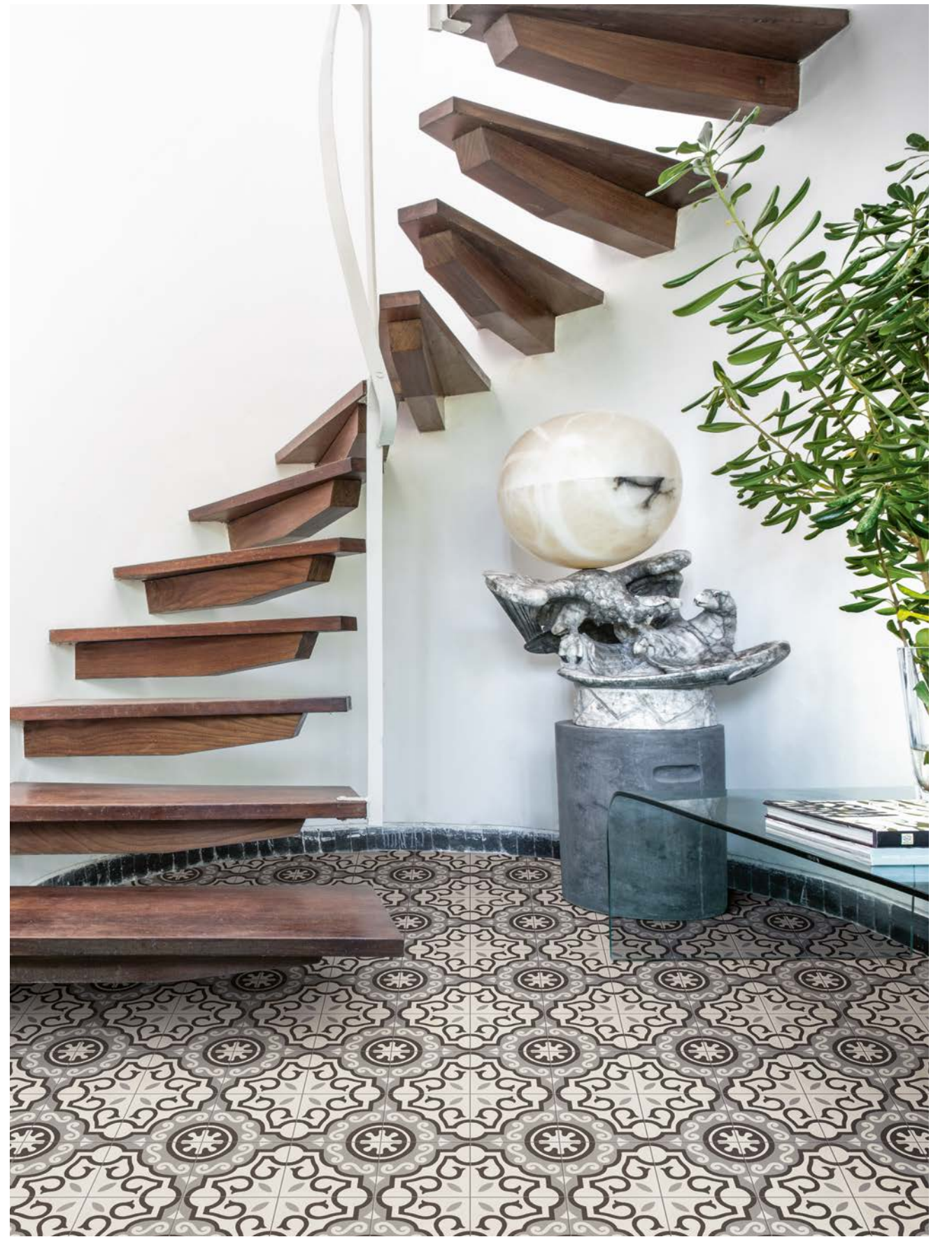

**MOUL D\_Segni Tappeto Macro 2 Freddo 20x20**



**MOUU D\_Segni Decoro Mix Caldo 20x20 MOK1 Material Dark Grey Rett. 120x120**  
**M8FV Hello White Lux 7,5x15**

# Techs & Specs







# Rice

- Gres Porcellanato • Porcelain  
Stoneware • Grès Cérame Émaillé •  
Feinsteinzeug • Gres Porcelánico •  
Керамогранит

 **Lux**  
15x15 • 5x15 • 7,5x20



Conforme • According to • Conforme •  
Gemäß • Conforme • Соответствует  
UNI EN 14411 - G Bla

**Bianco**

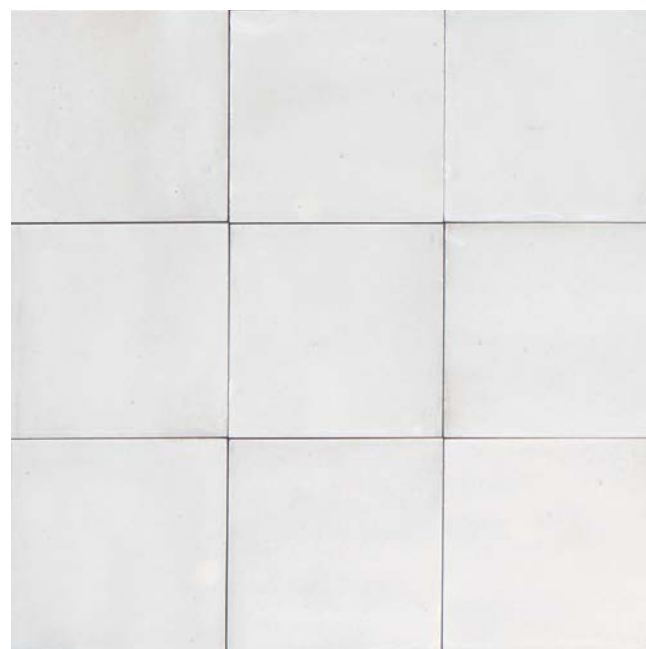

**15x15**

**M961**

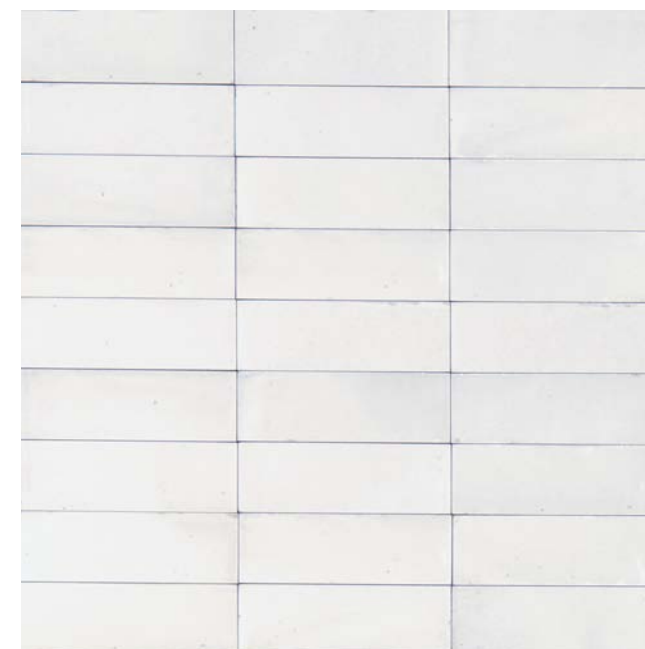

**5x15**

**M96N**

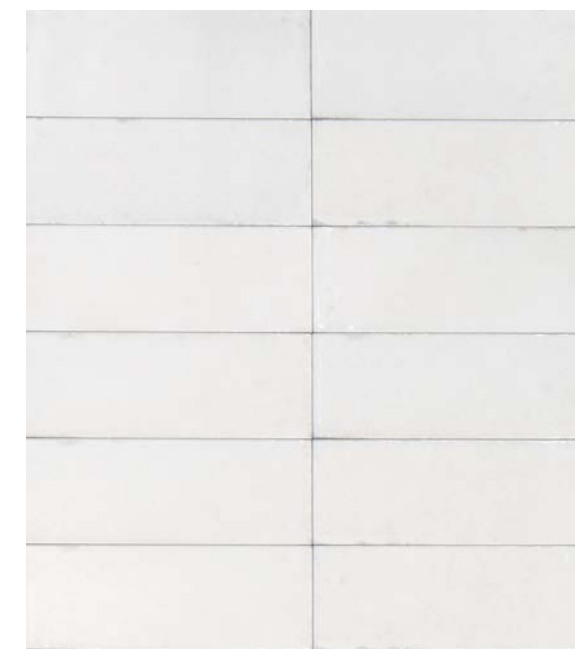

**7,5x20**

**M966**



**Decoro Blossom 15x15**

**M9JA**



**Decoro Leaf 5x15**

**M96T**



**Struttura Pleat 3D 7,5x20**

**M96H**

# Rice

- Gres Porcellanato • Porcelain  
Stoneware • Grès Cérame Émaillé •  
Feinsteinzeug • Gres Porcelánico •  
Керамогранит

Natural



15x15

M962



5x15

M96P



7,5x20

M967



Decoro Blossom 15x15

M9JC



Decoro Leaf 5x15

M96U



Struttura Pleat 3D 7,5x20

M96J

RICE

# Rice

- Gres Porcellanato • Porcelain  
Stoneware • Grès Cérame Émaillé •  
Feinsteinzeug • Gres Porcelánico •  
Керамогранит

Grigio



15x15

M963

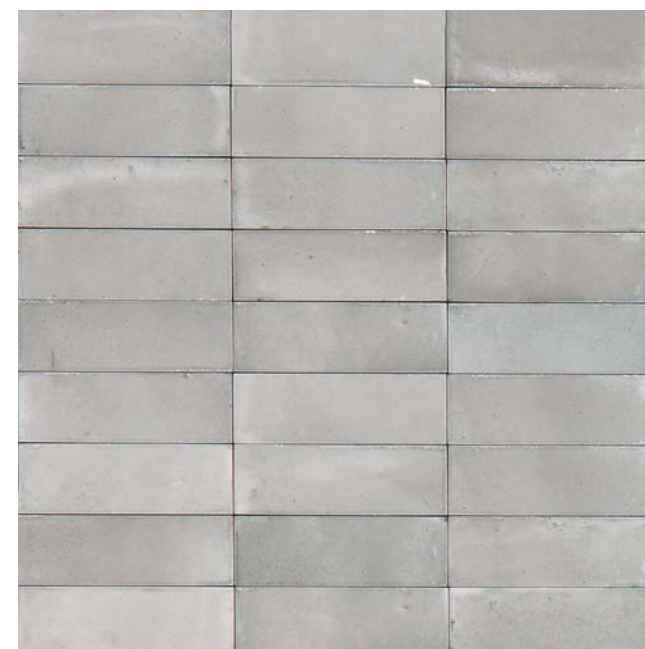

5x15

M96Q



7,5x20

M968



Decoro Blossom 15x15

M9JD



Decoro Leaf 5x15

M96V



Struttura Pleat 3D 7,5x20

M96K

RICE

# Rice

- Gres Porcellanato • Porcelain  
Stoneware • Grès Cérame Émaillé •  
Feinsteinzeug • Gres Porcelánico •  
Керамогранит

Blu

RICE



15x15

M964

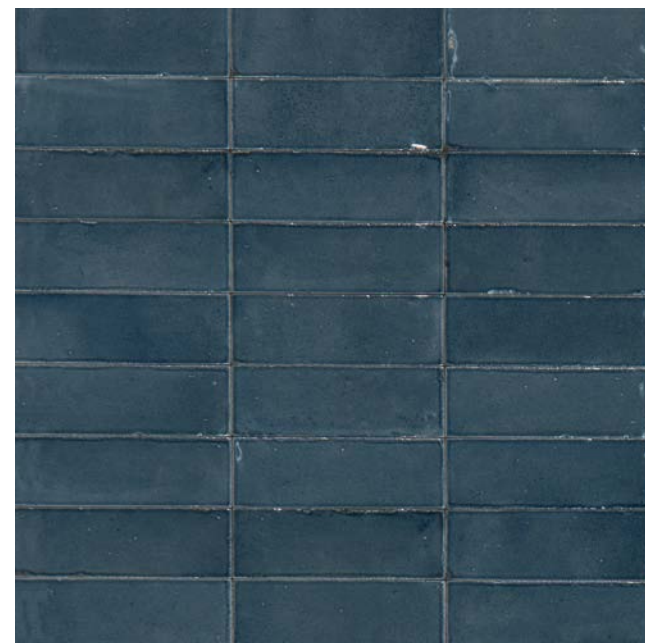

5x15

M96R



7,5x20

M969



Decoro Blossom 15x15

M9J9

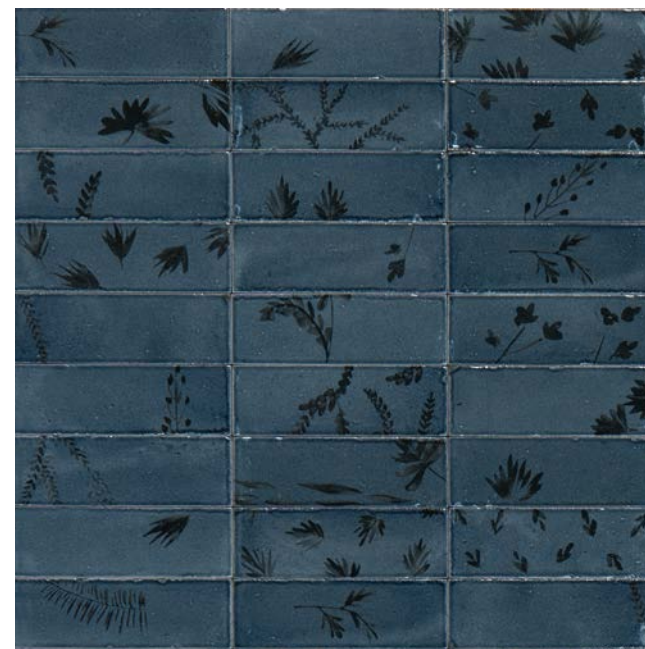

Decoro Leaf 5x15

M96W



Struttura Pleat 3D 7,5x20

M96L

# Rice

- Gres Porcellanato • Porcelain Stoneware • Grès Cérame Émaillé • Feinsteinzeug • Gres Porcelánico • Керамогранит



Decoro Garden 60x90



Modulo B

M9E6

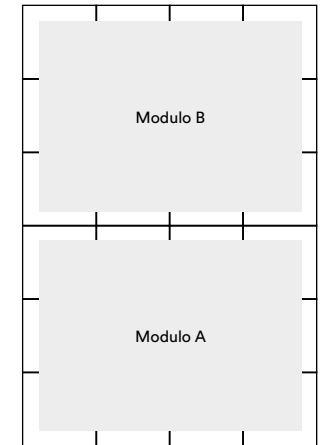

Modulo A

M9E5

Pannello 60x90 composto da 2 moduli. Modulo A e B entrambi composti da 12 pezzi di Rice Decoro Garden 15x15 cm (formato modulo 45x60).

Panel 60x90 composed of 2 modules. Module A and B both composed by 12 pieces of decorated Rice 15x15 cm (module size 45x60).

Panneau 60x90 composé de 2 modules. Les modules A et B sont tous deux composés par 12 pièces de Rice décoré 15x15 (format du module 45x60).

Panel 60x90 bestehend aus 2 Modulen. Modul A und B bestehen beide aus 12 Stück dekoriertem Rice 15x15 (Modulgröße 45x60).

Panel 60x90 compuesto de 2 módulos. Módulo A y B ambos compuestos por 12 piezas de Rice decorado 15x15 (tamaño del módulo 45x60).

Панель 60x90, состоящая из 2-х модулей. Оба модуля А и В состоят из 12 декорированных элементов размером 15x15 (формат модуля 45x60).

Imballi Packing Verpackungen Emballages Embalajes Упаковки	Pezzi Pieces Stück Pièces Piezas Штуки	Mq Sq. Mt Qm Mq Mq Кв. м	Kg Kr	Scatole Box Karton Boite Caja Коробки	Mq Sq. Mt Qm Mq Mq Кв. м	Kg Kr	Spessore Thickness Stärke Épaisseur Espesor Толщина
Fondo 15x15	30	0,68	14,17	80	54	1.133,74	10
Decoro Blossom 15x15	30	0,68	13	80	54	1.040	10
Fondo 7,5x20	50	0,75	15,59	76	57	1.185,03	10
Struttura 3D Pleat 7,5x20	48	0,72	17,77	60	43,20	1.066,40	12,5
Fondo 5x15	108	0,81	17,27	64	51,84	1.105,33	10
Decoro Leaf 5x15	108	0,81	17,17	64	51,84	1.098,89	10
Decoro Garden 15x15	1	0,27	6	-	-	-	10

# Rice

SOLUZIONE DI POSA 1 • LAYING SOLUTION 1



M96Q Grigio 5x15

SOLUZIONE DI POSA 2 • LAYING SOLUTION 2

M96Q Grigio 5x15  
M96K Struttura Pleat 3D 7,5x20

SOLUZIONE DI POSA 5 • LAYING SOLUTION 5

M962 Natural 15x15  
M96Q Grigio 5x15

SOLUZIONE DI POSA 6 • LAYING SOLUTION 6

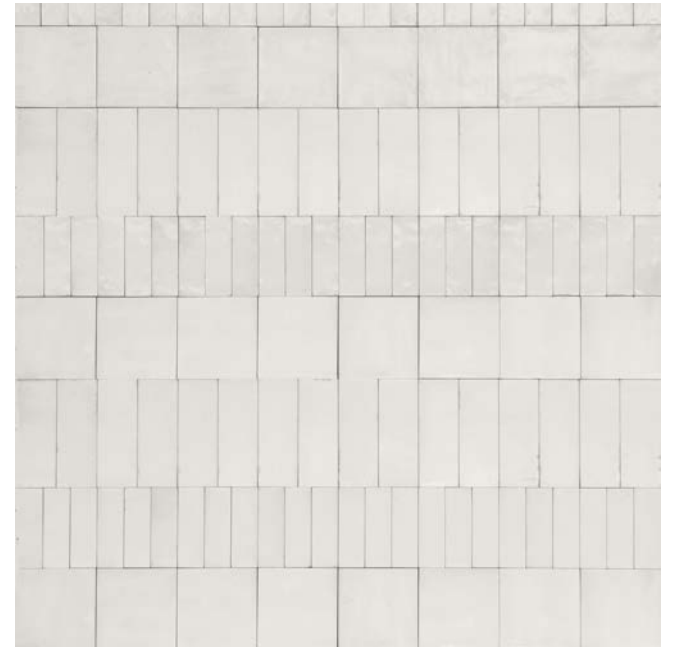
M962 Natural 15x15  
M96P Natural 5x15  
M967 Natural 7,5x20

SOLUZIONE DI POSA 3 • LAYING SOLUTION 3

M962 Natural 15x15  
M96P Natural 5x15

SOLUZIONE DI POSA 4 • LAYING SOLUTION 4



M96P Natural 5x15

SOLUZIONE DI POSA 7 • LAYING SOLUTION 7

M961 Bianco 15x15 - M96N Bianco 5x15  
M962 Natural 15x15 - M96P Natural 5x15  
M964 Blu 15x15 - M96R Blu 5x15

SOLUZIONE DI POSA 8 • LAYING SOLUTION 8

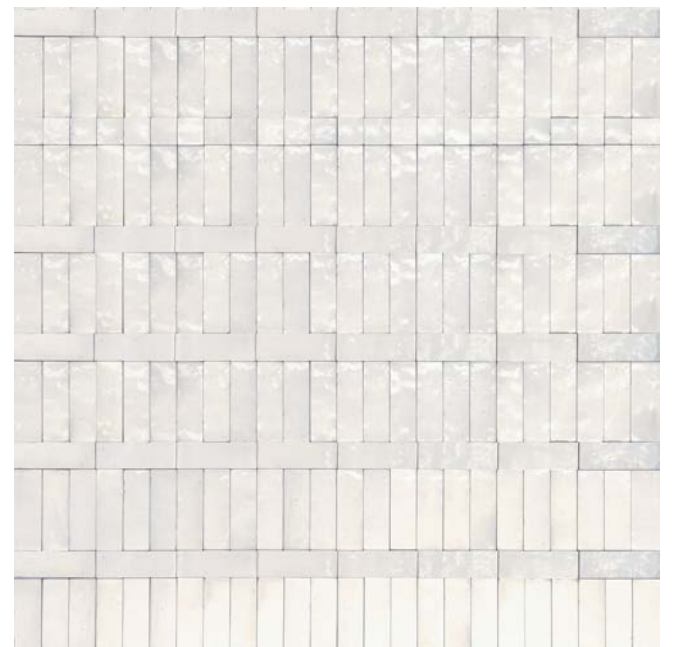

M96N Bianco 5x15

La gamma cromatica e la ricercata selezione di decori consentono le più svariate soluzioni compositive. • The rich colour range and the exquisite selection of decors allow a wide variety of covering compositions. • Das breite Spektrum von Farben und die sorgfältig ausgewählten Dekore bieten mannigfaltige Kombinationsmöglichkeiten. • La palette des couleurs et la gamme exceptionnelle des décors multiplient les possibilités de pose au sol et au mur. • La gama cromática y la sofisticada selección de elementos decorativos ofrecen un sinfín de posibilidades compositivas. • Цветовая гамма и изысканная подборка декоров позволяют создавать самые разнообразные композиционные решения.

# Lume

- Gres Porcellanato • Porcelain Stoneware • Grès Cérame Émaillé • Feinsteinzeug • Gres Porcelánico • Керамогранит

 Lux  
6x24

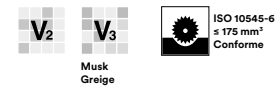

Conforme • According to • Conforme • Gemäß • Conforme • Соответствует  
UNI EN 14411 - G Bla



White **F**

M6RN



Black **F**

M6RP

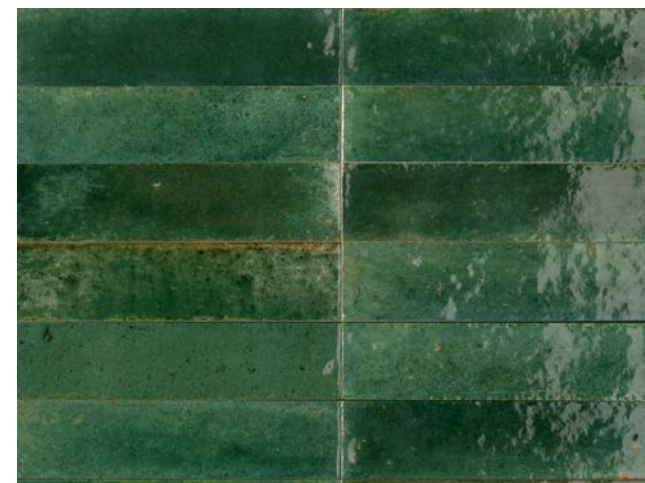

Green **F**

M6RQ

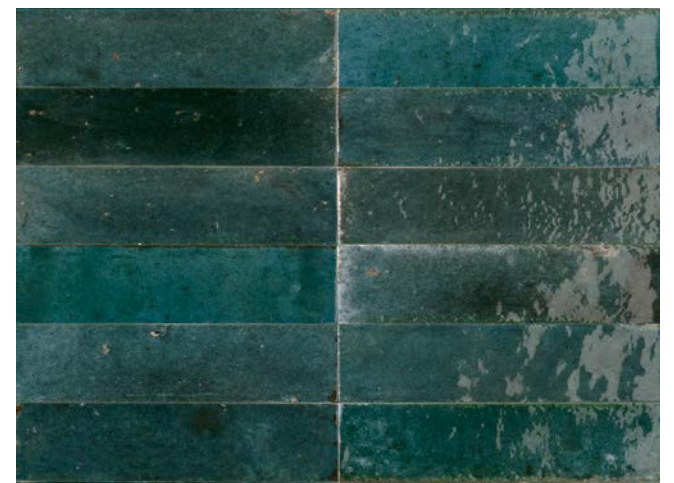

Blue **F**

M6RR





Musk **F**

M6RS



Greige **F**

M6RT

Imballi Packing Verpackungen Emballages Embalajes Упаковки	 Pezzi Pieces Stck Pièces Piezas Штуки	Mq Sq. Mt Qm Mq Kv. м	Kg Kr	 Scatole Box Karton Boite Caja Коробки	Mq Sq. Mt Qm Mq Kv. м	Kg Kr	Spessore Thickness Stärke Epaisseur Толщина
Lume 6x24	36	0,52	10,47	95	49,25	994,71	10



# Zellige

- Monocottura • Single Firing •  
 Monocuisson • Einmalbrand •  
 Μονοκοκκίον • Плитка Однократного  
 Обжига

 **Lux**  
 10x10



**V<sub>2</sub>** **V<sub>3</sub>** **V<sub>4</sub>**  
 Carbone Bosco Argilla  
 Gesso China Cannello  
 Cielo Lana  
 Corallo  
 Petrolio  
 Salvia  
 Turchese

 ISO 10545-6  
 ≥ 175 mm<sup>2</sup>  
 Conforme

Conforme • According to • Conforme •  
 Gemäß • Conforme • Соответствует  
 UNI EN 14411 - J B1a



Turchese

M5P4

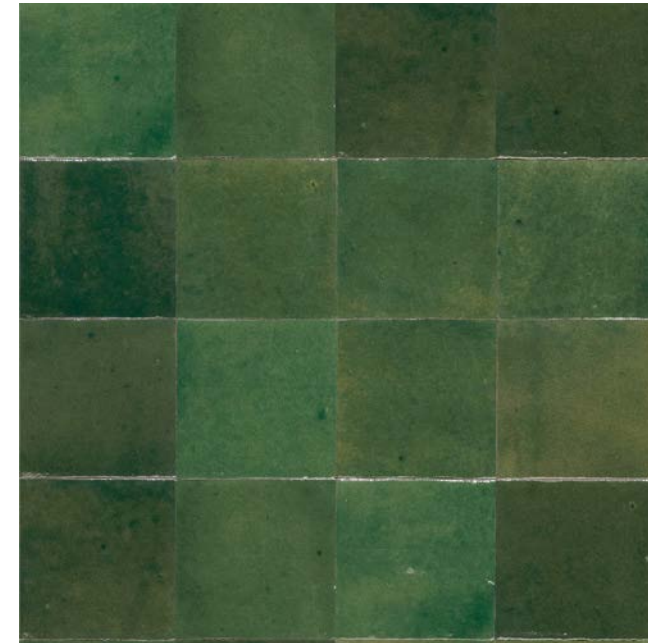

Bosco

M5QS



Petrolio

M5P6



Salvia

M5P3



Cielo

M5P5



China

M5PS

# Zellige

- Monocottura • Single Firing •  
Monocuisson • Einmalbrand •  
Моноспецію • Плитка Однократного  
Обжига



**Corallo**

**M5RS**



**Gesso**

**M5S0**



**Cammello**

**M5P2**



**Carbone**

**M5S1**



**Argilla**

**M5QC**



**Lana**

**M5QA**

# Zellige

- Monocottura • Single Firing •  
 Monocuisson • Einmalbrand •  
 Моноспісін • Плитка Однократного  
 Обжига

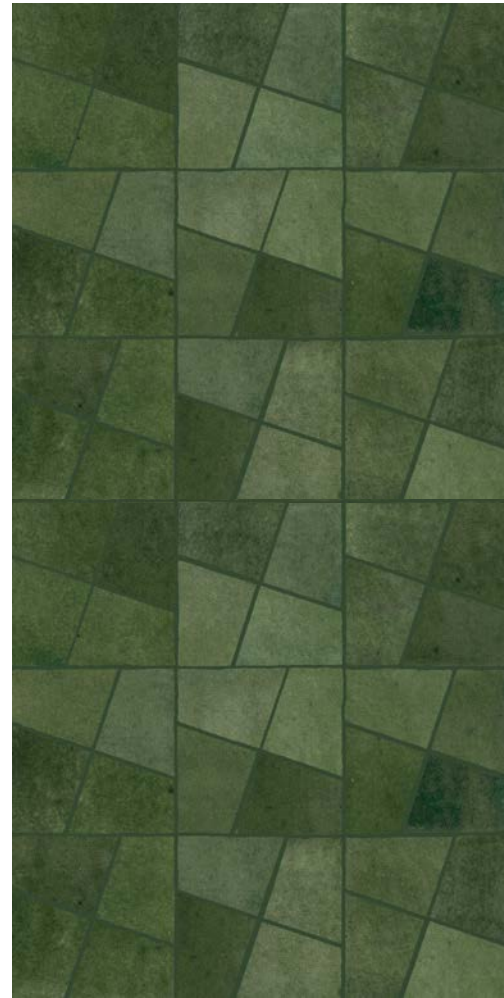

**Mosaico Bosco\* M8WF**  
**30x30**



**Mosaico Gesso/China\* M8WG**  
**30x30**

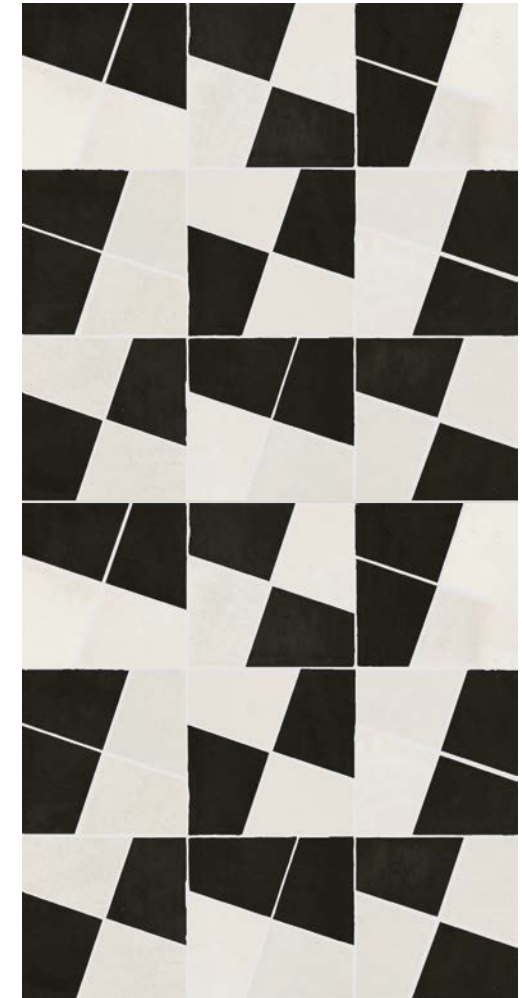

**Mosaico Gesso/Carbone\* M8WH**  
**30x30**

Imballi Packing Verpackungen Emballages Упаковки	Pezzi Pieces Stck Pièces Piezas Штуки	Mq Sq. Mt Qm Mq Mq Кв. м	Kg Kr	Scatole Box Karton Boite Caja Коробки	Mq Sq. Mt Qm Mq Mq Кв. м	Kg Kr	Spessore Thickness Stärke Epaisseur Espesor Толщина
Zellige 10x10	54	0,54	10,67	80	43,20	853,76	10
Zellige 30x30 Mosaico "on demand"	4	0,36	8	-	-	-	-

\* La produzione del Mosaico Zellige è su richiesta • L'assortimento dei decori nelle scatole è casuale • Mosaico Zellige is produced to order • La production de Mosaico Zellige se fait à la demande • Die Herstellung von Mosaico Zellige erfolgt auf Anfrage • La producción del Mosaico Zellige se realiza bajo pedido • Производство Mosaico Zellige осуществляется по заказу.

# Scenario

- Gres Porcellanato • Porcelain Stoneware • Grès Cérame Émaillé • Feinsteinzeug • Gres Porcelánico • Керамогранит

**Naturale/Matt**  
20x20

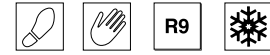

Conforme • According to • Conforme • Gemäß • Conforme • Соответствует  
UNI EN 14411 - G Bla

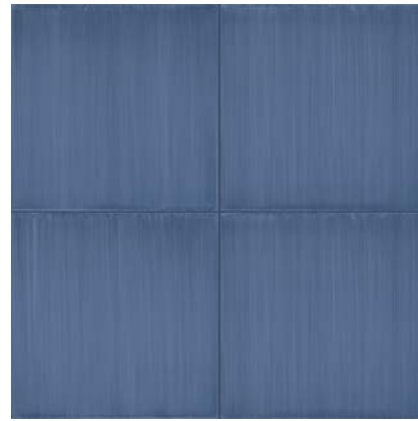

**Blu G**

**M8R7**



**Tappeto 1 Blu G**

**M8RA**



**Tappeto 2A Blu G**

**M8RD**

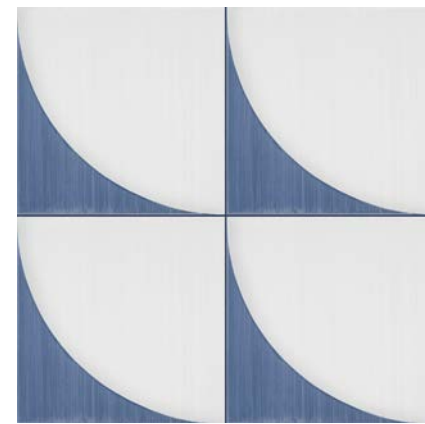

**Tappeto 2B Blu G**

**M8RE**

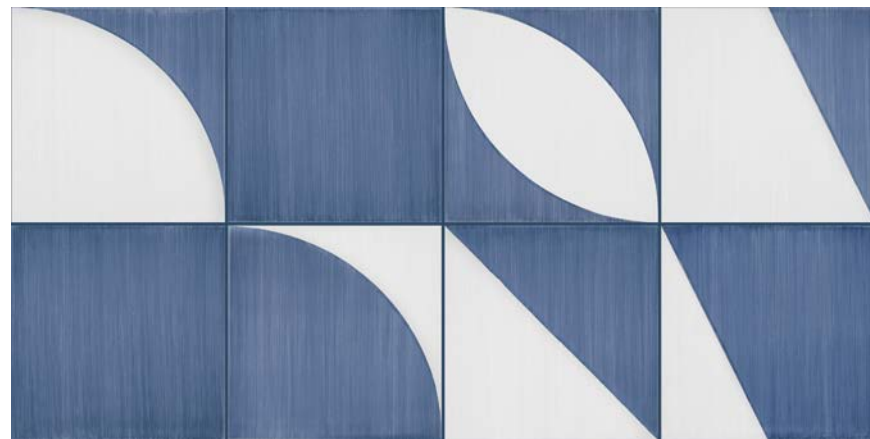

**Decoro Mix Blu G**

**M8RJ**

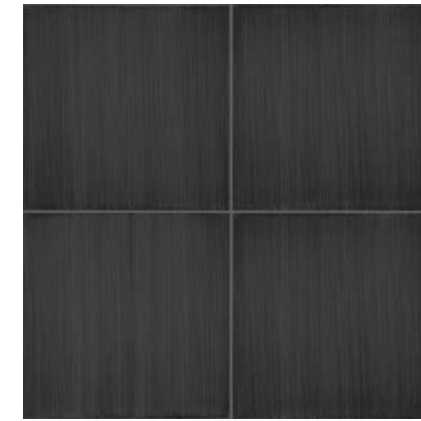

**Nero G**

**M8R8**

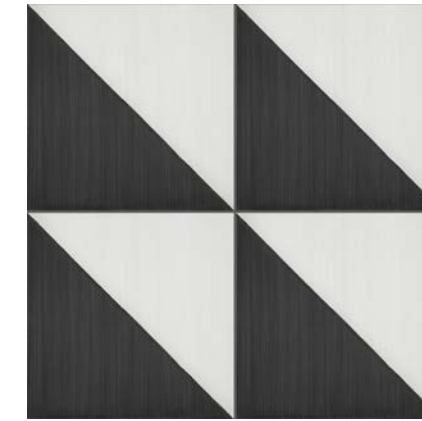

**Tappeto 1 Nero G**

**M8RC**



**Bianco G**

**M8R6**

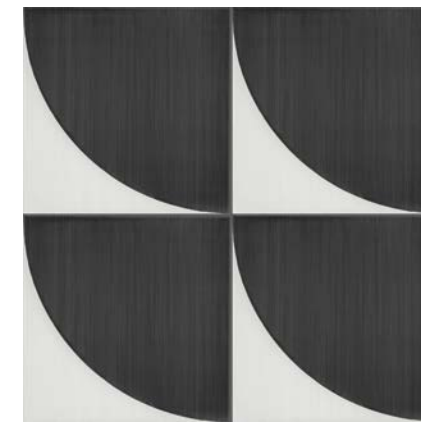

**Tappeto 2A Nero G**

**M8RF**

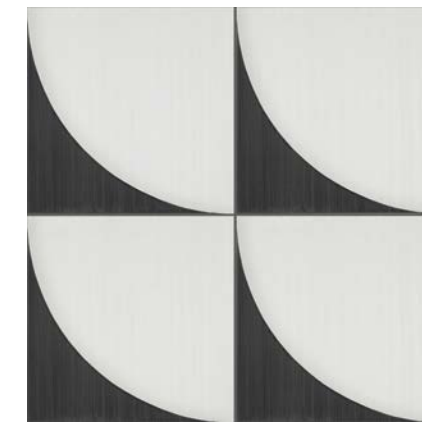

**Tappeto 2B Nero G**

**M8RG**



**Decoro Mix Nero G**

**M8RK**

Imballi Packing Verpackungen Emballages Embalajes Упаковки	Pezzi Pieces Stck Pièces Piezas Штуки	Mq Sq. Mt Qm Mq Mq Кв . м	Kg Kr	Scatole Box Karton Boite Caja Коробки	Mq Sq. Mt Qm Mq Mq Кв . м	Kg Kr	Spessore Thickness Stärke Épaisseur Espesor Толщина
	24	0,96	21,68	54	51,84	1.170,73	10
	24	0,96	22,28	54	51,84	1.203,34	10
	24	0,96	22,28	54	51,84	1.203,34	10

# Scenario

SOLUZIONE DI POSA 1 • LAYING SOLUTION 1

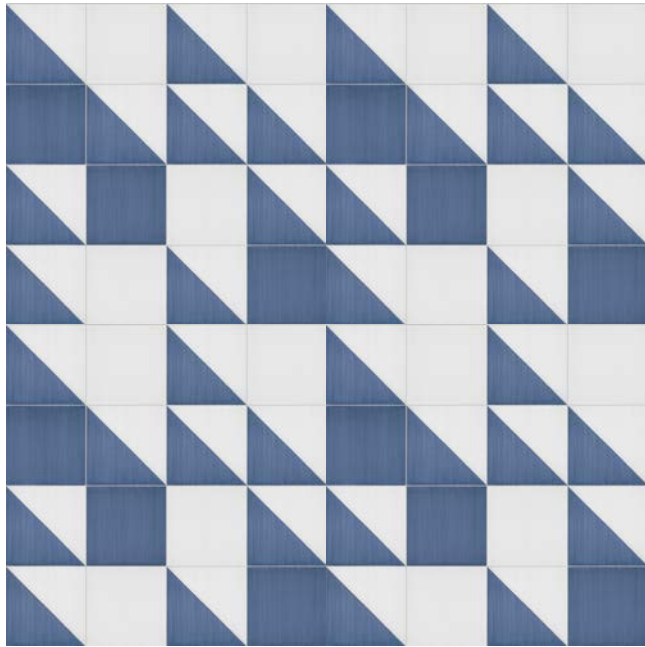

M8R6 Bianco - M8R7 Blu - M8RA Tappeto 1 Blu

SOLUZIONE DI POSA 2 • LAYING SOLUTION 2

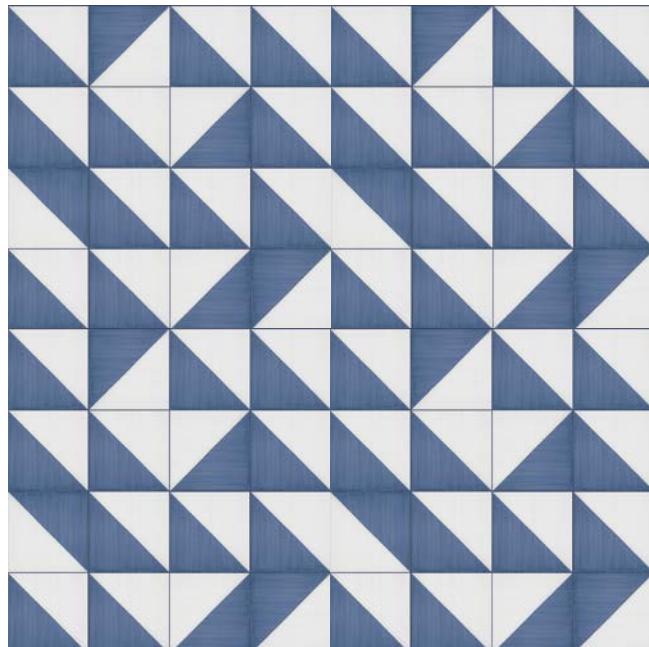

M8RA Tappeto 1 Blu

SOLUZIONE DI POSA 5 • LAYING SOLUTION 5

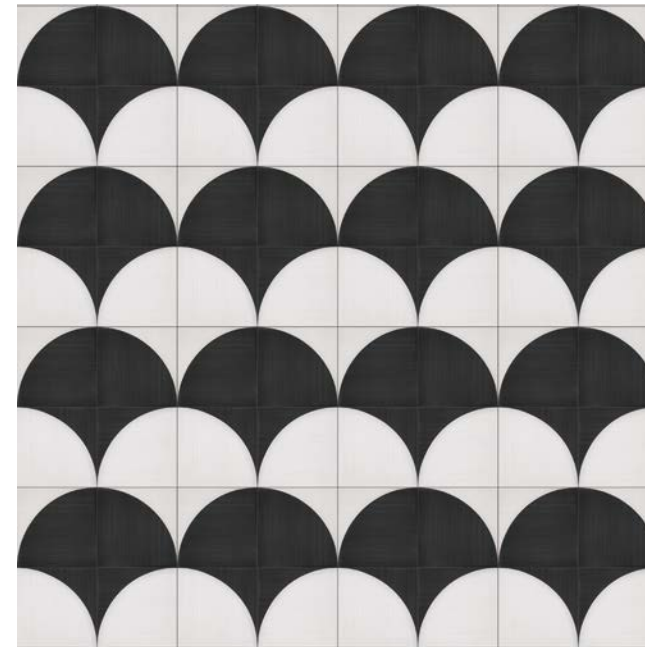

M8RF Tappeto 2A Nero  
M8RG Tappeto 2B Nero

SOLUZIONE DI POSA 6 • LAYING SOLUTION 6

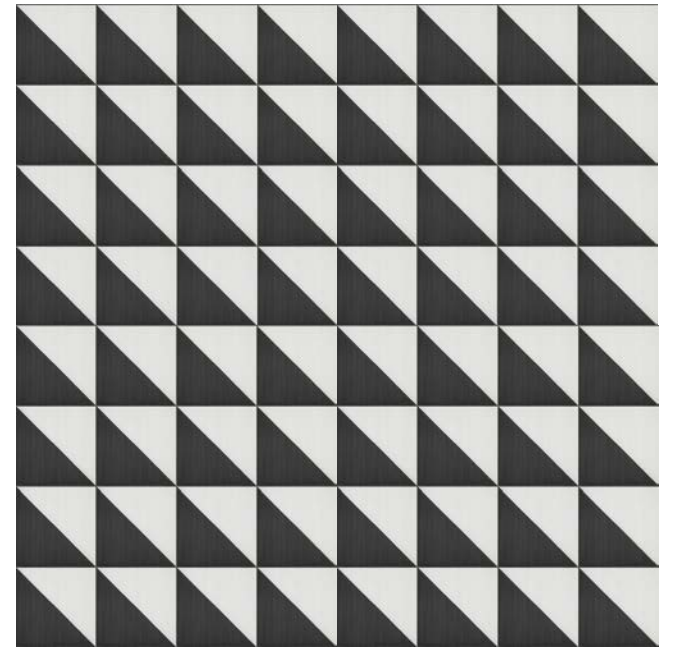

M8RC Tappeto 1 Nero

SOLUZIONE DI POSA 3 • LAYING SOLUTION 3

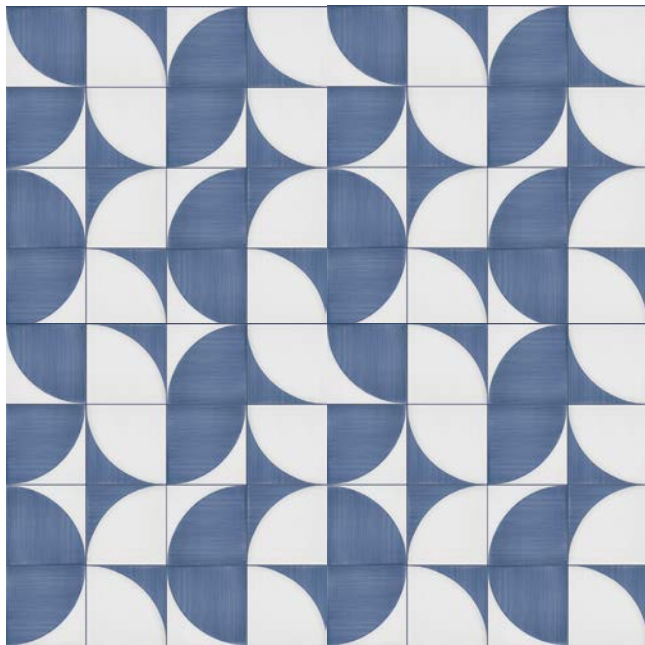

M8RD Tappeto 2A Blu  
M8RE Tappeto 2B Blu

SOLUZIONE DI POSA 4 • LAYING SOLUTION 4



M8RD Tappeto 2A Blu  
M8RE Tappeto 2B Blu

SOLUZIONE DI POSA 7 • LAYING SOLUTION 7

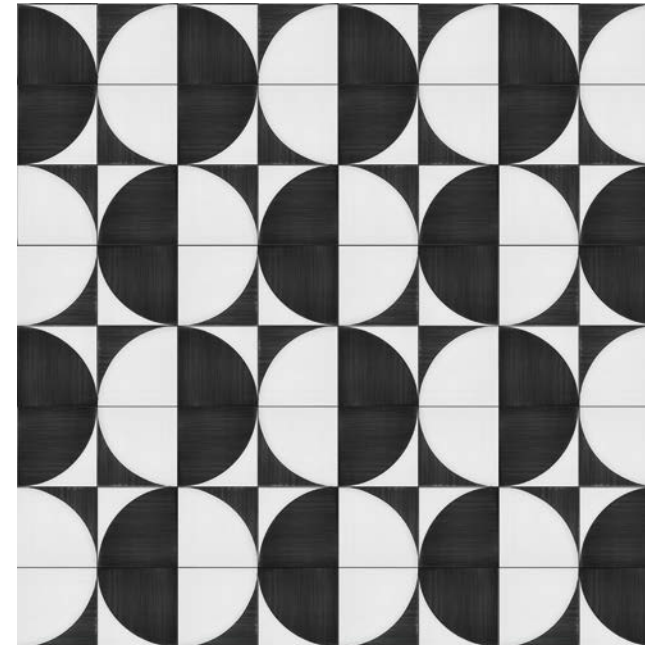

M8RF Tappeto 2A Nero  
M8RG Tappeto 2B Nero

SOLUZIONE DI POSA 8 • LAYING SOLUTION 8



M8RF Tappeto 2A Nero  
M8RG Tappeto 2B Nero

La gamma cromatica e la ricercata selezione di decori consentono le più svariate soluzioni compositive. • The rich colour range and the exquisite selection of decors allow a wide variety of covering compositions. • Das breite Spektrum von Farben und die sorgfältig ausgewählten Dekore bieten mannigfaltige Kombinationsmöglichkeiten. • La palette des couleurs et la gamme exceptionnelle des décors multiplient les possibilités de pose au sol et au mur. • La gama cromática y la sofisticada selección de elementos decorativos ofrecen un sinfín de posibilidades compositivas. • Цветовая гамма и изысканная подборка декоров позволяют создавать самые разнообразные композиционные решения.

# D\_Segni Blend

- Gres Porcellanato • Porcelain Stoneware • Grès Cérame Émaillé • Feinsteinzeug • Gres Porcelánico • Керамогранит

 **Naturale/Matt**  
10x10 - 20x20

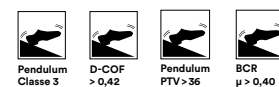
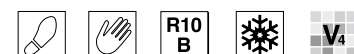

Conforme • According to • Conforme • Gemäß • Conforme • Соответствует  
UNI EN 14411 - G BIa



**Azzurro**

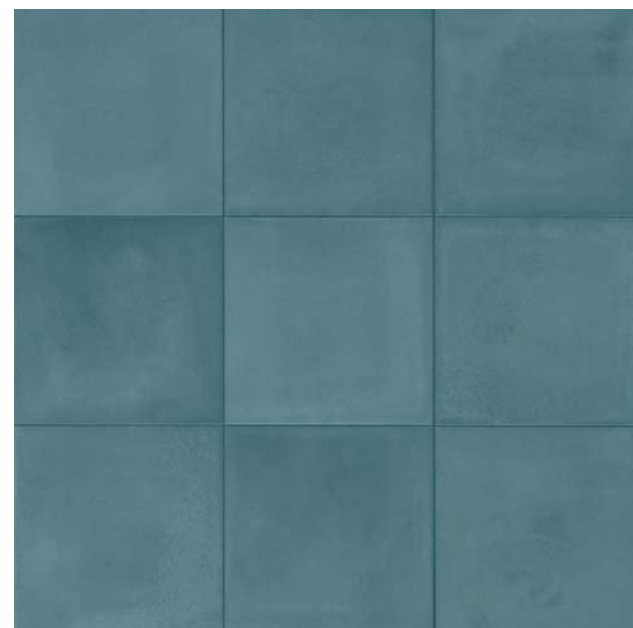

**Fondo 20x20 G**

**M5ZN**



**Fondo 10x10 G**

**M612**

**D\_SEGNI BLEND**



**Decoro Mix 20x20 G**

**M607**



**Decoro Mix 10x10 G**

**M61J**

16 diversi soggetti /  
16 different motifs /  
16 verschiedene Motive /  
16 sujets différents / 16  
temas diferentes / 16  
различных рисунка

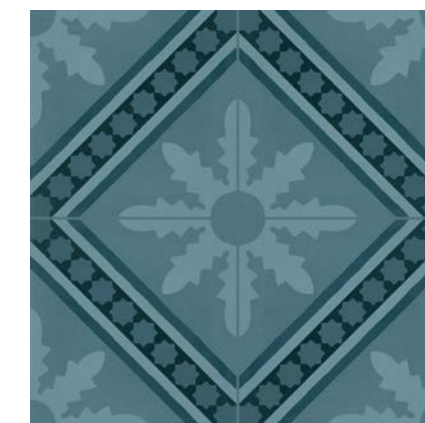

**Tappeto 1\* 20x20 G**

**M60F**



**Tappeto 2\* 20x20 G**

**M60G**

28 diversi soggetti /  
28 different motifs /  
28 verschiedene Motive /  
28 sujets différents / 28  
temas diferentes / 28  
различных рисунка

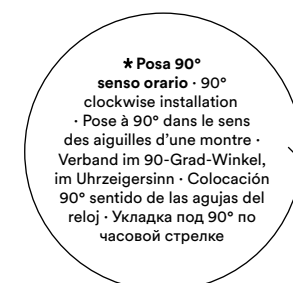

\* Posa 90°  
senso orario - 90°  
clockwise installation  
- Pose à 90° dans le sens  
des aiguilles d'une montre -  
Verband im 90-Grad-Winkel,  
im Uhrzeigersinn - Colocación  
90° sentido de las agujas del  
reloj - Укладка под 90° по  
часовой стрелке

# D\_Segni Blend

- Gres Porcellanato • Porcelain Stoneware • Grès Cérame Émaillé • Feinsteinzeug • Gres Porcelánico • Керамогранит

Verde



Fondo 20x20 **G**

M5ZS



Fondo 10x10 **G**

M613



Decoro Mix 20x20 **G**

M608



Decoro Mix 10x10 **G**

M61K

D\_SEGNI BLEND

16 diversi soggetti /  
16 different motifs /  
16 verschiedene Motive /  
16 sujets différents /  
16 temas diferentes /  
16 различных рисунка



Tappeto 3\* 20x20 **G**

M60H



Tappeto 4 20x20 **G**

M60L

28 diversi soggetti /  
28 different motifs /  
28 verschiedene Motive /  
28 sujets différents /  
28 temas diferentes /  
28 различных рисунка

\* Posa 90°  
senso orario - 90°  
clockwise installation  
- Pose à 90° dans le sens  
des aiguilles d'une montre -  
Verband im 90-Grad-Winkel,  
im Uhrzeigersinn - Colocación  
90° sentido de las agujas del  
reloj - Укладка под 90° по  
часовой стрелке

# D\_Segni Blend

- Gres Porcellanato • Porcelain  
Stoneware • Grès Cérame Émaillé •  
Feinsteinzeug • Gres Porcelánico •  
Керамогранит

Terra



Fondo 20x20 **G**

M600

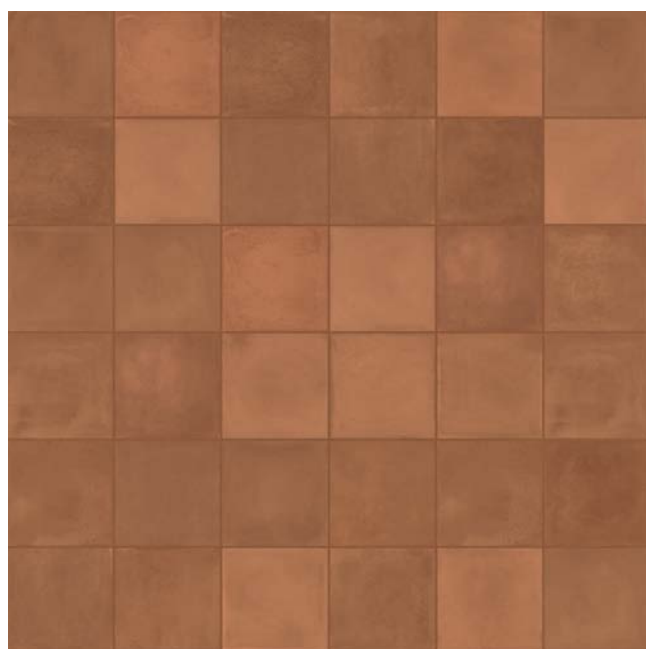

Fondo 10x10 **G**

M614



Decoro Mix 20x20 **G**

M609

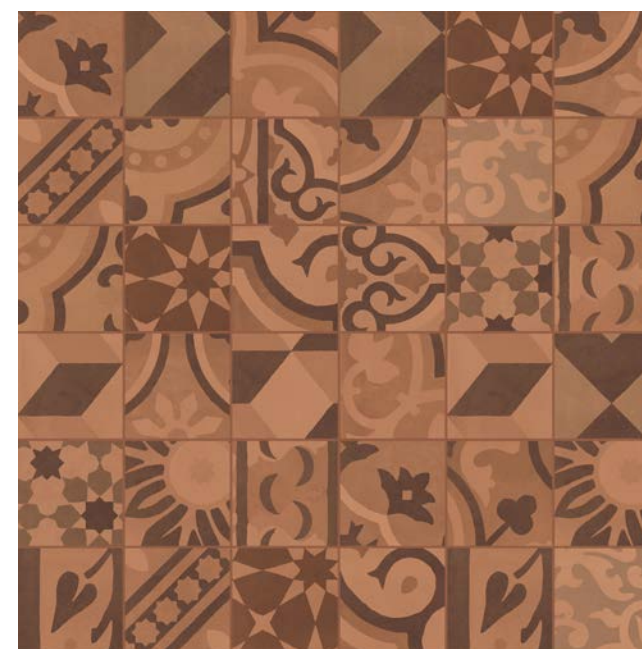

Decoro Mix 10x10 **G**

M61L

D\_SEGNI BLEND

16 diversi soggetti /  
16 different motifs /  
16 verschiedene Motive /  
16 sujets différents /  
16 temas diferentes /  
16 различных рисунка



Tappeto 5 20x20 **G**

M60P



Tappeto 6 20x20 **G**

M610

28 diversi soggetti /  
28 different motifs /  
28 verschiedene Motive /  
28 sujets différents /  
28 temas diferentes /  
28 различных рисунка



# D\_Segni Blend

- Gres Porcellanato • Porcelain Stoneware • Grès Cérame Émaillé • Feinsteinzeug • Gres Porcelánico • Керамогранит

Grigio



Fondo 20x20 **G**

M602



Fondo 10x10 **G**

M615



Decoro Mix 20x20 **G**

M60A



Decoro Mix 10x10 **G**

M61M

D\_SEGNI BLEND

16 diversi soggetti /  
16 different motifs /  
16 verschiedene Motive /  
16 sujets différents /  
16 temas diferentes /  
16 различных рисунка



Tappeto 7\* 20x20 **G**

M60S



Tappeto 8\* 20x20 **G**

M60U

★ Posa 90°  
senso orario - 90°  
clockwise installation  
• Pose à 90° dans le sens  
des aiguilles d'une montre  
• Verband im 90-Grad-Winkel,  
im Uhrzeigersinn  
• Colocación  
90° sentido de las agujas del  
reloj  
• Укладка под 90° по  
часовой стрелке

# D\_Segni Blend

- Gres Porcellanato • Porcelain Stoneware • Grès Cérame Émaillé • Feinsteinzeug • Gres Porcelánico • Керамогранит

Carbone



Fondo 20x20 G

M603



Fondo 10x10 G

M61F



Decoro Mix 20x20 G

M60C



Decoro Mix 10x10 G

M61N

D\_SEGNI BLEND

16 diversi soggetti /  
16 different motifs /  
16 verschiedene Motive /  
16 sujets différents /  
16 temas diferentes /  
16 различных рисунка



Tappeto 9 20x20 G

M60V

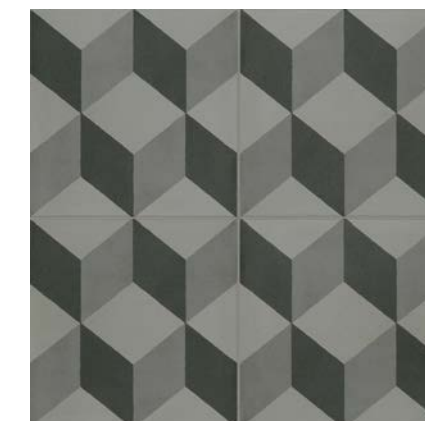

Tappeto 10 20x20 G

M60W

28 diversi soggetti /  
28 different motifs /  
28 verschiedene Motive /  
28 sujets différents /  
28 temas diferentes /  
28 различных рисунка

# D\_Segni Blend

- Gres Porcellanato • Porcelain Stoneware • Grès Cérame Émaillé • Feinsteinzeug • Gres Porcelánico • Керамогранит

Osso



Fondo 20x20 **G**

M605



Fondo 10x10 **G**

M61G



Decoro Mix 20x20 **G**

M60D



Decoro Mix 10x10 **G**

M61P

D\_SEGNI BLEND

16 diversi soggetti /  
16 different motifs /  
16 verschiedene Motive /  
16 sujets différents /  
16 temas diferentes /  
16 различных рисунка



Tappeto 11\* 20x20 **G**

M60X



Tappeto 12\* 20x20 **G**

M60Y

28 diversi soggetti /  
28 different motifs /  
28 verschiedene Motive /  
28 sujets différents /  
28 temas diferentes /  
28 различных рисунка

\* Posa 90°  
senso orario - 90°  
clockwise installation  
- Pose à 90° dans le sens  
des aiguilles d'une montre -  
Verband im 90-Grad-Winkel,  
im Uhrzeigersinn - Colocación  
90° sentido de las agujas del  
reloj - Укладка под 90° по  
часовой стрелке

# D\_Segni Blend

- Gres Porcellanato • Porcelain Stoneware • Grès Cérame Émaillé • Feinsteinzeug • Gres Porcelánico • Керамогранит

\*La produzione del Mosaico e del Listello D\_Segni Blend è su richiesta. • Mosaico and Listello D\_Segni Blend are produced to order. • La production de Mosaico et Listello D\_Segni Blend se fait à la demande. • Die Herstellung von Mosaico und Listello D\_Segni Blend erfolgt auf Anfrage. • La producción del Mosaico y del Listello D\_Segni Blend se realiza bajo pedido. • Производство Mosaico и Listello D\_Segni Blend осуществляется по заказу.

Nella loro realizzazione sia il mosaico che il listello mescolano insieme tagli di fondo e decoro mix in modo casuale, con un rapporto di 1 a 2. • Both the mosaic and listel tiles are produced using a random mixture of cut pieces of plain and Mix decor tiles, in a ratio of 1 to 2. • Au niveau production, la mosaïque et le listel mélangent au hasard les fonds et les décors Mix découpés, selon un rapport de 1 à 2. • Mosaik und Riemchen bestehen aus einem nach dem Zufallsprinzip zusammengestellten Verschnitt von Grundfliese und Dekor Mix im Verhältnis 1:2. • En su realización tanto el mosaico como el listelo incorporan y mezclan cortes de fondo y Decoración Mix de manera aleatoria, en una proporción de uno a dos. • Во время изготовления как мозаики, так и бордюров произвольно смешиваются вместе элементы фона и декора "Mix", в пропорции 1 к 2.

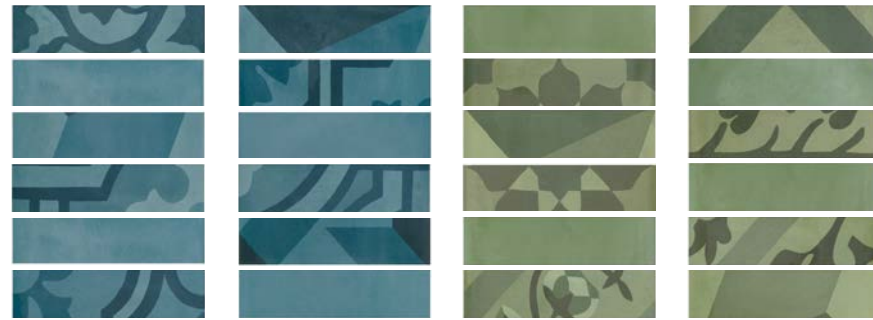

Listello\* Azzurro 5x20 M8WW

Listello\* Verde 5x20 M8WZ

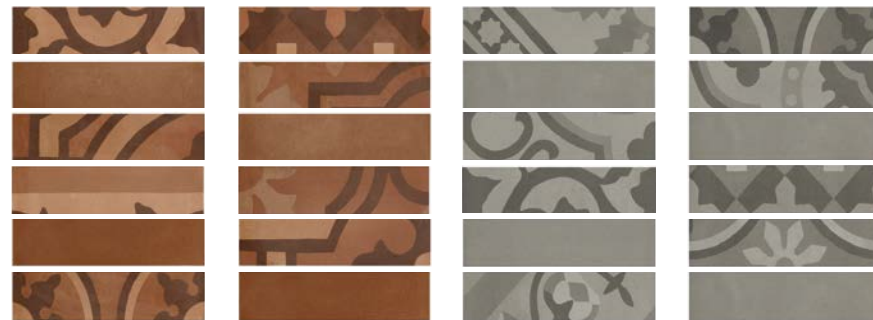

Listello\* Terra 5x20 M8X0

Listello\* Grigio 5x20 M8WX



Listello\* Carbone 5x20 M8WY

Listello\* Osso 5x20 M8WV

▲ L'assortimento dei decori nelle scatole è casuale • The assortment of decors in the boxes is random • Les décors sont mélangés au hasard dans la boîte • Die in den Kartons enthaltenen Dekore sind nach dem Zufallsprinzip zusammengestellt • El surtido de motivos decorativos de las cajas es aleatorio • Имеющийся в коробке ассортимент декора является произвольным

Imballi Packing Verpackungen Emballages Embalajes Упаковки	Pezzi Pieces Stck Pièces Piezas Штуки	Mq Sq. Mt Qm Mq Mq Кв. м	Kg Kr	Scatole Box Karton Boite Caja Коробки	Mq Sq. Mt Qm Mq Mq Кв. м	Kg Kr	Spessore Thickness Stärke Epaisseur Espesor Толщина
D_Segni Blend 20x20	24	0,96	22,00	54	51,84	1.188	10
D_Segni Blend 10x10	68	0,68	14,66	72	48,96	1.055,40	10
D_Segni Blend Tappeto 20x20	24	0,96	22,00	54	51,84	1.188	10
D_Segni Blend Decoro Mix 10x10 ▲	68	0,68	14,66	72	48,96	1.055,40	10
D_Segni Blend Decoro Mix 20x20 ▲	24	0,96	22,00	54	51,84	1.188	10
D_Segni Blend Mosaico "on demand" 19x38	4	0,29	5	-	-	-	-
D_Segni Blend Listello "on demand" 5x20	50	0,50	11	-	-	-	-

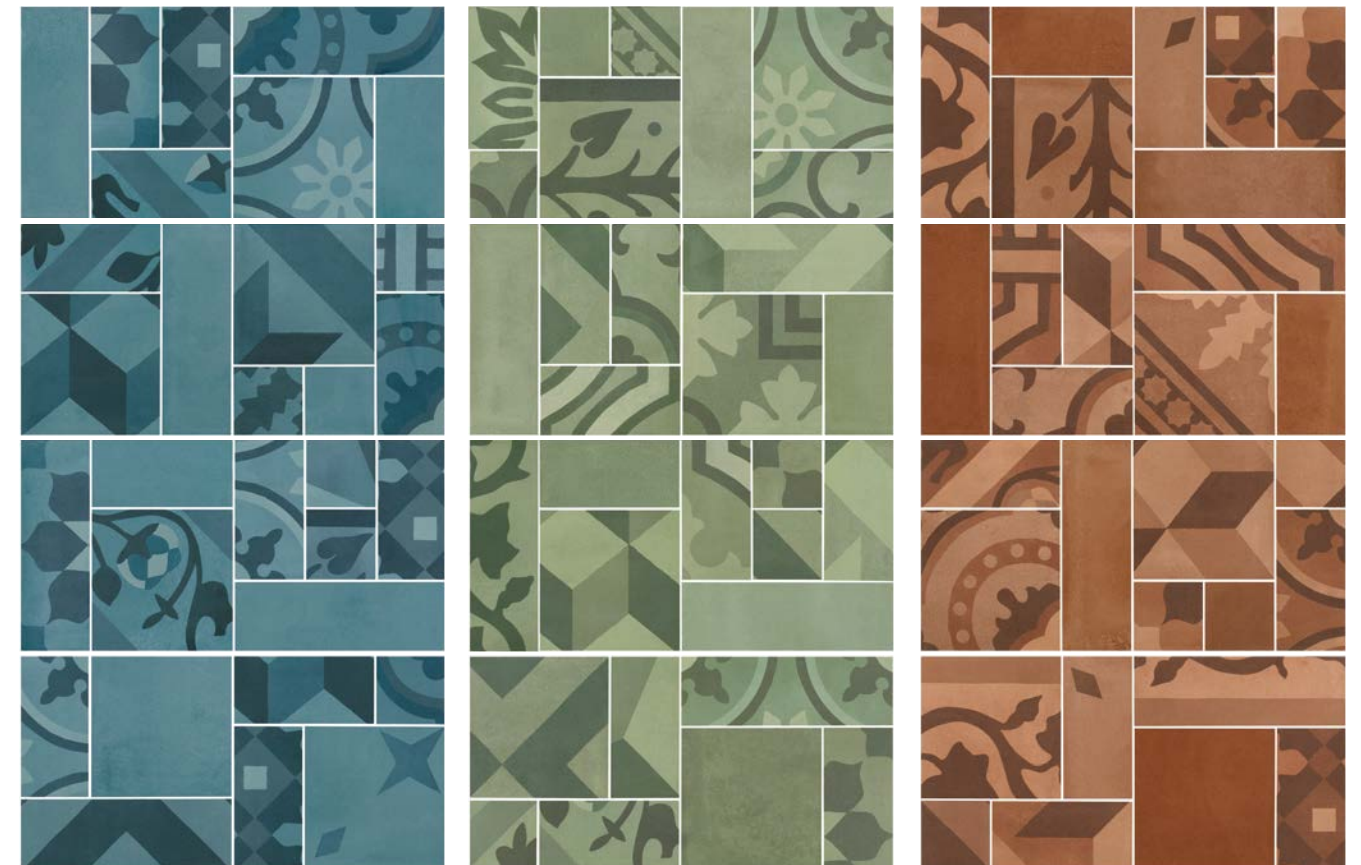

Mosaico\* Azzurro 19x38 M8WR

Mosaico\* Verde 19x38 M8WN

Mosaico\* Terra 19x38 M8WP



Mosaico\* Grigio 19x38 M8WL

Mosaico\* Carbone 19x38 M8WM

Mosaico\* Osso 19x38 M8WK

# D\_Segni Colore

- Gres Porcellanato • Porcelain Stoneware • Grès Cérame Émaillé • Feinsteinzeug • Gres Porcelánico • Керамогранит

 **Naturale/Matt**  
20x20

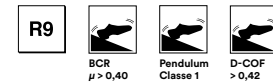

Conforme • According to • Conforme • Gemäß • Conforme • Соответствует  
UNI EN 14411 - G Bla



Mustard **G**

M1KT



Tangerine **G**

M1KU

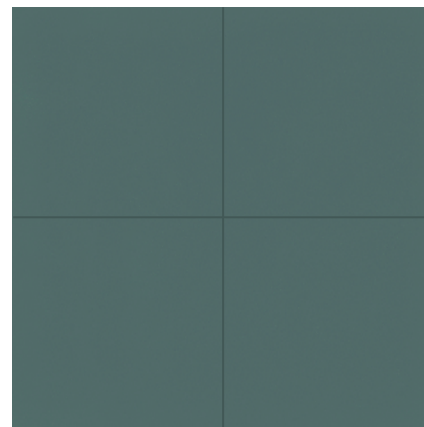

Indigo **G**

M1KV

Rif. Indigo / D\_Segni (Midnight / Chalk)



Tappeto 5 20x20 **H** M1L4

Rif. Mustard / D\_Segni (Midnight / Chalk / Shadow)



Tappeto\* 6 20x20 **H** M1L5

Rif. D\_Segni (Chalk / Denim / Midnight / Smoke / Shadow)

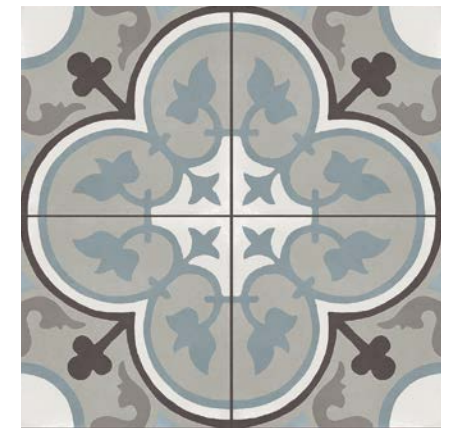

Tappeto\* 7 20x20 **H** M1L6

Rif. Tangerine / D\_Segni (Chalk / Midnight)

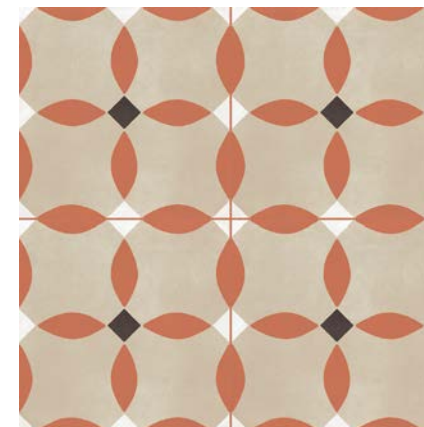



Tappeto 8 20x20 **H** M1L7

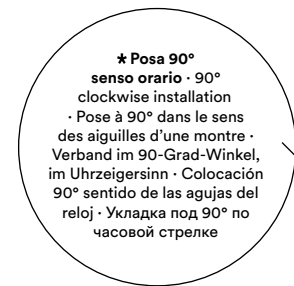

Decoro Mix Colore 20x20 **H**

M1L9



Imballi Packing Verpackungen Emballages Embalajes Упаковки	 Pezzi Pieces Stck Pièces Piezas Штуки	Mq Sq. Mt Qm Mq Mq Кв. м	Kg Kr	 Scatole Box Karton Boite Caja Коробки	Mq Sq. Mt Qm Mq Mq Кв. м	Kg Kr	Spessore Thickness Stärke Épaisseur Espesor Толщина
D_Segni Colore 20x20	24	0,96	20,82	54	51,84	1.124,02	10
D_Segni Colore Tappeto 20x20	24	0,96	20,69	54	51,84	1.117,24	10
D_Segni Colore Decoro Mix 20x20	24	0,96	20,69	54	51,84	1.117,24	10

# D\_Segni Scaglie

- Gres Porcellanato • Porcelain Stoneware • Grès Cérame Émaillé • Feinsteinzeug • Gres Porcelánico • Керамогранит

 **Naturale/Matt**  
20x20

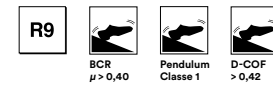

Conforme • According to • Conforme • Gemäß • Conforme • Соответствует  
UNI EN 14411 - G Bla



White **H**

M1KX



Grey **H**

M1LO

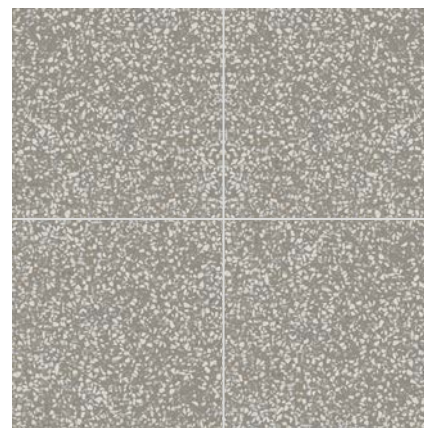

Anthracite **H**

M1KZ



Black **G**

M1KY



Yellow **H**

M1L2



Blue **H**

M1L1

Rif. White / Grey / Black / D\_Segni (Midnight / Chalk / Smoke)



Tappeto 9\* 20x20 **H** M1LL

Rif. White / Blue / Black / D\_Segni (Midnight / Denim)



Tappeto 10 20x20 **H** M1LM

Rif. White / Grey / Black / Blue / D\_Segni (Chalk / Midnight / Smoke / Denim)



Tappeto 11\* 20x20 **H** M1LN

Rif. White / Black / D\_Segni Midnight / D\_Segni Colore Tangerine



Tappeto 12\* 20x20 **H** M1LP

Rif. Yellow / Blue / Black / Grey / D\_Segni (Denim / Smoke / Midnight) / D\_Segni Colore Mustard



Tappeto 13\* 20x20 **H** M1LQ

Rif. Yellow / Black / White / D\_Segni Midnight / D\_Segni Colore Mustard



Tappeto 14\* 20x20 **H** M1LR

Rif. White / Black / Anthracite / D\_Segni Midnight



Tappeto 15\* 20x20 **H** M1LS

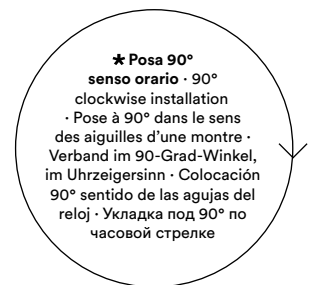

# D\_Segni Scaglie

- Gres Porcellanato • Porcelain Stoneware • Grès Cérame Émaillé • Feinsteinzeug • Gres Porcelánico • Керамогранит



Decoro Mix Scaglie 20x20 **H**

M1LJ

# D\_Segni

- Gres Porcellanato • Porcelain Stoneware • Grès Cérame Émaillé • Feinsteinzeug • Gres Porcelánico • Керамогранит

**Naturale/Matt**  
20x20

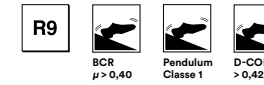

Conforme • According to • Conforme • Gemäß • Conforme • Соответствует  
UNI EN 14411 - G Bla

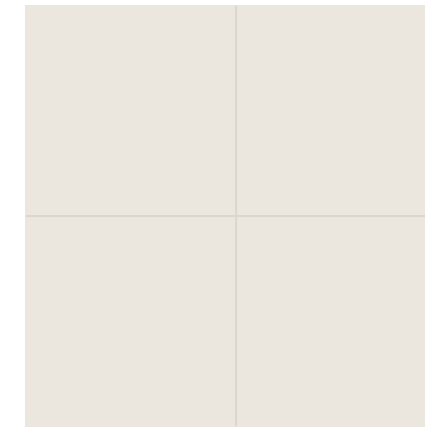

Chalk **H**

M2JC



Sand **G**

M2JD

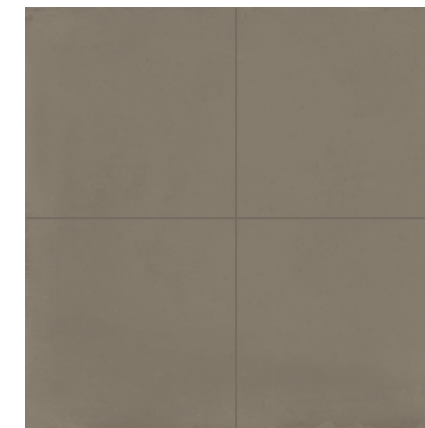

Mud **G**

M2JE



Midnight **G**

M2JF

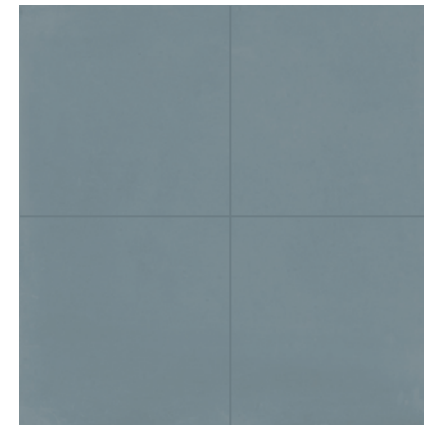

Denim **G**

M2JJ

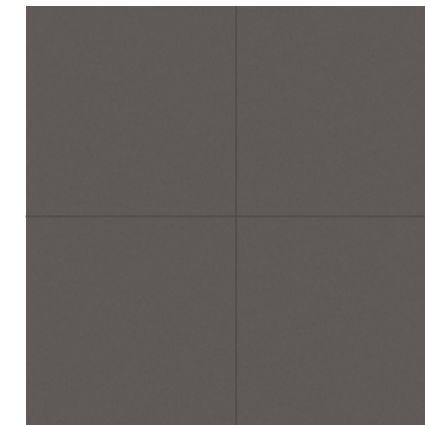

Shadow **G**

M2JG

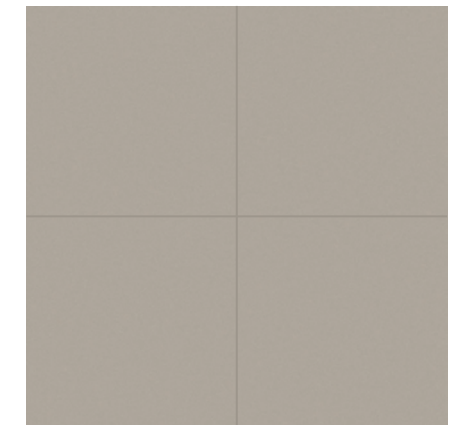

Smoke **G**

M2JH

Imballi Packing Verpackungen Emballages Embalajes Упаковки	Pezzi Pieces Stck Pièces Piezas Штуки	Mq Sq. Mt Qm Mq Кв. м	Kg Kr	Scatole Box Karton Boite Caja Коробки	Mq Sq. Mt Qm Mq Кв. м	Kg Kr	Spessore Thickness Stärke Épaisseur Espesor Толщина
D_Segni Scaglie 20x20	24	0,96	20,90	54	51,84	1.128,67	10
D_Segni Scaglie Tappeto 20x20	24	0,96	21,24	54	51,84	1.146,90	10
D_Segni Scaglie Decoro Mix 20x20	24	0,96	21,24	54	51,84	1.146,90	10

# D\_Segni

- Gres Porcellanato • Porcelain  
Stoneware • Grès Cérame Émaillé •  
Feinsteinzeug • Gres Porcelánico •  
Керамогранит



**Decoro Mix Caldo 20x20** H

**MOUU**

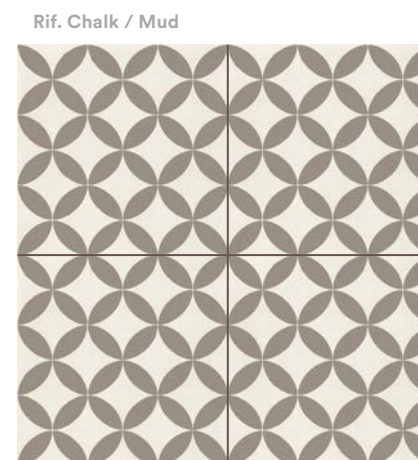

**Tappeto Micro 1** **MOUF**  
**Caldo 20x20** H

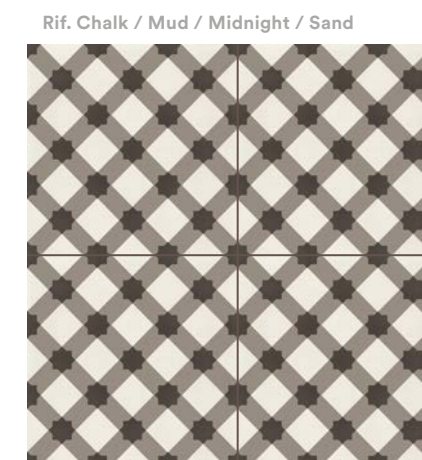

**Tappeto Micro 2** **MOUG**  
**Caldo 20x20** H



**Tappeto Micro 3** **MOUH**  
**Caldo 20x20** H

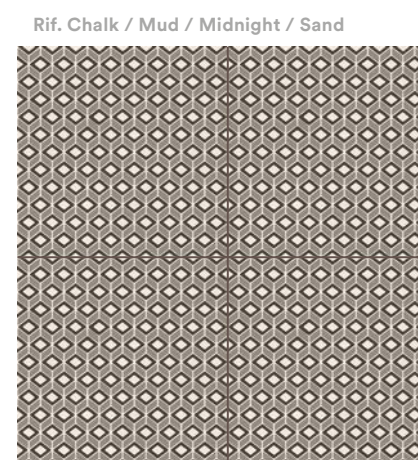

**Tappeto Micro 4** **MOUJ**  
**Caldo 20x20** H

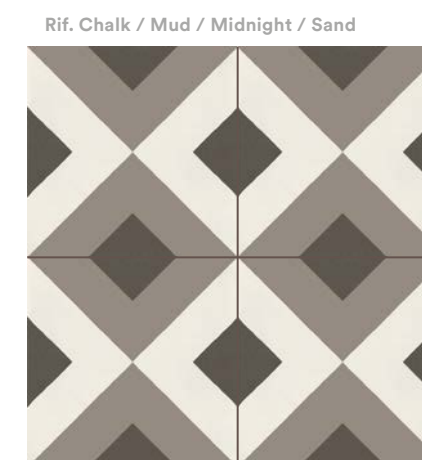

**Tappeto Macro 1** **MOUP**  
**Caldo 20x20** H



**Tappeto Macro 2** **MOUQ**  
**Caldo\* 20x20** H



**Tappeto Macro 3** **MOUR**  
**Caldo 20x20** H

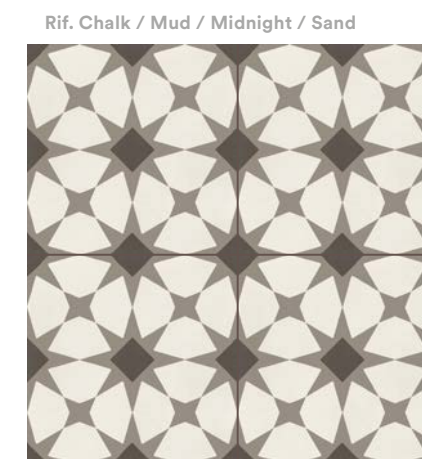

**Tappeto Macro 4** **MOUS**  
**Caldo 20x20** H

\* Posa 90°  
senso orario • 90°  
clockwise installation  
• Pose à 90° dans le sens  
des aiguilles d'une montre  
• Verband im 90-Grad-Winkel,  
im Uhrzeigersinn • Colocación  
90° sentido de las agujas del  
reloj • Укладка под 90° по  
часовой стрелке



# D\_Segni

- Gres Porcellanato • Porcelain  
Stoneware • Grès Cérame Émaillé •  
Feinsteinzeug • Gres Porcelánico •  
Керамогранит

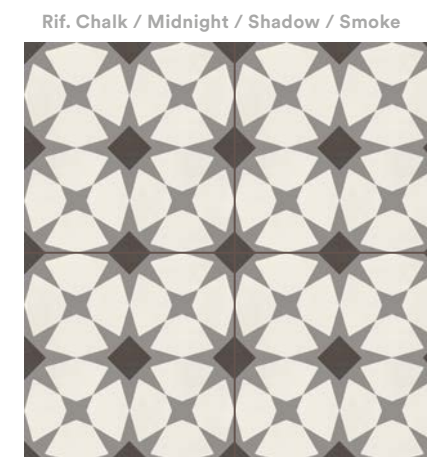
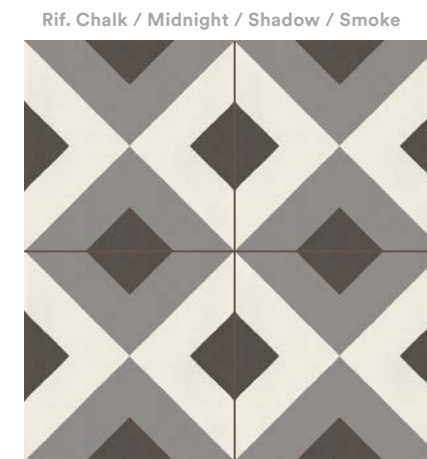
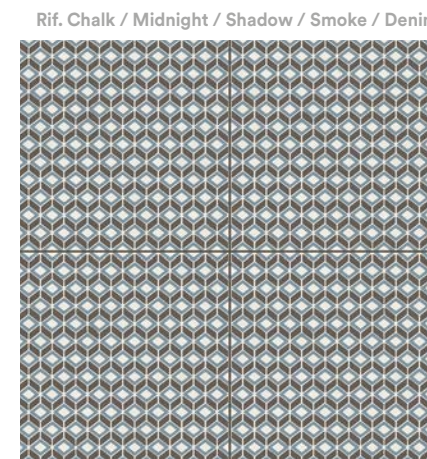
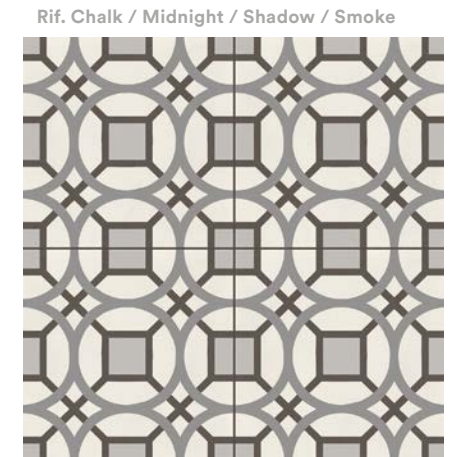
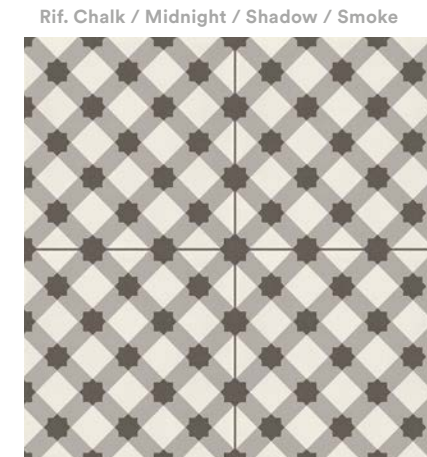
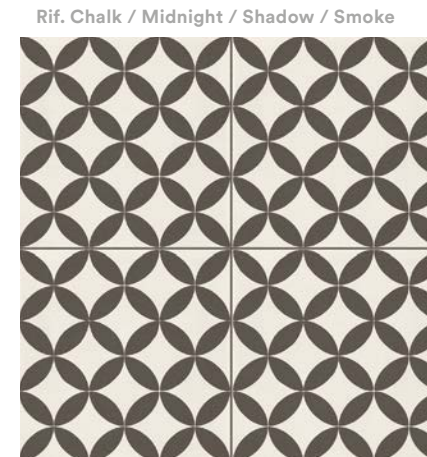



★ Posa 90°  
senso orario • 90°  
clockwise installation  
• Pose à 90° dans le sens  
des aiguilles d'une montre  
• Verband im 90-Grad-Winkel,  
im Uhrzeigersinn • Colocación  
90° sentido de las agujas del  
reloj • Укладка под 90° по  
часовой стрелке

Imballi Packing Verpackungen Emballages Embalajes Упаковки	Pezzi Pieces Stck Pièces Piezas Штуки	Mq Sq. Mt Qm Mq Kv. м	Kg Kr	Scatole Box Karton Boîte Caja Коробки	Mq Sq. Mt Qm Mq Kv. м	Kg Kr	Spessore Thickness Stärke Épaisseur Espesor Толщина
D_Segni 20x20	24	0,96	21	54	51,84	1.048	10
D_Segni Tappeto Micro 20x20	24	0,96	21	54	51,84	1.048	10
D_Segni Tappeto Macro 20x20	24	0,96	21	54	51,84	1.048	10
D_Segni Decoro Mix 20x20	24	0,96	21	54	51,84	1.048	10

# Simbologia

– Symbols • Symboles • Symbole • Symbole • Символы

 Pavimento lucido • Glossy flooring • Revêtement de sol lustré • glänzender halbmatt Bodenbelag • Pavimento brillante • Блестящий пол

 Pavimento matt • Matt flooring • Revêtement de sol mat • Matter Bodenbelag • Pavimento mate • Матовый пол

 Rivestimento lucido • Glossy wall tiling • Revêtement de mur lustré • glänzende Wandverkleidung • Revestimiento brillante • Блестящая облицовка

 Rivestimento matt • Matt wall tiling • Revêtement de mur mat • Matte Wandverkleidung • Revestimiento mate • Матовая облицовка

 Resistenza al gelo • Frost proof • Résistance au gel • Frostbeständigkeit • Resistencia a la helada • Морозостойкая

 Resistenza all'abrasione profonda • Deep abrasion resistance • Résistance à l'abrasion profonde • Tiefenabriebfestigkeit • Resistencia a la abrasión profunda • Устойчивость к глубокому истиранию

**R** Resistenza allo scivolamento. Pavimentazioni di ambienti lavorativi e zone operative con superfici sdrucciolevoli • Slip resistance. Flooring of work environments and operating areas with slippery surfaces • Résistance à la glissance. Sols de locaux industriels et de zones de travail à surfaces dérapantes • Rutschhemmung. Böden für Arbeitsräume und Arbeitszonen mit rutschfester Oberfläche • Resistencia al deslizamiento. Pavimentaciones de zonas de trabajo y operativas con superficies resbaladizas • Повышенный коэффициент противоскольжения. Полы для рабочих помещений и рабочих участков, имеющих скользкие поверхности

 Coefficiente di attrito medio • Mean coefficient of friction • Coefficient de frottement moyen • Mittlerer Reibungskoeffizient • Coeficiente de roce medio • Coeficiente de roce medio • Средний коэффициент трения Norma di riferimento • Reference standard • Norme de référence • Bezugsnorm • Norma de referencia • Стандарт для справки • D.M. N°236 14/6/89

 Resistenza allo scivolamento • Slip resistance • Résistance à la glissance • Rutschhemmung • Resistencia al deslizamiento • Сопротивление скольжению Norma di riferimento • Reference standard • Norme de référence • Bezugsnorm • Norma de referencia • Стандарт для справки • ENV 12633 - BOE N°74 DEL 2006

 Resistenza allo scivolamento • Slip resistance • Résistance à la glissance • Rutschhemmung • Resistencia al deslizamiento • Сопротивление скольжению Norma di riferimento • Reference standard • Norme de référence • Bezugsnorm • Norma de referencia • Стандарт для справки • BSEN13036-4:2011

 Resistenza allo scivolamento • Slip resistance • Résistance au glissement • Rutschhemmung • Resistencia al deslizamiento • Сопротивление скольжению Norma di riferimento • Reference standard • Norme de référence • Bezugsnorm • Norma de referencia • Стандарт для справки • ANSI 137.1:2012

**Variazioni cromatiche** • Colour variations • Variations chromatiques • Farbvariationen • Variaciones cromáticas • Изменения цвета

**V2** **Lieve variazione - V2:** Lievi differenze nell'aspetto di superficie e grafica all'interno della stessa produzione • Slight variation - V2: clearly distinguishable differences in texture and pattern within the same production run • Variation légère - V2 : différences visibles au niveau de l'aspect et de la fantaisie entre les carreaux du même lot de production • Geringe Variation - V2: Auffällige Unterschiede in Aussehen und

Struktur innerhalb der gleichen Produktionscharge • Variación leve - V2: diferencias visibles en el aspecto de la superficie y los motivos dentro de un mismo lote de producción • Легкие отличия - V2: заметные отличия вида поверхности и графики в одной и той же партии.

**V3**

**Moderata variazione - V3:** Moderata variazione di aspetto superficiale, grafica e colore da piastrella a piastrella e all'interno della stessa piastrella • Si consiglia di visionare la gamma cromatica prima della selezione del materiale • Moderate variation - V3: significant variation in texture, pattern and colour from tile to tile within the same production run. The colour range should be viewed before selecting the material • Variation modérée - V3 : variation significative au niveau de l'aspect, de la fantaisie et de la couleur entre les carreaux et au sein d'un même carreau. Il est recommandé de consulter la gamme des couleurs avant de sélectionner le matériel • Mäßige Variation - V3: Bedeutende Variation in Aussehen, Struktur und Farbe von Fliese zu Fliese und in ein und derselben Fliese. Es wird empfohlen, das Farbsortiment vor der Auswahl des Materials zu prüfen • Variación moderada - V3: variación considerable en el aspecto superficial, los motivos y el color entre un azulejo y otro y dentro del propio azulejo. Es aconsejable visualizar la gama cromática antes de seleccionar el material • Средние отличия - V3: значительные отличия вида поверхности, графики и цвета у разных плиток и на одной и той же плитке. Перед отбором материала рекомендуется посмотреть цветовую гамму.

**V4**

**Substantial/random - V4:** Significative variazioni irregolari da piastrella a piastrella. Una piastrella può differire totalmente nell'aspetto superficiale e colore da un'altra. Si consiglia di visionare la gamma cromatica prima della selezione del materiale • Substantial/random variation - V4: random differences from tile to tile. One tile may have totally different texture and colour from another. The colour range should be viewed before selecting the material • Variation importante/random - V4 : variations irrégulières entre les carreaux. L'aspect et la couleur peuvent être complètement différents d'un carreau à l'autre. Il est recommandé de consulter la gamme des couleurs avant de sélectionner le matériel • Stark/Zufällig - V4: Wesentliche Variationen von Fliese zu Fliese. Eine Fliese kann sich in Aussehen und Farbe komplett von einer anderen unterscheiden. Es wird empfohlen, das Farbsortiment vor der Auswahl des Materials zu prüfen • Sustancial/aleatoria - V4: variaciones irregulares entre un azulejo y otro. Un azulejo puede ser completamente diferente de otro en el aspecto superficial y el color. Es aconsejable visualizar la gama cromática antes de seleccionar el material • Существенные отличия/произвольный цвет - V4: неоднородные изменения на разных плитках. Каждая плитка может полностью отличаться по виду поверхности и цвету от другой. Перед отбором материала рекомендуется посмотреть цветовую гамму.

Per le collezioni con grado di stonalizzazione V2, V3 e V4 si raccomanda di scegliere le piastrelle da più scatole, in modo da garantire una maggiore varietà ed alternanza cromatica e grafica, ottenendo così un maggior effetto naturale • For collections with V2, V3 and V4 shade variation, tiles should be taken from more than one box at a time to guarantee a greater variety and alternation of colouring and patterns, for a more natural effect • Pour les collections présentant un degré de variation de nuance V2, V3 et V4, il est recommandé de choisir des carreaux provenant de différentes boîtes, afin de garantir plus de variété et une meilleure alternance des motifs et des couleurs, ce qui permet ainsi d'obtenir un effet naturel plus prononcé • Für die Kollektionen mit den Schattierungen V2, V3 und V4 wird empfohlen, die Fliesen aus verschiedenen Kartons zu mischen, um eine größere Farben- und Strukturvielfalt zu erzielen und die natürliche Wirkung zu verstärken • En las colecciones que presenten grados de desestonificación V2, V3 y V4, se recomienda tomar azulejos de varias cajas para garantizar una mayor variedad y alternancia cromática y gráfica y así conseguir un mayor efecto natural • Для коллекций с отличием тона V2, V3 и V4 рекомендуется выбирать плитку из нескольких коробок, чтобы обеспечить наибольшее разнообразие и чередование цветов и графики, получая тем самым наиболее выраженный натуральный эффект.

Ogni simbolo, essendo puramente indicativo, deve essere rapportato alla relativa e specifica normativa • Each symbol is merely indicative and must be referred to the specific relevant standard • Chaque symbole est purement indicatif et il renvoie toujours à la norme spécifique correspondante • Die Symbole dienen nur als Richtangabe. Es wird auf die entsprechende einschlägige Norm verwiesen • Cada símbolo, meramente indicativo, se debe relacionar con la normativa específica correspondiente • Каждый символ несет лишь только приблизительное значение и должен соотноситься с соответствующим специфическим стандартом.

Per approfondimenti su certificazioni, consigli di posa e manutenzione consultare [www.marazzi.it](http://www.marazzi.it). • For further details about certifications, installation and maintenance visit [www.marazzi.it](http://www.marazzi.it). • Pour en savoir plus sur les certifications, les conseils de pose et l'entretien, consulter [www.marazzi.it](http://www.marazzi.it). • Für ausführliche Details über Zertifizierungen, Verlegung und Wartung besuchen Sie [www.marazzi.it](http://www.marazzi.it). • Para más informaciones sobre las certificaciones, la instalación y el mantenimiento visite [www.marazzi.it](http://www.marazzi.it). • Более подробную информацию о сертификации, советы прокладка и обслуживание относятся [www.marazzi.it](http://www.marazzi.it).

# Destinazioni d'uso

– Intended use • Destinations d'emploi • Anwendungsbereich • Uso previsto • Области применения

**F** Materiali consigliati per qualsiasi locale di un'abitazione che non abbia collegamenti diretti con l'esterno o accessi non protetti da zerbini. Medie sollecitazioni all'abrasione • Tiles suitable for any room of a house without direct access from the outside or access not protected by doormats. Average stress abrasive wear • Matériaux conseillés pour toutes les pièces de la maison sans accès direct de l'extérieur ou dont l'accès de l'extérieur est protégé par des paillasons. Abrasion sous contraintes moyennes • Für alle Wohnräume ohne direkten Zugang von außen geeignet, welche nicht durch Fußmatten geschützt sind. Mittlere Abriebbeanspruchung • Materiales aconsejados para cualquier habitación de una vivienda sin accesos directos desde el exterior o accesos no protegidos por felpudos; esfuerzos de mediana intensidad por abrasión • Материалы рекомендованы для любых жилых помещений, не имеющих прямого выхода на улицу или же доступна без входных ковриков. Среднее абразивное воздействие.

**G** Materiali consigliati per locali sottoposti a sollecitazioni all'abrasione medio pesanti come: case individuali, commerciale leggero • Materials suitable for rooms subject to medium-heavy abrasion, such as detached houses and light-traffic commercial buildings • Matériaux recommandés pour des locaux soumis à des contraintes d'abrasion moyennes et fortes : pavillons, espaces commerciaux soumis à un trafic léger, etc • Empfohlene Materialien für Räume mit mittlerer Abriebbeanspruchung wie Einfamilienhäuser, Gewerbebereiche mit leichter Beanspruchung • Materiales aconsejados para locales sometidos a una abrasión de mediana y fuerte intensidad como: casas unifamiliares, actividades comerciales con tránsito limitado • Материалы рекомендованы для помещений, подверженных средне-тяжелому абразивному воздействию, как-то: частные дома, коммерческие объекты с небольшой интенсивностью хождения.

**H** Materiali consigliati per sollecitazioni all'abrasione relativamente forti in ambienti anche non protetti da agenti graffianti, sia pubblici che privati • Materials suitable for situations of relatively hard abrasion in environments without protection against scratching, both public and private • Matériaux recommandés pour des locaux soumis à des fortes contraintes d'abrasion, même non protégés contre les agents abrasifs, aussi bien dans le secteur public que dans le secteur privé • Empfohlene Materialien für Bodenbeläge im Objekt- und Wohnbereich mit stärkerer Abriebbeanspruchung und ohne Schutz gegen kratzende Verschmutzung • Materiales aconsejados para ambientes, tanto públicos como privados, sometidos a una abrasión relativamente fuerte y no protegidos de agentes que rayan • Материалы рекомендованы для относительно сильного абразивного воздействия в помещениях, даже не защищенных от царапающих агентов, как общественного, так и частного использования.

## StepWise™





StepWise™: le piastrelle realizzate con questa nuova tecnologia sono caratterizzate da un'elevata resistenza allo scivolamento e da una superficie morbida al tatto e facile da pulire, data l'assenza di ruvidità superficiale. • StepWise™: the tiles produced using this new technology have a high degree of slip resistance and a surface which is soft to the touch and easy to clean, since it has no superficial roughness. • StepWise™: les carreaux utilisant cette nouvelle technologie de production se distinguent par une très grande résistance à la glissance et par une surface douce au toucher et facile à nettoyer puisqu'elle ne présente aucune rugosité. • StepWise™: Mit dieser neuen Technologie hergestellte Fliesen zeichnen sich durch eine hohe Rutschhemmung, eine weiche Haptik und eine einfache Reinigung aufgrund der fehlenden Oberflächenrauheit aus. • StepWise™: los azulejos fabricados aplicando esta nueva tecnología se caracterizan por su elevada resistencia al deslizamiento y por presentar una superficie suave al tacto y fácil de limpiar, dada la nula aspereza de su superficie. • StepWise™: произведенная по этой новой технологии плитка обладает высокой стойкостью к скольжению и мягкой на ощупь, легко очищаемой поверхностью, что обеспечивается отсутствием шероховатости на поверхности.

Per la posa dei prodotti ingelivi si consiglia la realizzazione di "fughe", o giunti di posa, di dimensione adeguata alle tolleranze dimensionali delle piastrelle ed al tipo di impiego richiesto. L'esecuzione di fori e tagli di precisione sulle piastrelle in gres porcellanato deve essere effettuata con attrezzature specifiche • For the installation of frost-resistant products we recommend the creation of "joints", or laying joints, of a suitable dimension for the dimensional tolerance of the tiles and for the type of use required. The execution of holes and precision cuts on tiles in porcelain stoneware must be made using specific equipment • Pour la pose des produits ingélifs, nous conseillons la réalisation de "joints", ou de joints de pose, de dimension adaptée aux tolérances dimensionnelles des carreaux et au type d'emploi voulu. Les trous et les coupes de précision sur les carreaux en grès cérame doivent être effectués au moyen d'outils spécifiques • Für das Verlegen von frostbeständigen Produkten empfiehlt sich die Ausführung von "Fugen", bzw. Verlegefugen, deren Größe den Maßtoleranzen der Fliesen und dem Verwendungszweck angepasst sind. Bohrungen und Präzisionsschnitte in Feinsteinzeugfliesen dürfen nur mit speziellen Werkzeugen ausgeführt werden • En la colocación de los productos resistentes a la helada, se aconseja realizar "juntas" o juntas de colocación con una dimensión adecuada a las tolerancias dimensionales de las baldosas y al tipo de empleo requerido. La ejecución de orificios y cortes de precisión en los azulejos y baldosas de gres porcelánico debe ser llevada a cabo con herramientas específicas • Некоторые плитусы не морозостойкие, поэтому их укладка рекомендуется лишь только во внутренних помещениях.



# Caratteristiche Tecniche

- Technical Features • Características Técnicas • Technische Eigenschaften • Características Técnicas • Технические Характеристики

D_Segni D_Segni Colore D_Segni Scaglie D_Segni Blend Scenario	Metodo di prova • Testing method • Méthode d'essai • Prüfmethode • Método de prueba • Метод испытания	Unità di misura • Measurement unit • Unité de mesure • Maßeinheit • Unidad de medida • Единица измерения	Valori Tipici Medi Serie High Performance • Average Typical Values High Performance Series • Valeurs Moyennes Typiques Série High Performance • Typische Durchschnittswerte Serie High Performance • Valores Típicos Medios Serie High Performance • Средние Типичные Значения Серия Высокие Технические Характеристики	Valori limite previsti Established limits • Valeurs limites Prévués • Vorgesehene Grenzwerte • Valores límite previstos • Предусмотренные предельные значения	Norma di riferimento Reference standard • Norme de référence • Norma de referencia • Стандарт для	Metodo di prova • Testing method • Méthode d'essai • Prüfmethode • Método de prueba • Метод испытания	Unità di misura • Measurement unit • Unité de mesure • Maßeinheit • Unidad de medida • Единица измерения	Valori Tipici Medi Serie High Performance • Average Typical Values High Performance Series • Valeurs Moyennes Typiques Série High Performance • Typische Durchschnittswerte Serie High Performance • Valores Típicos Medios Serie High Performance • Средние Типичные Значения Серия Высокие Технические Характеристики	Valori limite previsti Established limits • Valeurs limites Prévués • Vorgesehene Grenzwerte • Valores límite previstos • Предусмотренные предельные значения	Norma di riferimento Reference standard • Norme de référence • Norma de referencia • Стандарт для
	Assorbimento d'acqua in % • Water absorption in % • Absorption d'eau en % • Wasseraufnahme in % • Absorción de agua en % • Водопоглощение %			≤ 0,5  Valore massimo singolo 0,6% Maximum single value 0,6% Valeur unique maximale 0,6% Höchstwert Einzelwert 0,6% Valor único máximo 0,6% Максимальное отдельное значение 0,6%						
	ISO 10545-3	%	≤ 0,5							
	Dimensioni • Dimensions • Abmessungen • Dimensiones • Размеры			7 ≤ N < 15 cm  N ≥ 15 cm						
	ISO 10545-2									
	Lunghezza e Larghezza (a) • Length and width • Longueur et largeur • Länge und Breite • Longitud y anchura • Длина и ширина			± 2% Max 5 mm	± 2% Max 5 mm					
	Lunghezza e Larghezza (b) • Length and width • Longueur et largeur • Länge und Breite • Longitud y anchura • Длина и ширина			± 0,9 mm	± 0,6% ± 2 mm					
	Spessore • Thickness • Epaisseur • Stärke • Espesor • Толщина			± 0,5 mm	± 5% ± 0,5 mm					
	Rettilineità degli spigoli • Edge straightness • Rectitude des arêtes • Geradlinigkeit der Kanten • Rectitud de los cantos • Прямолинейность кромок	mm	%	± 0,75 mm	± 0,5% ± 1,5 mm					
	Ortogonalità • Orthogonality • Orthogonalité • Rechtwinkligkeit • Ortogonalidad • Ортогональность			± 0,75 mm	± 0,5% ± 2 mm					
	Planarità (c) • Flatness • Planéité • Ebenflächigkeit • Planeidad • Плоскостность			± 0,75 mm	± 0,5% ± 2 mm					
	Aspetto • Appearance • Aspekt • Aspect • Аспект • Внешний вид				≥ 95%					
	Resistenza alla flessione • Bending strength • Résistance à la flexion • Biegefestigkeit • Resistencia a la flexión • Сопротивление изгибу									
	ISO 10545-4									

(a) Differenza ammissibile tra dimensione di fabbricazione e dimensione nominale • Permissible difference between work size and nominal size • Différence admissible entre la dimension de fabrication et la dimension nominale. • Zulässige Differenz zwischen Werksmaß und Nennmaß • Diferencia admisible entre medida de fabricación y medida nominal. • Допустимая разница между фактическим размером изделия и номинальным

(b) Deviazione ammissibile in % oppure mm della dimensione media di una singola piastrella (2 o 4 lati) dalla dimensione di fabbricazione • Permissible % or mm variation in the average size of a single tile (2 or 4 sides) from the work size • Déviation admissible en % ou en mm de la dimension moyenne d'un seul carreau (2 ou 4 côtés) par rapport à la dimension de fabrication Zulässige Abweichung, in % oder mm, der mittleren • Größe einer Einzelfiese (2 oder 4 Seiten) vom Werksmaß / En porcentaje, desviación admisible del tamaño medio de un solo azulejo (2 o 4 lados) con respecto a la medida de fabricación • Допустимое отклонение в % или в мм среднего размера каждой плитки (2 или 4 стороны) от фактических размеров.

(c) c.c. Deviazione massima ammissibile della curvatura del centro, in % oppure mm, in rapporto alla diagonale calcolata secondo le dimensioni di fabbricazione e.c. Deviazione massima ammissibile della curvatura dello spigolo, in % oppure mm, in rapporto alle dimensioni di fabbricazione corrispondenti. w. Deviazione massima ammissibile dello svergolamento, in % oppure mm, in rapporto alla diagonale calcolata secondo le dimensioni di fabbricazione. • c.c. Maximum permissible deviation, in % or mm, in the centre curvature from the diagonal calculated on the basis of the work size e.c. Maximum permissible deviation, in % or mm, in the edge curvature from the corresponding work size w. Maximum permissible deviation in warpage, in % or mm, from the diagonal calculated on the basis of the work size. • c.c. Déviation maximale admissible de la courbure du centre, en % ou en mm, par rapport à la diagonale calculée selon les dimensions de fabrication. e.c. Déviation maximale admissible de la courbure de l'angle, en % ou en mm, par rapport aux dimensions de fabrication correspondantes. w. Déviation maximale admissible du voile en % ou en mm, par rapport à la diagonale calculée selon les dimensions de fabrication. • c.c. Maximal zulässige Abweichung der Mittelpunktwölbung, in % oder mm, bezogen auf die über das Werksmaß berechnete Diagonale e.c. Maximal zulässige Abweichung der Kantenwölbung, in % oder mm, bezogen auf das zugehörige Werksmaß w. Maximal zulässige Abweichung der Windschiefe, in % oder mm, bezogen auf die über das Werksmaß berechnete Diagonale. • c.c. En porcentaje o en milímetros, desviación máxima admisible de la curvatura del centro con respecto a la diagonal calculada según las medidas de fabricación. e.c. En porcentaje o en milímetros, desviación máxima admisible de la curvatura de la esquina con respecto a las medidas de fabricación correspondientes. w. En porcentaje o en milímetros, desviación máxima admisible del abarquillamiento con respecto a la diagonal calculada según las medidas de fabricación. • c.c. Максимальное допустимое отклонение изгиба центра в % или в мм относительно диагонали, рассчитанное по фактическим размерам e.c. Максимальное допустимое отклонение изгиба кромки в % или в мм по отношению к соответствующим фактическим размерам. w. Максимальное допустимое отклонение перекоса в % или в мм по отношению к диагонали, рассчитанное по фактическим размерам.

Metodo di prova • Testing method • Méthode d'essai • Prüfmethode • Método de prueba • Метод испытания	Unità di misura • Measurement unit • Unité de mesure • Maßeinheit • Unidad de medida • Единица измерения	Valori Tipici Medi Serie High Performance • Average Typical Values High Performance Series • Valeurs Moyennes Typiques Série High Performance • Typische Durchschnittswerte Serie High Performance • Valores Típicos Medios Serie High Performance • Средние Типичные Значения Серия Высокие Технические Характеристики	Valori limite previsti Established limits • Valeurs limites Prévués • Vorgesehene Grenzwerte • Valores límite previstos • Предусмотренные предельные значения	Norma di riferimento Reference standard • Norme de référence • Norma de referencia • Стандарт для
Modulo di rottura • Modulus of rupture • Module of rupture • Biegefestigkeit • Módulo de rotura • Прочность на изгиб	N/mm <sup>2</sup>		≥ 35	R≥35  Valore singolo minimo 32 • Minimum single value 32 • Valeur unique minimale 32 • Geringer Einzelwert 32 • Valor único mínimo 32 • Минимальное отдельное значение 32
Sforzo di rottura • Breaking strenght • Force de rupture • Bruchkraft • Esfuerzo de rotura • Предел прочности	N		≥ 1300	≥ 1300
Resistenza all'urto • Shock resistance • Résistance aux chocs • Schlagfestigkeit • Resistencia al impacto • Ударпрочность	ISO 10545-5		0,80	Valore dichiarato • Value declared • Valeur déclarée • Erklärter wert • Valor declarado • Заявленное значение
Resistenza all'abrasione profonda • Resistance deep abrasion • Résistance à l'abrasion profonde • Tiefenabriebfestigkeit • Resistencia a la abrasión profunda • Устойчивость к глубокому истиранию	ISO 10545-6	mm <sup>3</sup>	120-150	≤ 175
Resistenza al gelo • Frost resistance • Résistance au gel • Frostbeständigkeit • Resistencia a la helada • Морозостойкость	ISO 10545-12		Conforme • According to • Conforme • Gemäß • Conforme • Соответствует	Prova superata secondo la norma EN ISO 10545-1. • Test passed in accordance with the en iso 10545-1 standard. • Essai réussi conformément à la norme EN ISO 10545-1. • Prüfung gemäss EN ISO 10545-1 bestanden. • Prueba superada de conformidad con la norma EN ISO 10545-1. • Пройдено испытание на соответствие стандарту en ISO10545-1.
Resistenza agli sbalzi termici • Thermal shock resistance • Résistance aux écarts de température • Temperaturwechselbeständigkeit • Resistencia al choque térmico • Стойкость к тепловым перепадам	ISO 10545-9		Conforme • According to • Conforme • Gemäß • Conforme • Соответствует	Prova superata secondo la norma EN ISO 10545-1. • Test passed in accordance with the en iso 10545-1 standard. • Essai réussi conformément à la norme EN ISO 10545-1. • Prüfung gemäss EN ISO 10545-1 bestanden. • Prueba superada de conformidad con la norma EN ISO 10545-1. • Пройдено испытание • на соответствие стандарту en ISO10545-1.
Coefficiente di dilatazione termica lineare • Linear thermal expansion coefficient • coefficient linéaire de dilatation thermique • Lineare Wärmeausdehnungskoeffizient • Coeficiente de dilatación térmica lineal • Кэффициент линейного теплового расширения	ISO 10545-8	x10 <sup>-6</sup> /°C	≤ 9	Valore dichiarato • Value declared • Valeur déclarée • Erklärter wert • Valor declarado • Заявленное значение

# Caratteristiche Tecniche

- Technical Features • Caracteristiques Techniques • Technische Eigenschaften • Características Técnicas • Технические Характеристики

D_Segni D_Segni Colore D_Segni Scaglie D_Segni Blend Scenario	Metodo di prova • Testing method • Méthode d'essai • Prüfmethode • Método de prueba • Method испытания	Unità di misura • Measurement unit • Unité de mesure • Maßeinheit • Unidad de medida • Единица измерения	Valori Tipici Medi Serie High Performance • Average Typical Values High Performance Series • Valeurs Moyennes Typiques Série High Performance • Typische Durchschnittswerte Serie High Performance • Valores Típicos Medios Serie High Performance • Средние Типичные Значения Серия Высокие Технические Характеристики	Valori limite previsti Established limits • Valeurs limites Prévués • Vorgesehene Grenzwerte • Valores límite previstos • Предусмотренные предельные значения	Norma di riferimento Reference standard • Norme de référence • Bezugsnorm • Norma de referencia • Стандарт для
---	---	---	--	--	--

	<b>Resistenza alle macchie</b> • Stain resistance • Résistance aux taches • Fleckenbeständigkeit • Resistencia a las manchas • Стойкость к пятнообразованию	ISO 10545-14	Classe 5 • Class 5 • Classe 5 • Klasse 5 • Categoría 5 • Класс 5	Classe 3 minimo • Class 3 minimum • Classe 3 minimum • Mind. Klasse 3 • Categoría 3 minimo • Минимум Класс 3	
--	---	--------------	--	---	--

	<b>Resistenza ai prodotti chimici di uso domestico e sali per piscina</b> • Resistance to chemicals for household use and swimming pool salts • Resistance aux produits chimiques d'usage domestique et sels pour piscine • Beständigkeit gegen Haushaltschemikalien und Zusätze für Schwimmbäder • Resistencia a los productos químicos para uso doméstico y sales para piscina • Стойкость к бытовым химическим средствам и солям для бассейнов	ISO 10545-13	A	B Minimo • B Minimum • B Minimum • B Minimum • B Минимальный	UNI EN 14411-G
--	---	--------------	---	--	----------------

	<b>Resistenza agli acidi ed alle basi</b> • Resistance to acids and bases • Résistance aux acides et aux bases • Säure- und Laugenbeständigkeit • Resistencia a los ácidos y a las bases • Стойкость к кислотам и щелочам		LA - LB HA - HB	Valore dichiarato • Value declared • Valeur déclarée • Erklärter wert • Valor declarado • Заявленное значение	
--	---	--	--------------------	---	--

	<b>Resistenza dei colori alla luce</b> • Colour resistance to light exposure • Résistance des couleurs à la lumière • Lichtechtheit der Farben • Resistencia de los colores a la exposición de la luz • Светостойкость цветов	DIN 51094	Conforme • According to • Conforme Gemäß • Conforme • Соответствует	Non devono presentare apprezzabili alterazioni di colore. • No sample must show noticeable colour modifications. • Aucun échantillon ne doit présenter d'altérations appréciables de couleur. • Kein Muster darf sichtbare Farbveränderungen aufweisen. • Ninguna muestra ha de presentar alteraciones apreciables de color. • Не должны обнаруживать существенные изменения цвета.	
--	---	-----------	--	---	--

	<b>Resistenza allo scivolamento</b> • Slip resistance • Résistance au glissement • Rutschhemmung • Resistencia al deslizamiento • Сопротивление проскальзыванию				
• D_Segni, D_Segni Colore, D_Segni Scaglie, Scenario			R9	da R9 a R13 • from R9 to R13 de R9 à R13 • von R9 bis R13 de R9 a R13 • от R9 до R13	DIN 51130 BGR 181*
• D_Segni Blend	RAMP METHOD		R10		

Metodo di prova • Testing method • Méthode d'essai • Prüfmethode • Método de prueba • Method испытания	Unità di misura • Measurement unit • Unité de mesure • Maßeinheit • Unidad de medida • Единица измерения	Valori Tipici Medi Serie High Performance • Average Typical Values High Performance Series • Valeurs Moyennes Typiques Série High Performance • Typische Durchschnittswerte Serie High Performance • Valores Típicos Medios Serie High Performance • Средние Типичные Значения Серия Высокие Технические Характеристики	Valori limite previsti Established limits • Valeurs limites Prévués • Vorgesehene Grenzwerte • Valores límite previstos • Предусмотренные предельные значения	Norma di riferimento Reference standard • Norme de référence • Bezugsnorm • Norma de referencia • Стандарт для
---	---	--	--	--

	<b>Resistenza allo scivolamento</b> • Slip resistance • Résistance au glissement • Rutschhemmung • Resistencia al deslizamiento • Сопротивление проскальзыванию				
• D_Segni Blend	RAMP METHOD		B	da A a C from A to C de A à C von A bis C de A a C от A до C	DIN 51097

	<b>Resistenza allo scivolamento</b> • Slip resistance • Résistance au glissement • Rutschhemmung • Resistencia al deslizamiento • Сопротивление скольжению				
• D_Segni, D_Segni Scaglie, D_Segni Colore, Scenario			Classe 1 / Class 1 / Classe 1 Klasse 1 / Categoría 1 / Класс 1		ENV 12633 BOE N°74 del 2006
• D_Segni Blend	PENDULUM		Classe 3 / Class 3 / Classe 3 Klasse 3 / Categoría 3 / Класс 3		

• D_Segni Blend	PTV		> 36	0 - 24 Scivoloso • Slippery • Rutschig • Glissant • Resbaladizo • Скользящий 25 - 35 Scivolosità moderata • Moderately slippery • Mäßige Rutschgefahr • Glissance modérée • Deslizamiento moderado • Умеренная скользкость ≥ 36 Basso rischio scivolamento • Low slipping risk • Geringe Rutschgefahr • Risque de glissement faible • Bajo riesgo de deslizamiento • Низкий риск скольжения	BS 7976-2:2002 / BS EN 13036-4:2011
-----------------	-----	--	------	--	--

• D_Segni, D_Segni Colore, D_Segni Scaglie, D_Segni Blend, Scenario	DIGITAL TRIBOMETER (D-COF)		> 0,42	> 0,42	ANSI 137.1:2012
• D_Segni, D_Segni Colore, D_Segni Scaglie, D_Segni Blend, Scenario	B.C.R.		μ > 0,40	μ > 0,40	D.M. N° 236 14/6/89

**N Dimensione nominale (cm)** • Nominal dimension (cm) • Dimension nominale (cm) • Nennmaß (cm) • Dimensión nominal (cm) • Номинальный размер (см)

\* **Pavimentazioni di ambienti lavorativi e zone operative con superfici sdrucciolevoli.** • Flooring of work environments and operating areas with slippery surfaces. • Sols de locaux industriels et de zones de travail à surfaces dérapantes. • Bodenbeläge für Arbeitsräume und Arbeitsbereiche mit Rutschgefahr. • Pavimentaciones de zonas de trabajo y operativas con superficies resbaladizas. • Полы в рабочих помещениях и рабочих зонах со скользкими поверхностями.

\*\* **Pavimentazioni per zone bagnate con calpestio a piedi scalzi.** • Flooring for wet areas to be walked on barefoot. • Sols pour zones mouillées avec piétinement pieds nus. • Bodenbeläge in nassbelasteten Barfußbereichen. • Pavimentaciones para zonas mojadas donde se camina con pies descalzos. • Полы для влажных зон, предназначенные для хождения по ним босиком.

© Copyright by Marazzi Group S.r.l., 2021.  
All rights reserved

Photography by Studio 129  
pages 16, 18

Photography by Luca Rotondo  
pages 17, 19

Photography by Giuliano Koren  
pages 18, 19

Photography by Tiziano Sartorio  
pages 27, 33, 39, 40-41, 47, 56-57, 58, 60,  
61, 72-73, 74, 75, 76, 77, 90-91, 92, 93, 98,  
99, 108-109, 110, 111, 112, 113, 114, 116-117,  
124-125, 126-127, 128, 129, 130-131, 132, 133,  
140-141, 142, 143, 144-145, 146, 147, 148-149

Photography by Terzo Piano  
pages 43, 44-45, 80, 96-97, 100, 101

Photography by Dean Kaufman  
pages 88, 95

La riproduzione dei colori è approssimativa.  
Le tabelle con i dati riferiti ai contenuti per  
scatole ed ai pesi degli imballi sono aggiornate  
al momento della stampa del catalogo, pertanto  
i dati elencati possono subire variazioni.

Colour reproduction approximate.  
The tables with the data referred to the content  
per box and to the packing weight are updated  
at the catalogue printing time; therefore the  
listed data can be altered.

Reproduction couleurs approximative.  
Les tableaux avec les données concernant les  
contenus par colis et les poids des emballage  
sont mis à jour au moment où le catalogue est  
imprimé, c'est pourquoi ces données peuvent  
subir des variations.

Farbwiedergabe unverbindlich. Die in den  
Tabellen enthaltenen Daten in Bezug auf  
den Inhalt pro Karton und das Gewicht  
der jeweiligen Verpackung werden am  
Ausgabedatum des Katalogs richtig gestellt.  
Jeweilige Veränderungen entsprechender  
Daten sind somit vorbehalten.

Reproducción de los colores aproximada.  
Las tablas con los datos del contenido por caja  
y el peso de los embalajes, están puestas al día  
en la fecha de impresión del catálogo, por tanto  
los datos indicados pueden sufrir variaciones.

Воспроизведение цветов ориентировочное.  
Таблицы с данными, относящимися к  
содержанию коробок и весу упаковок,  
действительны на момент издания каталога,  
следовательно, они могут претерпеть  
изменения.

Marazzi Group ha la facoltà esclusiva  
di modificare e sostituire, anche solo  
parzialmente, i componenti dei sistemi illustrati  
in questo folder, senza l'obbligo di darne  
preavviso.

Marazzi Group have the exclusive right to  
modify and replace the components of the  
systems illustrated in this folder, even only  
partially and with no obligation to give prior  
notice thereof.

Marazzi Group se reservent le droit de modifier  
et de remplacer sans aucun preavis, meme  
partiellement, les elements des systemes  
presentes dans ce dépliant.

Marazzi Group behalten sich das Recht vor,  
Teile des in diesem Katalog aufgeführten  
Systems ohne vorherige Ankündigung zu  
ändern oder zu ersetzen.

Marazzi Group tienen la facultad exclusiva de  
modificar o sustituir, incluso sólo parcialmente  
y sin previo aviso, los componentes de los  
sistemas ilustrados en este catálogo.

Marazzi Group обладают эксклюзивным  
правом изменять и заменять, даже лишь  
частично, компоненты иллюстрированных в  
данном каталоге систем без обязательства  
предварительного уведомления.



**MARAZZI** 