

Industriebodeneinlauf – einteilig 71-S

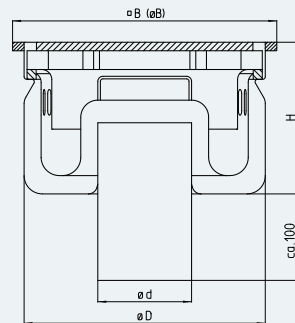

Modell	DN	$\varnothing d$ [mm]	$\varnothing B$ [mm]	$\varnothing B$ [mm]	$\varnothing D$ [mm]	H [mm]	Schlammfang-Volumen [l]	Abflussleistung [l/s]	Brandschutz ³⁾ (optional)
71-070-E-S	70	75	310	-	243	163	3,5	> 1,5	-
71-070-RD-S	70	75	-	296	243	163	3,5	> 1,5	-
71-100-E-S	100	110	310	-	283	178	4	> 2,8	R90 / R120
71-100-RD-S	100	110	-	296	283	178	4	> 2,8	R90 / R120
71-150-E-S	150	160	390	-	356	198	6	> 8,2	R90
71-150-RD-S	150	160	-	369	356	198	6	> 8,2	R90
71-200-E-S	200	200	520	-	483	233	12	> 12,5	-
71-200-RD-S	200	200	-	499	483	233	12	> 12,5	-

Abdeckungsvarianten²⁾

■ Platte, M125

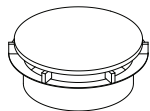

■ Stabrost, M125

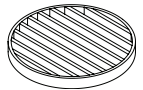

■ Gitterrost

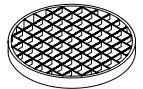

■ Trichterdeckel⁵⁾

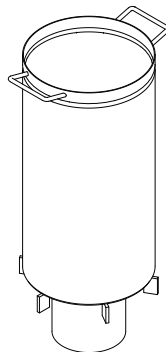
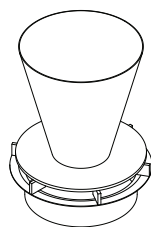

Bodenanschluss

■ eckig ■ rund

Werkstoff

■ 1.4301 (AISI 304) ■ 1.4571 (AISI 316 Ti)¹⁾

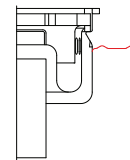
Flanschvarianten (optional)⁴⁾

KBF
Klebeflansch mit Sickeröffnungen

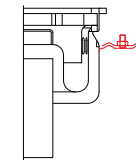

KMF
Fest- und Losflansch mit Sickeröffnungen

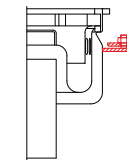

FDIN
Fest- und Losflansch nach DIN 18195T9 mit Sickeröffnungen

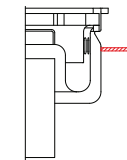

TGF
Tragflansch

Zusatzausstattungen (optional)

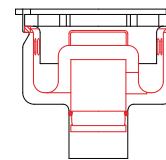

GVS
Geruchsverschluss steckbar

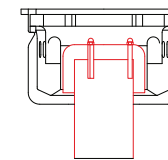

GVV
Geruchsverschluss verschraubt

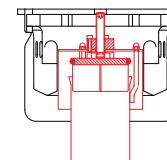

AS¹⁴⁾
Geruchsverschluss absperbar

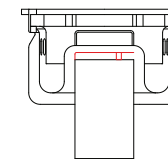

SBV Siebblech verschraubt
SBS Siebblech gesteckt
SBE Siebblech eingeschweißt

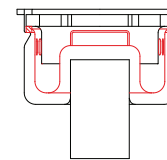

BS³⁾
Brandschutz

Ausschreibungstext

Industriebodeneinlauf, einteilig, Modell 71, entsprechend EN 1253. Einlaufrand aus stabilem Vollmaterial. Vollständigkeitskontrolle durch Absacken der Abdeckung bei fehlendem Schlammfang und Geruchsverschluss. Um einen großen Selbstreinigungseffekt zu erzielen, hat der Gehäuseboden große und tiefgezogene Innenradien, der durchdachte Einlaufrand hat KEINE Schmutzecken. Großer kombinierter Schlammfang und Geruchsverschluss aus Edelstahl, wartungsfrei (ohne Dichtung). Senkrechter Ablaufstutzen. Oberfläche VA-korngestrahlt/gebeizt.

Nennweite:	• DN 70	• DN 100	• DN 150	• DN 200
Werkstoff:	• 1.4301 [AISI 304]		• 1.4571 [AISI 316 Ti] ¹⁾	
Abdeckung:	• Plattendeckel, M125 • Gitterrost MW25 Tragstab 25/2RH		• Stabrost, M125 • Gitterrost MW25 Tragstab 25/3RH	• Trichterdeckel ⁵⁾ • Gitterrost MW25 Tragstab 25/4RH
Bodenanschluss:	• eckig		• rund	
Flanschvarianten:	• Klebeflansch, $t = 1,5$ mm • Fest- und Losflansch, $t = 1,5$ mm		• Fest- und Losflansch nach DIN 18195 T9, $t = 6$ mm • Tragflansch	
Schlammfang-Geruchsverschluss:	• kombinierter Schlammfang mit Geruchsverschluss, steckbar • Geruchsverschluss, verschraubt – Schlammfang entnehmbar		• eingeschweißtes Standrohr über eine Spindel absperbar, Schlammfang und Geruchsverschluss getrennt	
Brandschutz:	• R90	• R120		

Auf Anfrage erstellen wir Ihnen gerne objektbezogene Ausschreibungstexte.

¹⁾ bei der Werkstoffwahl 1.4571 (AISI 316Ti) können fertigungsbedingt Bauteile im Werkstoff 1.4404 (AISI 316) ausgeführt sein ²⁾ weitere Abdeckungen und Erläuterungen siehe Seite Abdeckungsvarianten ³⁾ Einbaubedingungen für Brandschutz auf Anfrage ⁴⁾ Erläuterungen siehe Seite Flanschvarianten ⁵⁾ siehe Seite Trichterdeckel ¹⁴⁾ Maß H ändert sich

Technische Änderungen vorbehalten. 03/11

Technische Änderungen vorbehalten. 03/11