

**1. HZ-Sockelleiste SLF, Kunststoff-Hohlkammerprofil mit Dekorfolie****Artikel 52010**

Ahorn

Artikel 52020

Buche hell

Artikel 52030

Buche dunkel

Artikel 52040

Esche weiß

Artikel 52050

Nussbaum

Artikel 52060, 2060,

Eiche hell

Artikel 52070,

Eiche dunkel

1.1. Produktbeschreibung:

Mit der HZ-Sockelleiste SLF werden Heizungsrohre und Fittings von max. 22 mm Gesamt-Außendurchmesser verkleidet, die Aufputz im Sockelbereich, parallel zum Fußboden verlegt sind. Spezielle HZ-Schellen fungieren in diesem System gleichzeitig als Rohr- und Sockelleistenhalter. In zahlreichen Farbvarianten angeboten, können damit Neuinstallationen, aber auch vorhandene Rohrleitungen (abhängig von der Einbausituation – genaue Prüfung vor Ort erforderlich!) abgedeckt werden.

Abb.1 : HZ-Sockelleiste **SLF**
in Eiche hell**1.2. Anwendungsbereich:**

Bei der Modernisierung von Heizungsanlagen, aber auch bei der Erstinstallation im Neubau, liegen die Vorteile der Vorwandmontage / Aufputz Verlegung von Heizungsrohren klar auf der Hand:

- kein Stemmen von Mauerschlitzen
- kaum Bauschutt
- geringe Lärm- und Staubbelastung
- permanente, einfache Zugänglichkeit der Installation
- kurze Montagezeiten
- Kostenvorteil

Das HZ-System eignet sich besonders für die Sanierung von Heizungsanlagen in bewohnten Räumen. Die angeschweißte Dichtlippe zur Wand gleicht Unebenheiten aus. Die breite Dekorvielfalt lässt nahezu keine Gestaltungswünsche offen. In allen Farben sind Formteile zur Realisierung von Ecklösungen, Abschlüssen oder Profilverbindungen erhältlich.



HZ-Sockelleiste SLF, Kunststoff-Hohlkammerprofil mit Dekorfolie

| | | | |
|----------------------|--------------|-----------------------------|--------------|
| Artikel 52010 | Ahorn | Artikel 52050 | Nussbaum |
| Artikel 52020 | Buche hell | Artikel 52060, 2060, | Eiche hell |
| Artikel 52030 | Buche dunkel | Artikel 52070, | Eiche dunkel |
| Artikel 52040 | Esche weiß | | |

1.3. Produktdaten:

- Stabiles Hohlkammerprofil aus PVC-U (Hart PVC), bleifrei, mit Calcium-Zink Stabilisatoren
- Angeschweißte Lippe aus Weich-PVC
- frei von HBCD
- formstabil bis 90° C Vorlauftemperatur
- normalentflammbar
- Baustoffklasse B2 nach DIN 4102-1
- nicht brennend abfallend
- schlagfest
- recyclingfähig
- universell verwendbar bis Gesamt-Außendurchmesser (speziell Fitting) von max. 22 mm; d.h.:

bis 22 mm löten
bis 18 mm pressen

Lieferlänge: **2000 mm**

- VE 20 m im Karton
- Karton Länge: 2020 mm
- Karton Breite: 135 mm
- Karton Höhe: 120 mm
- Karton Gewicht: 9 kg
- Palette: 960 Meter

Lieferlänge: **4000 mm**

- VE 40 m im Karton
- Karton Länge: 4050 mm
- Karton Breite: 140 mm
- Karton Höhe: 115 mm
- Karton Gewicht: 18 kg
- Palette: 2560 Meter



Abb. 2: Maßzeichnung **HZ-SLF** mit HZ-Schelle **Artikel 2150** (nach der Rohrverlegung)

HZ-Sockelleiste SLF, Kunststoff-Hohlkammerprofil mit Dekorfolie

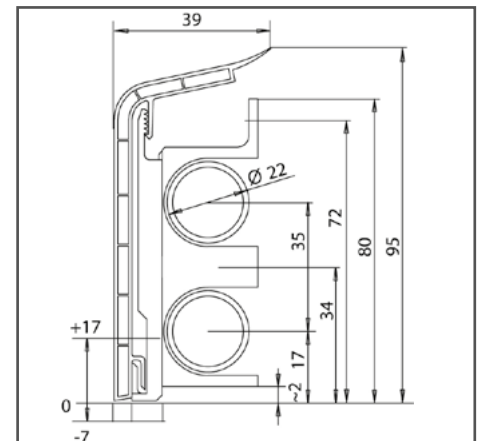

HZ-Sockelleiste SLF, Kunststoff-Hohlkammerprofil mit Dekorfolie

Artikel 52010 Ahorn
 Artikel 52020 Buche hell
 Artikel 52030 Buche dunkel
 Artikel 52040 Esche weiß

Artikel 52050 Nussbaum
 Artikel 52060, 2060, Eiche hell
 Artikel 52070, Eiche dunkel

1.4. Montagehinweis:

Auf den Grundkörper der HZ-Schelle wird der höhenverstellbare Schieber aufgesteckt. An diesem Schieber wird die HZ-Sockelleiste befestigt. Dazu die HZ-Sockelleiste mit leichtem Druck zur Wand, von oben nach unten in den Schieber einhängen

1.5. Bestelldaten:

| Sockelleiste SLF | | | | | | | | |
|--------------------|------------------------------|-------------------------|-----------------------|------------------------|-----------------------|------------------|-------------------|--------------------|
| | Länge 2000 mm | Länge 4000 mm | Innenecke 80°-100° | Innenecke 100°-135° | Außenecke 80°-100° | Stoßverbinder | Endstück links | Endstück rechts |
| Schelle | erforderlich | | erforderlich | | | | ohne | |
| | entweder nach Rohrmontage | oder vor Rohrmontage | nach Rohrmontage | | | | | |
| | 2150 | 2250 | 2151 | 2151 | 2152 | 2158 | | |
| Ahorn | Art.-Nr. 52010 | — | Art.-Nr. 20101 | Art.-Nr. 20106 | Art.-Nr. 20102 | Art.-Nr. 2018 | Art.-Nr. 2014 | Art.-Nr. 2015 |
| Buche hell | Art.-Nr. 52020 | — | Art.-Nr. 20201 | Art.-Nr. 20206 | Art.-Nr. 20202 | Art.-Nr. 2028 | Art.-Nr. 2024 | Art.-Nr. 2025 |
| Buche dunkel | Art.-Nr. 52030 | — | Art.-Nr. 20301 | Art.-Nr. 20306 | Art.-Nr. 20302 | Art.-Nr. 2038 | Art.-Nr. 4134 | Art.-Nr. 4135 |
| Esche weiß | Art.-Nr. 52040 | — | Art.-Nr. 20401 | Art.-Nr. 20406 | Art.-Nr. 20402 | Art.-Nr. 2048 | Art.-Nr. 4144 | Art.-Nr. 4145 |
| Nussbaum | Art.-Nr. 52050 | — | Art.-Nr. 20501 | Art.-Nr. 20506 | Art.-Nr. 20502 | Art.-Nr. 2058 | Art.-Nr. 2054 | Art.-Nr. 2055 |
| Eiche hell | Art.-Nr. 52060 | Art.-Nr. 2060 | Art.-Nr. 20601 | Art.-Nr. 20606 | Art.-Nr. 20602 | Art.-Nr. 2068 | Art.-Nr. 164 | Art.-Nr. 165 |
| Eiche dunkel | Art.-Nr. 52070 | — | Art.-Nr. 20701 | Art.-Nr. 20706 | Art.-Nr. 20702 | Art.-Nr. 2078 | Art.-Nr. 174 | Art.-Nr. 175 |
| Weiß (RAL 9010) | Art.-Nr. 52080 | Art.-Nr. 2080 | Art.-Nr. 20801 | Art.-Nr. 20806 | Art.-Nr. 20802 | Art.-Nr. 2088 | Art.-Nr. 184 | Art.-Nr. 185 |
| Grau (RAL 7035) | Art.-Nr. 52090 | — | Art.-Nr. 20901 | Art.-Nr. 20906 | Art.-Nr. 20902 | Art.-Nr. 2098 | Art.-Nr. 194 | Art.-Nr. 195 |
| Graphit | Art.-Nr. 52510 | — | Art.-Nr. 25101 | Art.-Nr. 25106 | Art.-Nr. 25102 | Art.-Nr. 2518 | Art.-Nr. 2514 | Art.-Nr. 2515 |
| Alu | Art.-Nr. 52520 | — | Art.-Nr. 25201 | Art.-Nr. 25206 | Art.-Nr. 25202 | Art.-Nr. 2528 | Art.-Nr. 2524 | Art.-Nr. 2525 |

**HZ-Sockelleiste SLF, Kunststoff-Hohlkammerprofil mit Dekorfolie****Artikel 52010**

Ahorn

Artikel 52020

Buche hell

Artikel 52030

Buche dunkel

Artikel 52040

Esche weiß

Artikel 52050**Artikel 52060, 2060,****Artikel 52070,**

Nussbaum

Eiche hell

Eiche dunkel

2. Ergänzende Produkte:**2.1. HZ-Schelle, Rohr- und Sockelleistenhalter**

HZ-Schellen zur Befestigung der Heizungsrohre und HZ-Sockelleisten.

Siehe Daten & Fakten Nr. 9



Abb. 3: HZ-Schelle Artikel 2250

2.2. HZ-Schellen für HZ-Formteile

HZ-Schellen zur Befestigung der Heizungsrohre und HZ-Formteile.

Siehe Daten & Fakten Nr. 10

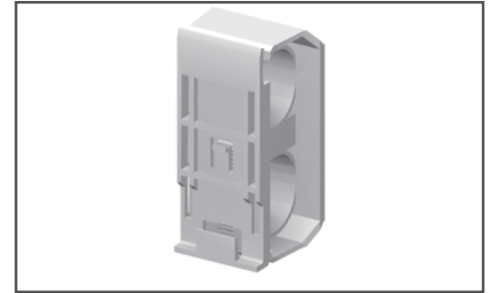

Abb. 4: HZ-Inneneckschelle (oben, unten beachten)

2.3. HZ-Formteile für HZ-SLF, mit Dekorfolie

Zur Ausbildung von Ecklösungen, Abschlüssen oder Profilverbindungen.

Siehe Daten & Fakten Nr. 5

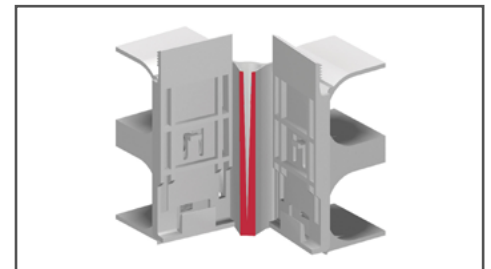

Abb. 5: HZ-Innenecke

2.4. HZ-Blindleiste BLF, mit Dekorfolie

Um im gesamten Wohnraum das gleiche Erscheinungsbild zu gewährleisten, bietet HZ für die **Wände ohne Rohrverlegung** entsprechende HZ-Blindleisten BLF mit geringerer Bautiefe an.

Siehe Daten & Fakten Nr. 16



Abb. 6: HZ-Blindleiste **BLF**

HZ-Sockelleiste SLF, Kunststoff-Hohlkammerprofil mit Dekorfolie**1. HZ-Sockelleiste SLF, Kunststoff-Hohlkammerprofil mit Dekorfolie****Artikel 52010**

Ahorn

Artikel 52020

Buche hell

Artikel 52030

Buche dunkel

Artikel 52040

Esche weiß

Artikel 52050

Nussbaum

Artikel 52060, 2060,

Eiche hell

Artikel 52070,

Eiche dunkel

2.7. HZ-Formteile für HZ-Blindleisten BLF, mit Dekorfolie

Spezielle HZ-Formteile können über Sollbruchstellen gekürzt werden und sind dadurch für HZ-Blindleisten verwendbar.

Siehe Daten und Fakten Nr. 17



Abb. 7: HZ-Innenecke für HZ-Blindleiste BLF

2.7. HZ-Zubehör:

Siehe Daten & Fakten Nr. 14

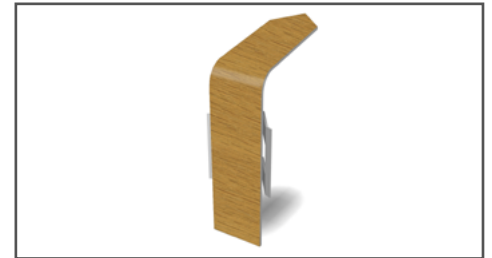

Abb. 8: selbstklebende HZ-Dichtlippe DLW

3. Systemkomponenten**3.1. HZ-Sockelleisten**

HZ-Heizkörperanbindung hinter HZ-Sockelleiste. Aufeinander abgestimmte Systemkomponenten

Siehe Daten & Fakten Nr. 22 - 28

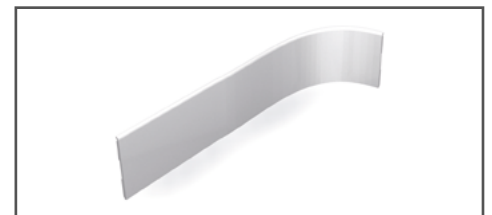

Abb. 9: HZ-Heizkörperanschluss

3.2. HZ-Steigstrangprofile

Verkleidung von vertikal verlegten Rohrleitungen.

Siehe Daten & Fakten Nr. 29-31

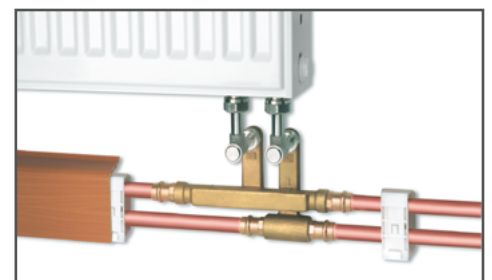

Abb. 10: HZ-Steigstrangprofil

**HZ-Sockelleiste SLF, Kunststoff-Hohlkammerprofil mit Dekorfolie****Artikel 52010**

Ahorn

Artikel 52020

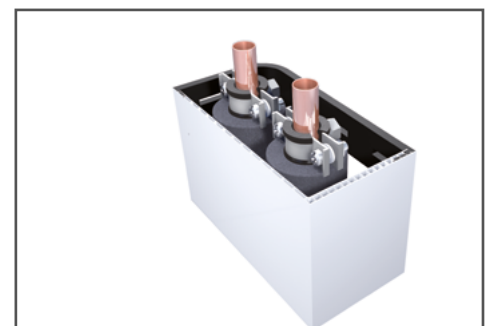
Buche hell

Artikel 52030

Buche dunkel

Artikel 52040

Esche weiß

Artikel 52050

Nussbaum

Artikel 52060, 2060,

Eiche hell

Artikel 52070,

Eiche dunkel

Gültig ab: 01.12.2022

Bei weiteren Fragen stehen wir Ihnen gerne unter
den unten aufgeführten Kontaktdaten zur Verfügung.

Hans Weitzel GmbH & Co. KG

Konrad-Adenauer-Straße 20

D-55218 Ingelheim

Stefan Steinbach

Tel: +49 (0) 6132 79 089 28

Fax: +49 (0) 6132 78 36 28

Mail: verkauf@hz-weitzel.de