BR+

- Bandseitiges Schutzsystem für flächenbündige Türen mit Rollenbänder
- Ein Produkt für viele Anwendungen: Holz-Brandschutz, Holz-Alu, Alu-Profil, Stahl-Profil, Stahl-Multifunktion
- Das + an Einstellbarkeit und Montagesicherheit durch Baukastensystem
- Stufenlose Höhenverstellung - keine Unterfütterung notwendig
- Verdeckte Montage auf dem Türblatt oder Zarge - nicht in der Falz

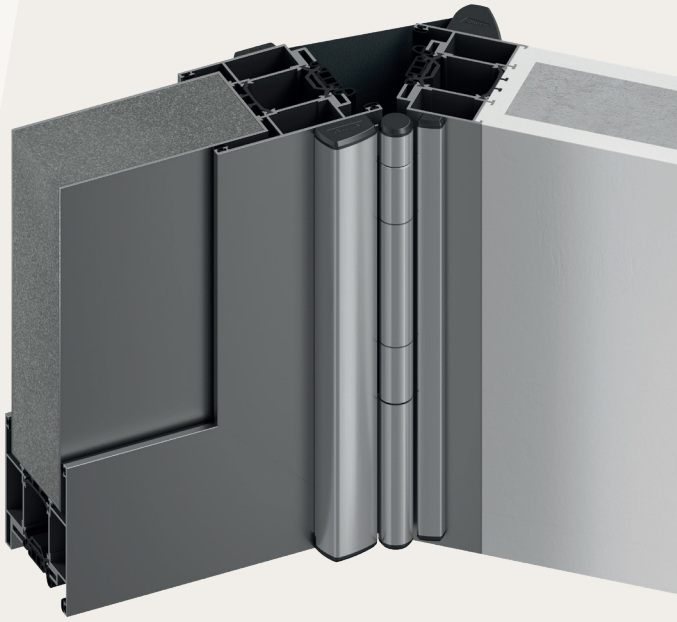

ANWENDUNG

Gefahrenstelle	Nebenschließkante Bandseite
Türblattgeometrie	flächenbündig
Zargenmaterial	Holz, Aluminium, Stahl, Holz-Alu
Türblattmaterial	Holz, Aluminium, Stahl, Holz-Alu
Bandtyp	Rollenband

VERWENDBARKEIT

Brandschutz geeignet	ja
Außenbereich	witterungsbeständig

TECHNISCHE DATEN

Material Profil	Aluminium
Oberflächenfarben	eloxiert oder farbbeschichtet, flexible Farbgestaltung möglich
Banddurchmesser	15-22 mm
Lieferlängen	50 mm - 3000 mm
Sonderlängen lieferbar	ja
Standardlängen Selbstzuschnitt	2100, 2250, 2400 mm
	lieferbar als SET (passend für die Montage unterhalb, zwischen und oberhalb der Bänder)

MONTAGE

Zum Nachrüsten	ja
Montageart	geklickt

PRÜFNACHWEISE

Dauerfunktionszyklen	dauerhaft verschleißfrei
Hygienebeständigkeit	ja, oberflächliche Wischdesinfektion

MAßE	BR-15+	BR-18+	BR-20+	BR-22+
Banddurchmesser	15 mm	18 mm	20 mm	22 mm

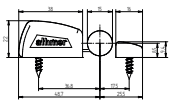

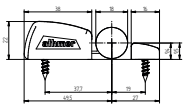

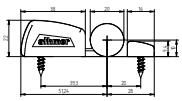

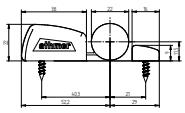

Technische Änderungen vorbehalten / athmer 11.2022

athmer oHG / Sophienhammer / 59757 Arnsberg
T +49 2932 477-222 / info@athmer-fingerschutz.com / **athmer-fingerschutz.com**