



MASTERTEC

SPEZIALARTIKEL FÜR DEN STAHLBETONBAU



QUELLBÄNDER

FUGENBLECHE

**INJEKTIONSSCHLÄUCHE
BAUCHEMIE**

**DRUCKWASSERDICHT
HAUSEINFÜHRUNGEN**

BLITZSCHUTZ

SCHALUNGSZUBEHÖR

PREISLISTE 2020 2021



MASTERTEC

SPEZIALARTIKEL FÜR DEN STAHLBETONBAU

Über 20 Jahre Erfahrung in der Entwicklung und Produktion von Spezialartikeln für den Stahlbetonbau machen MASTERTEC zu einem der führenden Spezialisten im Bereich wasserundurchlässige Bauwerke. In ganz Europa werden unsere Innovationen aus den Bereichen Quellbänder, Fugenbleche, Injektionsschläuche, Bauchemie, Druckwasserdichte Hauseinführungen, Blitzschutz und Schalungszubehör auf den Baustellen eingesetzt. Ein europaweites Händlernetz garantiert eine schnelle Verfügbarkeit unserer Produkte.



MASTERTEC GmbH & Co. KG

Spezialartikel für den Stahlbetonbau

Gewerbegebiet Unterhaid

Im Maintal 13 · D-96173 Oberhaid

Tel. +49 (0) 9503 / 5047-0

Fax +49 (0) 9503 / 5047-20

www.Mastertec.eu · info@Mastertec.eu

Geschäftszeiten

Montag – Donnerstag 7.15 – 12.00 Uhr 12.45 – 16.30 Uhr

Freitag 7.15 – 12.00 Uhr 12.45 – 15.00 Uhr

Unsere neue Webseite ist online!

Wir freuen uns, Ihnen unseren neuen Webauftritt vorstellen zu können.

Unter der gewohnten Webadresse **www.Mastertec.eu** präsentiert sich, nach technischer und optischer Überarbeitung, die Homepage nun übersichtlicher mit vielen neuen Features und einem erweiterten Downloadbereich.



Wenn Sie Ihre Kunden über die Abdichtungs- und Blitzschutztechnik auf dem Laufenden halten möchten, erreichen Sie dies am einfachsten mit einer Verlinkung auf Ihrer Homepage. Nehmen Sie hierzu einfach Kontakt mit unserer Medienabteilung auf. Diese erreichen Sie über die E-Mail Adresse **marketing@Mastertec.eu** oder telefonisch unter **Tel. +49 (0) 9503 5047-0**.



Ab sofort präsentieren wir unsere Produkte auch auf Deutschlands führender Informationsplattform **www.heinze.de**.

Hier finden Sie neben Produktinformationen, auch Ausschreibungstexte und dwg-Dateien.

MASTERTEC LIEFERPROGRAMM

WARENGRUPPE

Quellbänder

1

- Bentonitquellbänder
- Selbstklebendes Quellband
- Hochdruckquellbänder
- Quellpasten
- Kleber
- Gitter

Seite 5 – 20

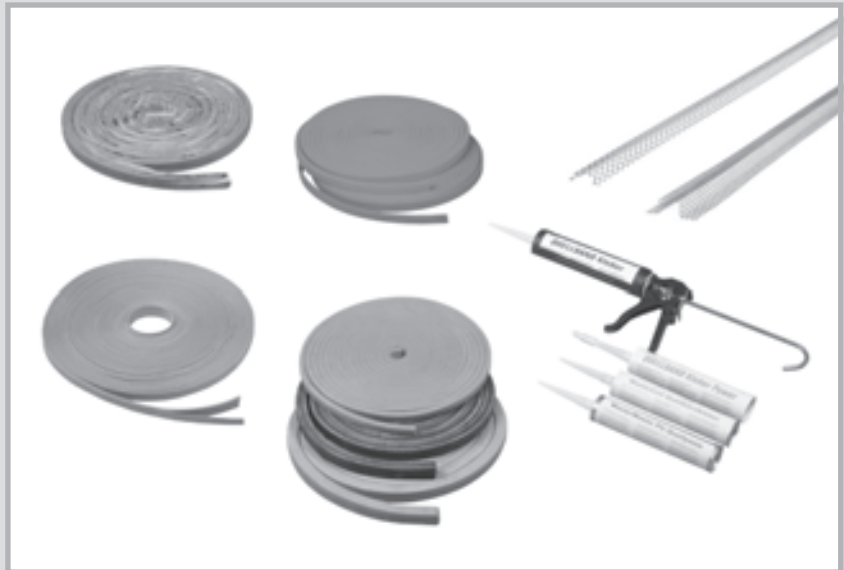

WARENGRUPPE

Fugenbleche

2

- Dichtbleche
- Sollrissfugenprofile
- Abschalelemente
- Kleincoils
- Verbinder
- Fugenbänder

Seite 21 – 50

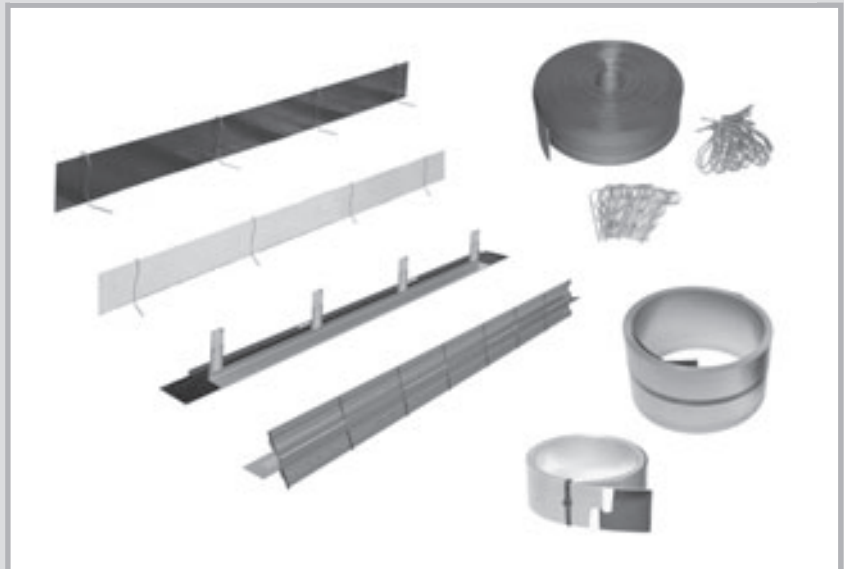

WARENGRUPPE

Injektionsschläuche Bauchemie

3

- Bauwerksabdichtung
- Injektionsschläuche
- Zubehör für Injektionsschläuche
- Injektionspacker
- Injektionsharze
- Betontrennmittel

Seite 51 – 71



MASTERTEC LIEFERPROGRAMM

WARENGRUPPE

Druckwasserdichte Hauseinführungen

4

- Mauerkragen
- Futterrohre
- Rohrdurchführungen
- Ringraumdichtungen
- Dichtungsmasse
- Pumpensämpfe

Seite 73 – 106



WARENGRUPPE

Blitzschutz

5

- Blitzschutzleitungen
- Verbinder
- Armierungsklemmen
- Erdungsfestpunkte
- Wanddurchführungen
- Tiefenerder

Seite 107 – 130

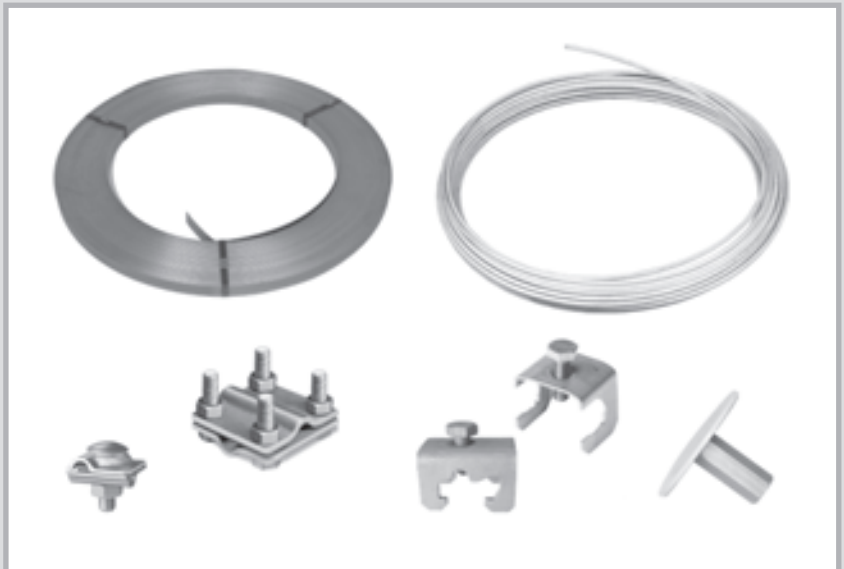

WARENGRUPPE

Schalungszubehör

6

- Verschlussstopfen
- Mauerstärkenabdichtung
- Mauersperrbahnen
- Trittschall / Auflager
- Wellenlager
- Streckmetalle

Seite 131 – 149

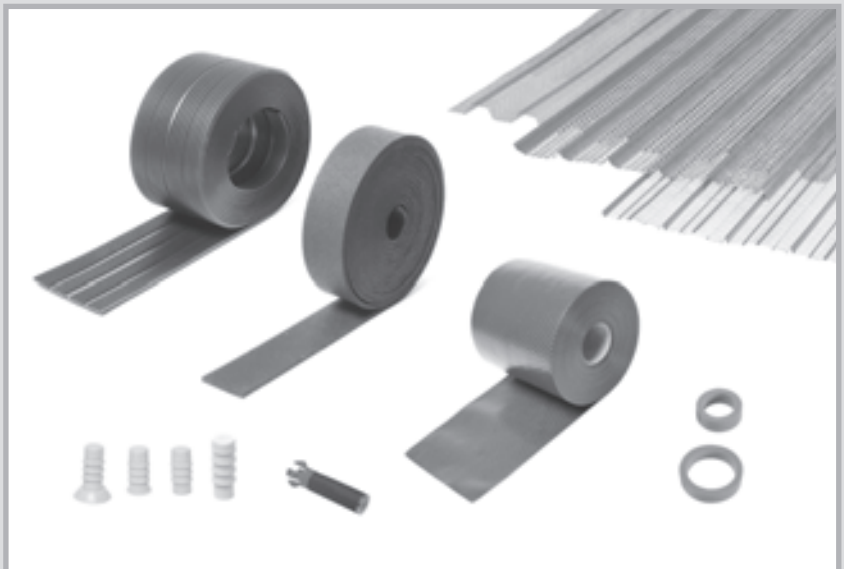

Produktsicherheit

Unsere Produkte werden von Prüfinstituten für die verschiedenen Einsatzbereiche geprüft.



Wir sind Mitglied



Unsere Piktogramme

Prüfung auf Dichtigkeit gegenüber drückendem Wasser



Prüfung der Feuerwiderstandsklasse nach DIN EN 13501-2 sowie der Baustoffklasse nach DIN EN 13501-1 und DIN 4102-1



Prüfung der Beständigkeit gegenüber verschiedenen Medien



Norm-Schallpegeldifferenz-Prüfung nach DIN EN ISO 10140-2



Prüfung der Dichtigkeit gegenüber dem natürlich vorkommenden radioaktiven Edelgas Radon



Zusätzliche Prüfungen über die Anforderungen der Prüfgrundsätze hinaus.



Prüfung der Trittschallminderung in Anlehnung an DIN EN ISO 140-8



Prüfung der Blitzstromtragfähigkeitsklasse nach DIN EN 62561-1



Übereinstimmung mit den europäischen Anforderungen an die Bautechnik



Übereinstimmung mit einer europäisch harmonisierten Norm



Hier finden Sie technische Hinweise zum jeweiligen Produkt.



QUELLBÄNDER



**MASTERSTOP
Bentonitquellband**

Seite 6



**MASTERSTOP SK
Selbstklebendes
Bentonitquellband**

Seite 7



**FLOWSTOP
Hochdruck-Quellband**

Seite 7



Zubehör für Quellbänder

Seite 8 - 9

Quellbänder

MASTERSTOP Bentonitquellbänder

für die Abdichtung von Arbeitsfugen Technik Seite 10 – 13



Art.-Nr.	Bezeichnung	VPE	Umverpackung	Gewicht	Preis
010010	Abm.: 25 x 20 mm, Farbe grün, Karton 30 m (6 Rollen à 5 m) Druckdicht bis 50 m Wassersäule	1 Karton	Palette 36 Kartons	22,80 kg Karton	10,70 €/m
010011	Abm.: 25 x 20 mm, Farbe schwarz, Karton 30 m (6 Rollen à 5 m) Druckdicht bis 50 m Wassersäule	1 Karton	Palette 36 Kartons	22,80 kg Karton	10,70 €/m
010012	MASTERSTOP LONG TIME beschichtetes Bentonitquellband, Abm.: 25 x 20 mm, Farbe schwarz, Karton 30 m (6 Rollen à 5 m) Druckdicht bis 50 m Wassersäule	1 Karton	Palette 36 Kartons	23,00 kg Karton	18,50 €/m
010020	Abm.: 20 x 15 mm, Farbe grün, Karton 30 m (6 Rollen à 5 m) Druckdicht bis 20 m Wassersäule	1 Karton	Palette 36 Kartons	14,30 kg Karton	9,65 €/m



MASTERSTOP Bentonitquellbänder

für untergeordnete Abdichtungen

Art.-Nr.	Bezeichnung	VPE	Umverpackung	Gewicht	Preis
010016	Abm: 15 x 10 mm, Farbe grün, Karton 90 m (9 Rollen à 10 m)	1 Karton	Palette 36 Kartons	21,00 kg Karton	8,30 €/m
010017	Abm: 20 x 10 mm, Farbe schwarz, Karton 54 m (9 Rollen à 6 m)	1 Karton	Palette 36 Kartons	19,00 kg Karton	9,40 €/m



YouTube



Quellbänder



MASTERSTOP SK



selbstklebendes Bentonitquellband Technik Seite 14

Art.-Nr.	Bezeichnung	VPE	Umverpackung	Gewicht	Preis
010025	Abm.: 20 x 5 mm, selbstklebend, Karton 90 m (5 Rollen à 18 m) Druckdicht bis 50 m Wassersäule	1 Karton	Palette 36 Kartons	16,00 kg Karton	6,35 €/m



FLOWSTOP



Hochdruck-Quellbänder auf TPE-Basis

für die Arbeitsfugenabdichtung Technik Seite 15 – 17

Art.-Nr.	Bezeichnung	VPE	Umverpackung	Gewicht	Preis
010040	Abmessung 20 x 5 mm Karton 120 m (6 Rollen à 20 m)	1 Karton	Palette 36 Kartons	18,00 kg Karton	8,05 €/m
010045	Abmessung 20 x 10 mm Karton 60 m (6 Rollen à 10 m)	1 Karton	Palette 36 Kartons	17,00 kg Karton	12,00 €/m

Die Befestigung von FLOWSTOP erfolgt mit Quellbandkleber POWER.



Zubehör für Quellbänder

Kleber und Quellpasten Technik Seite 18 – 20

Art.-Nr.	Bezeichnung	VPE	Umverpackung	Gewicht	Preis
010050	Quellbandkleber für Bentonitquellbänder Kartusche 310 ml, Verbrauch: 1 Kartusche = ca. 7 m, geeignet für feuchten Untergrund	1 Stück	Karton 20 Kartuschen	11,60 kg Karton	13,60 € Kartusche
010052	Quellbandkleber POWER, Hochdruckkleber, für MASTERSTOP- und FLOWSTOP-Quellbänder, Kartusche 310 ml, Verbrauch: 1 Kartusche = ca. 7 m, geeignet für feuchten Untergrund	1 Stück	Karton 20 Kartuschen	10,00 kg Karton	17,20 € Kartusche
010030	MasterMastic PU Quellpaste,  Quellpaste auf Polyurethanbasis, für die Abdichtung von Arbeitsfugen und Durchdringungen, Kartusche 310 ml, Verbrauch: Arbeitsfuge ca. 360 ml/m, Verbrauch: Durchdringung ca. 80 – 100 ml/m,	1 Stück	Karton 12 Kartuschen	5,90 kg Karton	26,40 € Kartusche
010033	MasterMastic PU Quellpaste  Quellpaste auf Polyurethanbasis, für die Abdichtung von Arbeitsfugen und Durchdringungen, 600 ml Alu-Folienbeutel, Verbrauch: Arbeitsfuge ca. 360 ml/m, Verbrauch: Durchdringung ca. 80 – 100 ml/m	1 Stück	Karton 12 Folienbeutel	10,40 kg Karton	44,00 € Folien- beutel
010038	Auspresspistole für 310 ml Kartusche, professionelle Kartuschenpistole mit Aluminium- gehäuse, Kupplung und Schubstange gehärtet	1 Stück		0,90 kg Stück	43,80 € Stück
010039	Auspresspistole für 600 ml Alu-Folienbeutel, incl. 3 Düsen, professionelle Kartuschenpistole mit ergonomischem Griff, Kupplung und Schubstange gehärtet, Rohr und Ringmuttern aus Aluminium	1 Stück		1,25 kg Stück	75,70 € Stück
010037	Düse für Auspresspistole 600 ml	1 Stück		0,05 kg/Stk.	4,15 €/Stk.



Zubehör für Quellbänder

Befestigungsgitter

Art.-Nr.	Bezeichnung	VPE	Umverpackung	Gewicht	Preis
010055	Quellbandgitter für 20/15 Karton 30 m (30 Gitter à 1 m)	1 Karton	Palette 160 Kartons	1,95 kg Karton	1,75 €/m
010060	Quellbandgitter für 25/20 Karton 30 m (30 Gitter à 1 m)	1 Karton	Palette 160 Kartons	2,60 kg Karton	1,80 €/m
010065	Quellbandgitter für MASTERSTOP LONG TIME 25/20, Karton 30 m (30 Gitter à 1 m)	1 Karton	Palette 160 Kartons	4,90 kg Karton	3,20 €/m

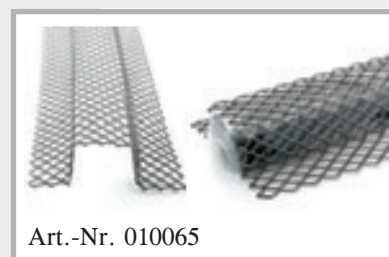

Befestigungsnägel

Art.-Nr.	Bezeichnung	VPE	Gewicht	Preis
010080	Nägel für Bolzensetzgerät Länge 42 mm, mit großer Scheibe	1 Beutel à 100 Stück	0,90 kg Beutel	26,95 € 100 Stück
010090	Nägel für manuelle Befestigung Länge 40 mm, mit Scheibe	1 Karton à 250 Stück	1,00 kg Karton	17,90 € 100 Stück



MASTERSTOP Quellbänder



- Europäische Technische Bewertung ETA
- Allgemeines bauaufsichtliches Prüfzeugnis



Produktbeschreibung

MASTERSTOP Bentonitquellbänder sind seit Jahren in der Baupraxis bewährt, quellen bei Kontakt mit Wasser auf und dichten Risse beziehungsweise Arbeitsfugen sicher und dauerhaft ab. Die Prüfungen gewährleisten, dass das Produkt für die verschiedenen Einsatzgebiete geeignet ist.

YouTube



Die Vorteile der MASTERSTOP Bentonitquellbänder überzeugen

- Einfacher und sicherer Einbau
- Keine Aufkantungen
- Selbstinjizierende Wirkung
Die Quellbandbestandteile dringen in Risse und Hohlräume
- Umweltverträglich
- Keine Formstücke und Schweißungen
- Quell- und Schwindevorgang ist reversibel
- Formstabil und nicht klebrig
- Kein Abfall beziehungsweise Reststücke
- Sicher durch umfangreiche Prüfungen

Beständigkeiten von MASTERSTOP Bentonitquellbändern und MASTERSTOP SK

Medium	beständig	nicht beständig
Laugen allgemein	✓	
Harnstoff	✓	
Gülle / Jauche	✓	
Biogas	✓	
Radon	✓	
Tausalz	✓	
Stoffe aus Gärung	✓	
Stoffe aus Kompostierung	✓	
Abwässer in Kläranlagen	✓	
Benzin		X
Diesel		X
Heizöl		X

Weitere Beständigkeiten auf Anfrage.

Einbau

MASTERSTOP Bentonitquellbänder werden mit Quellbandgitter oder mit Quellbandkleber befestigt. Sie werden innerhalb der Bewehrung mit mindestens 8 cm Betondeckung verlegt.



Verlegung mit Befestigungsgitter und Nägeln

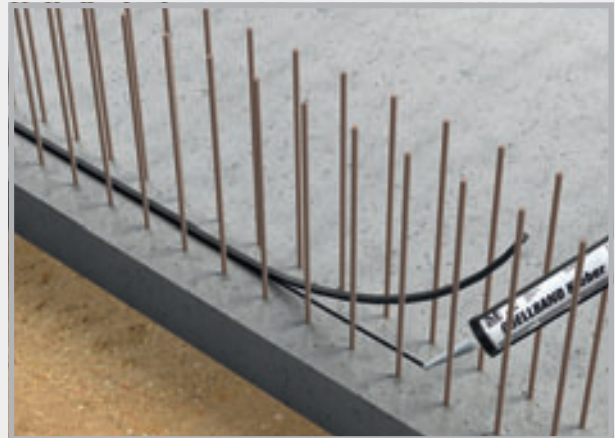

Verlegung mit Quellbandkleber

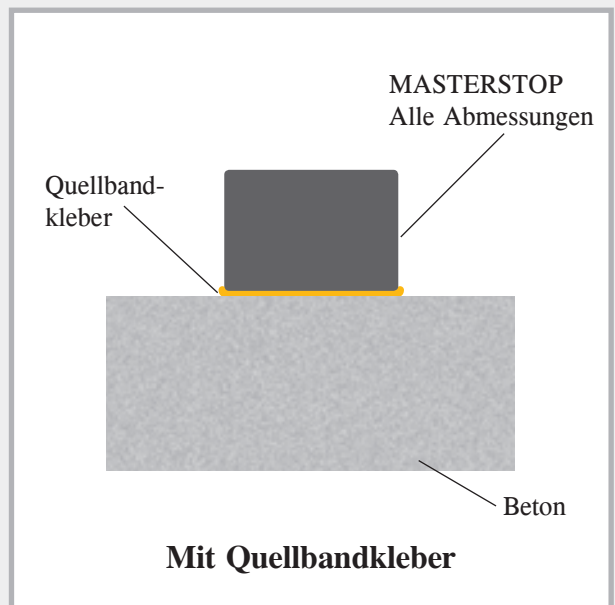
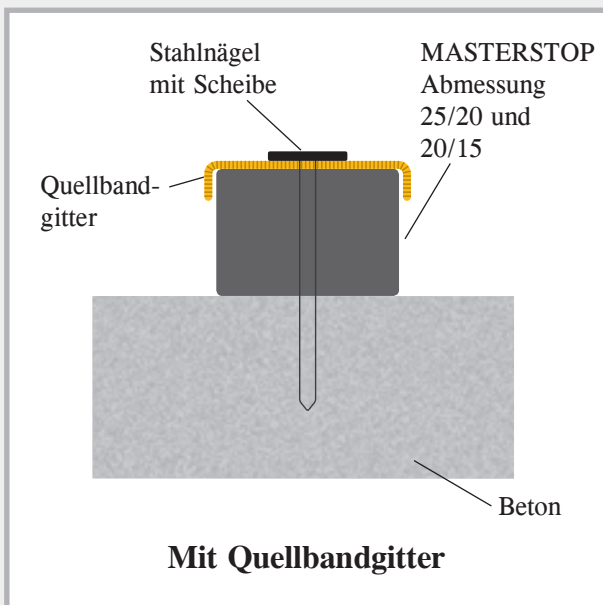

Verlegung von MASTERSTOP

Abmessung 25/20 mm

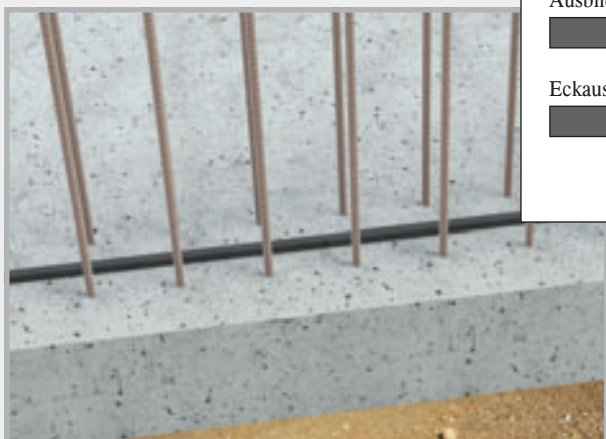

gerader Stoß

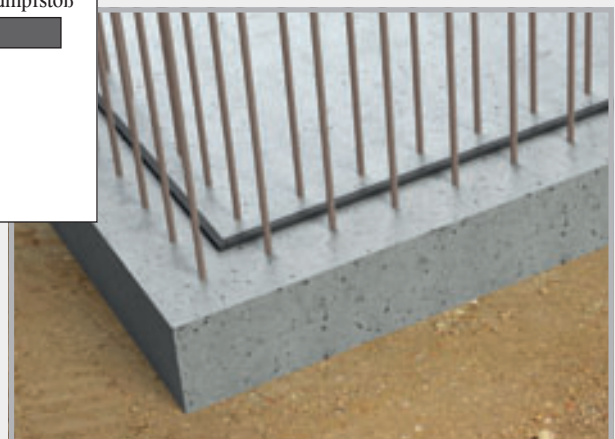
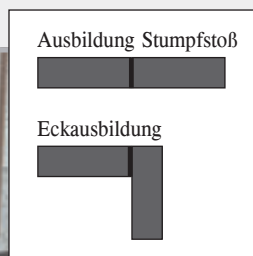

Eckstoß

MASTERSTOP LONG TIME

Bentonitquellband für witterungsunabhängigen Einbau

Produktbeschreibung und Funktion

MASTERSTOP LONG TIME 25x20 mm ist ein beschichtetes Bentonitquellband für die Abdichtung von Arbeitsfugen im Sohle/Sohle, Sohle/Wand und Wand/Wand-Bereich.

MASTERSTOP LONG TIME ist mit einer Schutzhülle versehen, die einen witterungsunabhängigen Einbau ermöglicht.

Die Schutzhülle gewährleistet, dass das Quellband mindestens 10 Tage lang Regen und anstehendem Wasser ausgesetzt sein kann, ohne zu expandieren.

Im einbetonierten Zustand ändert sich dies. Die Zusammensetzung des Betons bewirkt, dass die Schutzhülle nach wenigen Tagen ihre Funktion verliert, das Quellband freigibt, und dieses bei Wassereintritt die Fugen sicher und dauerhaft abdichten kann.

Für Unterwassereinbau und permanente Unterwasserlagerung ist das Band nicht geeignet.

Sicherheitsaspekt

MASTERSTOP LONG TIME ist kein gefährlicher Arbeitsstoff und unproblematisch bei der Handhabung und Verarbeitung.

Lagerung

MASTERSTOP LONG TIME muss trocken, vor Verschmutzung und mechanischer Beschädigung geschützt gelagert werden. Bereits vorgequollene, in ihrer Geometrie veränderte, oder Quellbänder mit beschädigter Schutzhülle dürfen nicht eingebaut werden.

Die Vorteile von MASTERSTOP LONG TIME überzeugen

- Witterungsunabhängiger Einbau
- Keine Aufkantungen
- Selbstinjizierende Wirkung
 - Die Quellbandbestandteile dringen in Risse und Hohlräume
- Umweltverträglich
- Keine Formstücke und Schweißungen
- Quell- und Schwindvorgang ist reversibel
- Formstabil und nicht klebrig
- Kein Abfall beziehungsweise Reststücke
- Sicher durch umfangreiche Prüfungen



Regenschutz 10 Tage
Druckdicht 50 Meter Wassersäule



Vergleich Quellband mit und ohne Schutzhülle

Einbau LONG TIME

- MASTERSTOP LONG TIME wird mittig in der Fuge und innerhalb der Bewehrung eingebaut.
- Es ist auf eine ausreichende Betonüberdeckung von mindestens 8 cm zu achten.
- Das Quellband kann nicht geklebt werden, sondern muss mit einem Quellbandgitter auf dem Untergrund befestigt werden. Zur Gewährleistung des vollflächigen Kontaktes auf dem Betonuntergrund ist das Quellbandgitter im Regelfall in Längsrichtung im Abstand von 25 cm mit Nägeln im Beton zu befestigen. Bei Bedarf können die Befestigungsabstände verringert werden.
- Es ist darauf zu achten, dass die Schutzhülle nicht beschädigt wird.
- Stöße und Anschlüsse werden stumpf gestoßen. Bei Anschnitten die Schutzhülle etwas zurückziehen, 5 cm Quellband abschneiden und die Hülle so umschlagen, dass kein Wasserkontakt erfolgt.
- Der Betonuntergrund muss eben und frei von losen oder trennenden Bestandteilen sein und darf keine großen Rautiefen aufweisen.

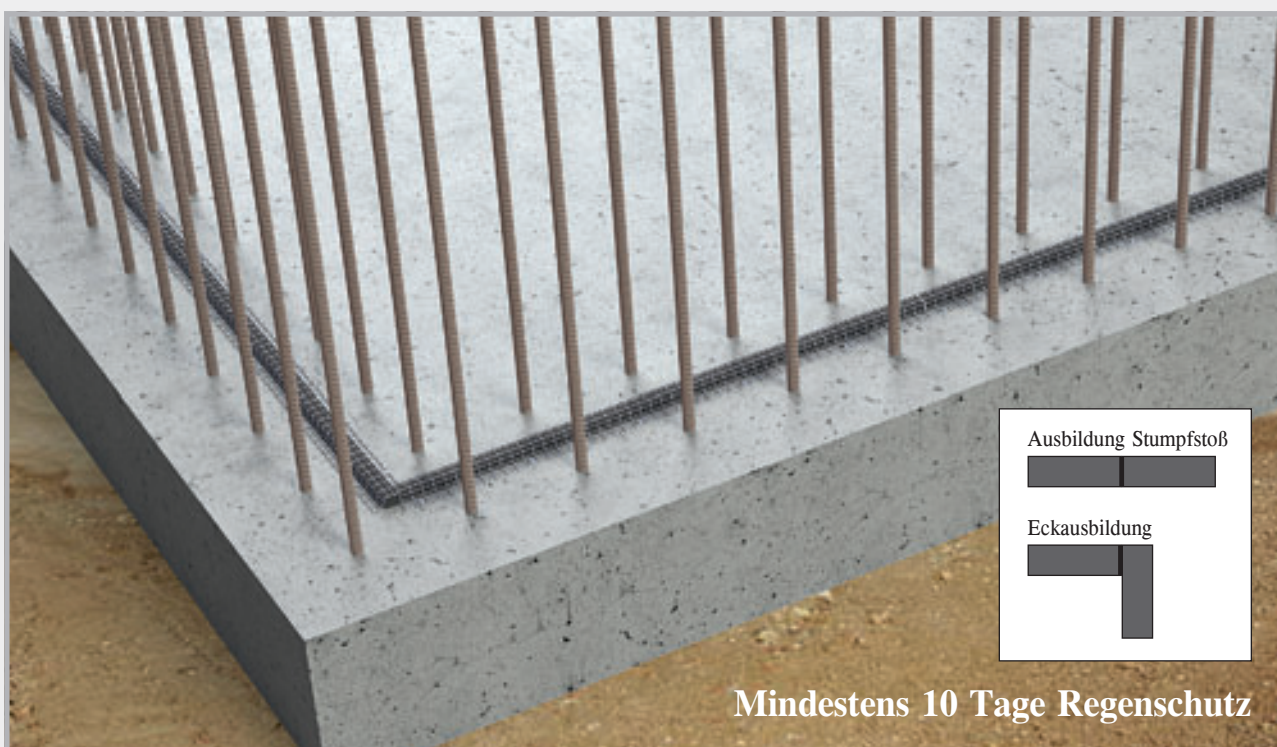
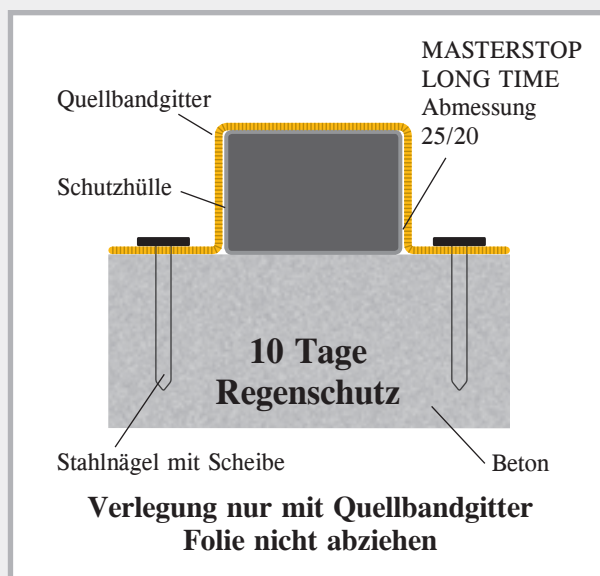

Einbau MASTERSTOP LONG TIME mit Quellbandgitter
Betondeckung 8 cm innerhalb der Bewehrung

MASTERSTOP SK

Selbstklebendes Bentonitquellband



YouTube

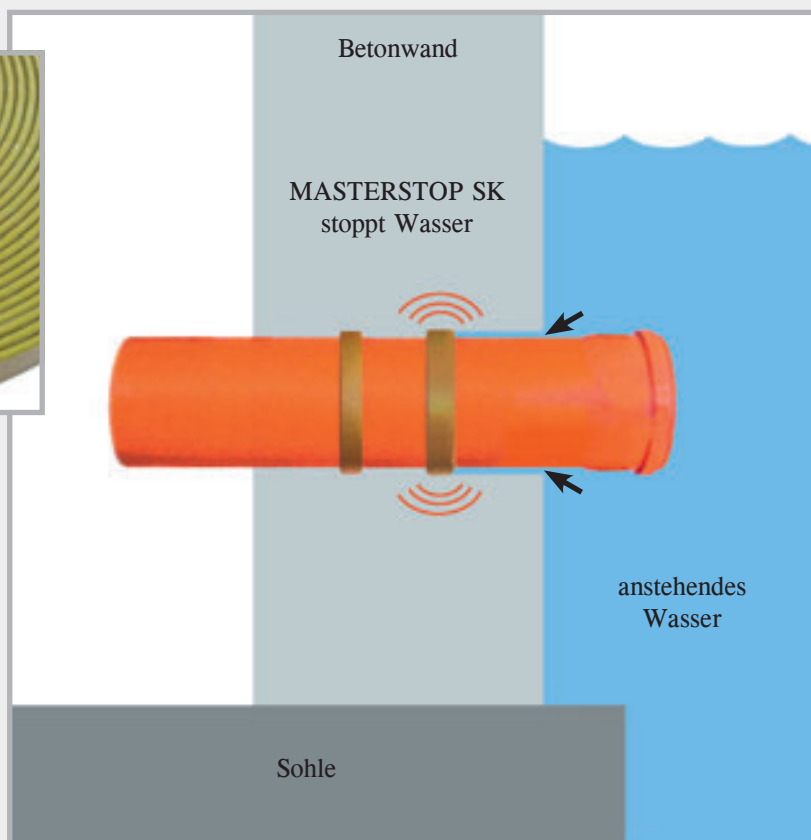

Produktbeschreibung

MASTERSTOP SK ist ein selbstklebendes Bentonitquellband, das bei Kontakt mit Wasser expandiert und verhindert, dass Wasser eindringen kann.

Prüfung

- Prüfbericht MFPA Leipzig, bis 50 m Wassersäule
- Umweltverträglich

Einsatz

- Wasserundurchlässige Einbindung von Rohrleitungen in Betonbauwerke
- Abdichtung von Bewehrungsanschlüssen
- Abdichtung von Bodenabläufen

Einbau

- Silikonpapier abziehen und 2 Ringe MASTERSTOP SK um das abzudichtende Rohr kleben.
- An den Enden stumpf stoßen, keine Überlappungen
- Die Oberfläche der Rohre muss hart sein
- MASTERSTOP SK klebt auf Metall, Kunststoff, PVC und Stein.
- MASTERSTOP SK gegebenenfalls mit einem Bindedraht sichern.

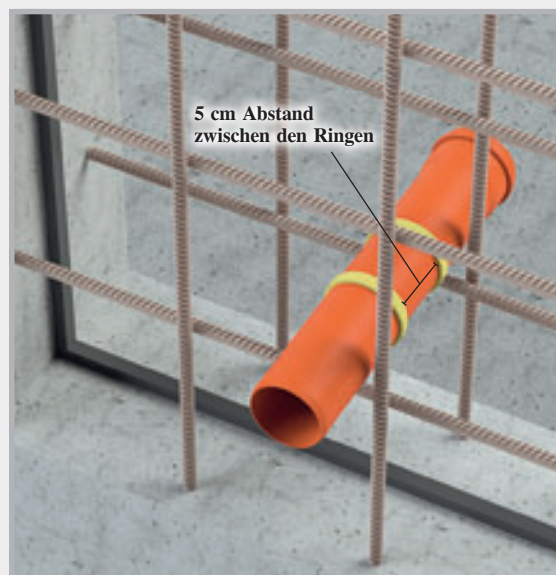

MASTERSTOP SK wird innerhalb der Bewehrung mit 6 cm Betondeckung um das Rohr geklebt.

FLOWSTOP

Hochdruck-Quellbänder



Zur Abdichtung von Arbeitsfugen und Durchdringungen in Betonbauwerken. Mit einer geprüften Druckbeständigkeit von 8 bar erfüllt FLOWSTOP die Voraussetzungen der deutschen WU-Richtlinie für einen Dauerdruck von 2 bar, sowie internationale Standards, die hohe Druckbeständigkeiten fordern.



- Europäische Technische Bewertung ETA
- Allgemeines bauaufsichtliches Prüfzeugnis
- Für Wasserwechselzonen geeignet
- Gute chemische Beständigkeiten
- Formstabil
- Höchstdruck 8 bar mit der Abmessung 20 x 5 mm
- Langzeitprüfung über 250 Tage
- Einfache Verlegung mit dem Quellbandkleber POWER
- Keine Aufkantung nötig



Produktbeschreibung

FLOWSTOP ist ein hochdruckbeständiges Quellband für Arbeitsfugen und Durchdringungen im Betonbau. Mit der Abmessung 20 x 5 mm erzielen Sie eine sichere und dauerhafte Abdichtung bis 80 m Wassersäule.

Technische Daten

Chemische Basis:	Modifiziertes TPE
Farbe:	rot
Oberfläche:	glatt
Profile:	20 x 5 mm 20 x 10 mm
Temperaturbereich:	-30 °C bis +60 °C
Lagerung:	Trocken und geschützt

Beständigkeiten

- Verdünnte Säuren und Laugen
- Salzwasser
- Methangas + Radon
- Gülle + Jauche
- Gärungsmaische + Biogas
- Betonalkalität
- Betonangreifende Flüssigkeit

Einbau FLOWSTOP

Der Untergrund muss sauber, trocken und frei von losen Teilen sein. Nach dem Aufbringen des Quellbandklebers POWER in der Mitte der Fuge wird das Band auf den Kleber aufgelegt und leicht angedrückt. Es ist auf eine Betondeckung von mindestens 8 cm innerhalb der Bewehrung zu achten.

Keine Verlegung mit Quellbandgitter.

Vor der Betonage darf das Band nicht über längere Zeit im Wasser liegen.

Ablaufendes Regenwasser aktiviert nicht die Quellung.

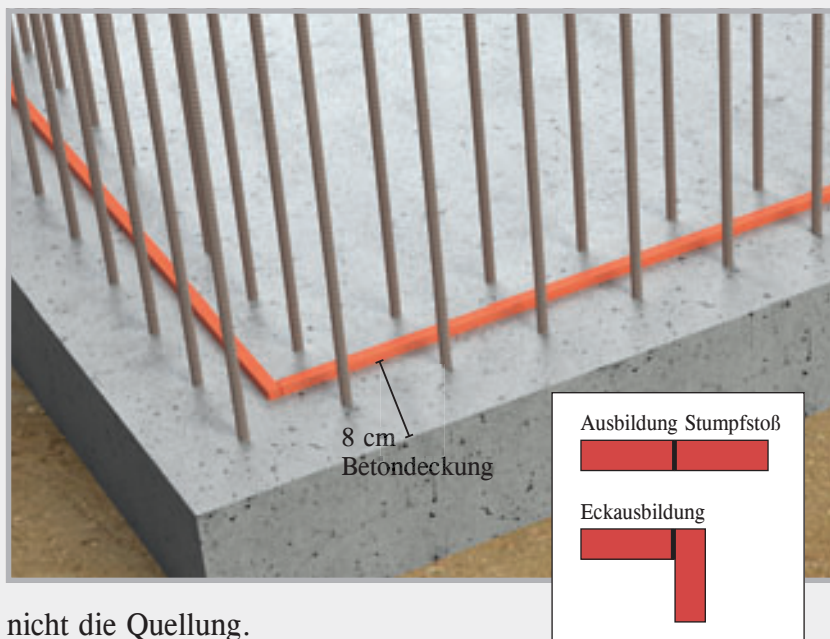

Quellbandkleber POWER aufspritzen und das Quellband FLOWSTOP in den Kleber einrollen.

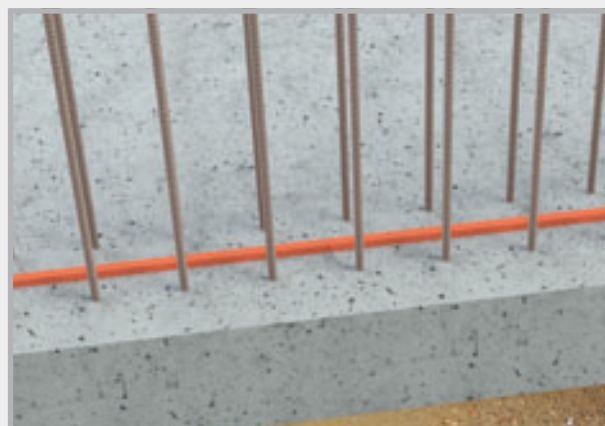

Abdichtung einer Arbeitsfuge

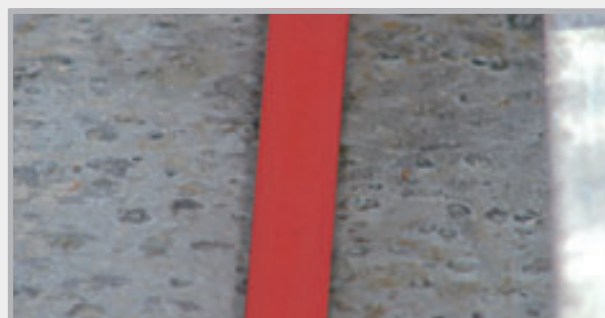
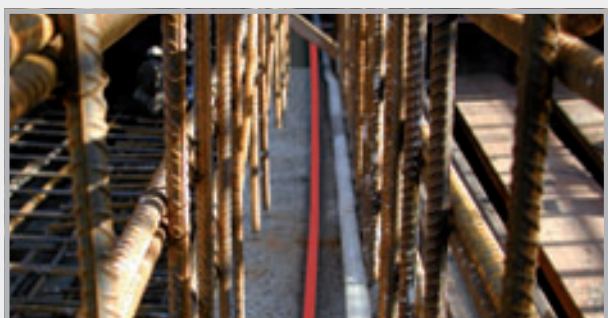

Quellverhalten

Das Quellverhalten von FLOWSTOP wurde an 180 Tagen durch die Einlagerung in 4 Prüf- flüssigkeiten überprüft.

Maximale Expansion in allen Prüfzyklen

Prüfflüssigkeit

Neutrale Flüssigkeit pH-Wert 7	600%
Alkalische Flüssigkeit pH-Wert 13	350%
Betonangreifende Flüssigkeit pH-Wert 4,5	200%
Salzwasser	100%



FLOWSTOP 20 x 5 mm und 20 x 10 mm
Original und in der Expansion

Je nach Prüf flüssigkeit wurden die Endexpansionen nach 6 bis 10 Tagen erreicht. Diese Zeiträume gewähren ausreichend Zeit für einen sicheren Einbau.

Prüfablauf FLOWSTOP

Wasserdruck [bar]	Prüfdauer Tage	Durchfluss	Bemerkungen
0,03	3	nicht messbar	Einstellung der Arbeitsfuge auf 0,25 mm und drucklose Wasserfüllung allseitiger Wasserdurchtritt, mit zunehmender Quellung schnell nachlassend
0,2	1	0	Beginn der 1. Druckwasserbeaufschlagung
0,4	1	0	dicht
0,6	1	0	dicht
0,8	1	0	dicht
1,0	3	0	dicht
2,0	1	0	dicht
3,0	1	0	dicht
4,0	1	0	dicht
5,0	14	0	dicht
-	43	-	sechswöchige Trocknung mit Warmluftzufuhr
0,03	3	0	drucklose Wasserfüllung, dicht
0,2	1	0	Beginn der 2. Druckwasserbeaufschlagung, dicht
0,4	1	0	dicht
0,6	1	0	dicht
0,8	1	0	dicht

Wasserdruck [bar]	Prüfdauer Tage	Durchfluss	Bemerkungen
1,0	3	0	dicht
2,0	1	0	dicht
3,0	1	0	dicht
4,0	1	0	dicht
5,0	14	0	dicht
-	43	-	sechswöchige Trocknung mit Warmluftzufuhr
0,03	3	0	drucklose Wasserfüllung, dicht
0,2	1	0	Beginn der 3. Druckwasserbeaufschlagung, dicht
0,4	1	0	dicht
0,6	1	0	dicht
0,8	1	0	dicht
1,0	3	0	dicht
2,0	1	0	dicht
3,0	1	0	dicht
4,0	1	0	dicht
5,0	14	0	dicht
6,0	28	0	zusätzliche Druckstufe, dicht
7,0	28	0	zusätzliche Druckstufe, dicht
8,0	28	0	zusätzliche Druckstufe, dicht

Kleber und Quellpasten

MASTERTEC produziert Kleber für Quellbänder sowie Quellpasten für die Abdichtung von Arbeitsfugen und Durchdringungen in verschiedenen Ausführungen und Qualitäten.

Vorbereitende Arbeiten

Zuschnitt der Kartuschenspitzen

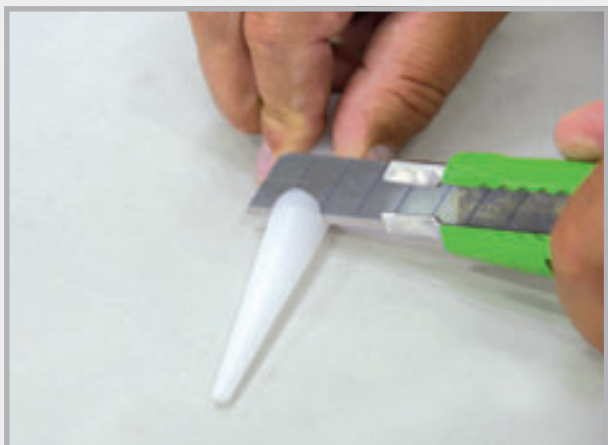

Für die verschiedenen Anwendungsbereiche wird die Düse entsprechend abgeschnitten.



Zuschnitte

Aufbringung der Kleber oder Pasten



Beispiel: Große Austrittsöffnung
Verbrauch ca. 280 - 360 ml/m

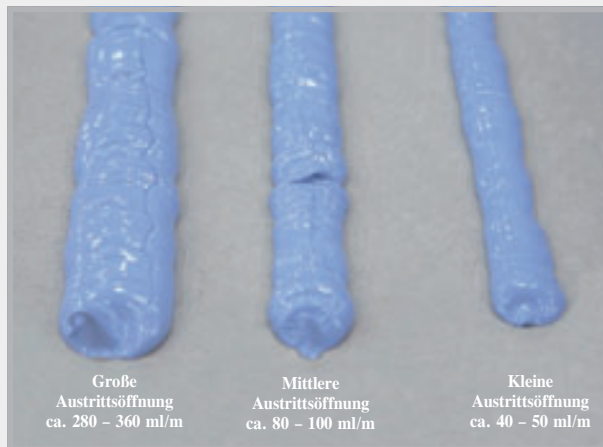

Kleber und Quellpasten

Quellbandkleber

Einkomponentiger, lösemittelfreier Dichtstoff für die Verklebung von MASTERSTOP Bentonitquellbändern.

- Verbrauch: 40 – 50 ml/m \triangleq ca. 7 m je Kartusche
- Verarbeitung: Für trockene und leicht feuchte Untergründe
- Klebt auf: Beton
- Verarbeitungstemperatur: +5 °C bis +45 °C
- Temperaturbeständigkeit nach Aushärtung: -20 °C bis +70 °C
- Abbindezeit: ca. 8 Std. bei +20 °C
- Umwelt: Nach erfolgter Aushärtung ist das Produkt geruchslos und physiologisch unbedenklich.
- Lieferform: Kartusche 310 ml



Aufbringen vom Kleber auf sauberen Untergrund



Das Quellband ansetzen

Quellbandkleber POWER

Einkomponentiger, lösemittelfreier Dichtstoff für die Verklebung von MASTERSTOP- und FLOWSTOP-Quellbändern. Die Ausführung POWER ist ein Hochdruckkleber.

- Verbrauch: 40 – 50 ml/m \triangleq ca. 7 m je Kartusche
- Verarbeitung: Für trockene und feuchte Untergründe
- Klebt auf: Beton, Stahl, Hart-PVC, Weich-PVC, Stein
Erreicht eine sehr hohe mechanische Festigkeit.
- Verarbeitungstemperatur: +5 °C bis +45 °C
- Temperaturbeständigkeit nach Aushärtung: -30 °C bis +80 °C
- Abbindezeit: ca. 8 Std. bei +20 °C
- Umwelt: Nach erfolgter Aushärtung ist das Produkt geruchslos und physiologisch unbedenklich. Besonders empfehlenswertes, schadstoffarmes Bauprodukt
- Lieferform: Kartusche 310 ml



Das Quellband in das Klebett eindrücken



Hochdruckkleber POWER für MASTERSTOP und FLOWSTOP

 YouTube



MasterMastic PU Quellpaste



Einkomponentige, quellfähige Polyurethanpaste, für die Abdichtung von Durchdringungen und Arbeitsfugen in WU-Betonkonstruktionen.

- Für trockene und feuchte Untergründe
- Lösemittelfrei
- Verarbeitung:
+5 °C bis +45 °C
- Physiologisch unbedenklich
- Abbindegeschwindigkeit:
ca. 6 – 7 mm/24Std

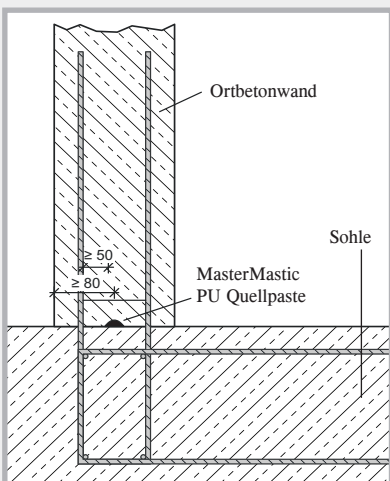
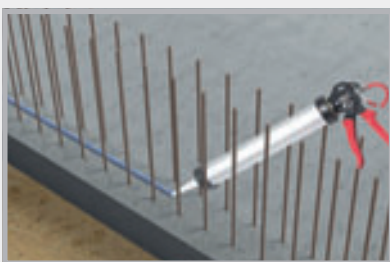
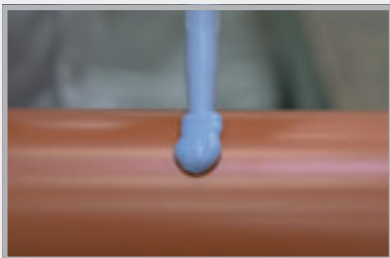

Durchdringungen

Geprüfte Abdichtung bis 40 m Wassersäule (Prüfbericht MFPA Leipzig)

- Auftrag: Ringförmig Ø ca. 8 – 10 mm
- Verbrauch: ca. 80 – 100 g/m
- Haftet auf: Beton, Stahl, Stein, Hart-PVC
Nicht geeignet für Polypropylen!
- Einbau: Innerhalb der Bewehrung mit mindestens 8 cm Betondeckung
Gegen frühzeitiges Quellen vor Nässe und Regen schützen.

Arbeitsfugen

Allgemein bauaufsichtlich geprüfte Arbeitsfugenabdichtung nach WU-Richtlinie bis 20 m Wassersäule

- Auftrag: Strang ca. 35 x 12 mm
- Verbrauch: ca. 380 – 420 g/m
- Haftet auf: Staubfreien, trockenen oder mattfeuchten Betonoberflächen
- Einbau: Innerhalb der Bewehrung mit mindestens 8 cm Betondeckung
Gegen frühzeitiges Quellen vor Nässe und Regen schützen.

FUGENBLECHE



Beschichtete Fugenbleche

Seite 22 – 24



Sollrissfugenprofile, Abschalelemente + Zubehör

Seite 25 – 31



Kleincoils, Fugenbänder, Verbinder + Zubehör

Seite 32 – 34

Beschichtete Fugenbleche

Dichtblech VB Hochdruckbleche

Fugenbleche mit reaktiver, bitumenfreier Polymerbeschichtung für die Abdichtung von Arbeitsfugen.

- Sehr hohe Druckwasserprüfungen
- Beständigkeitsprüfungen
- Witterungsunabhängiger Einbau
-20 °C bis +70 °C

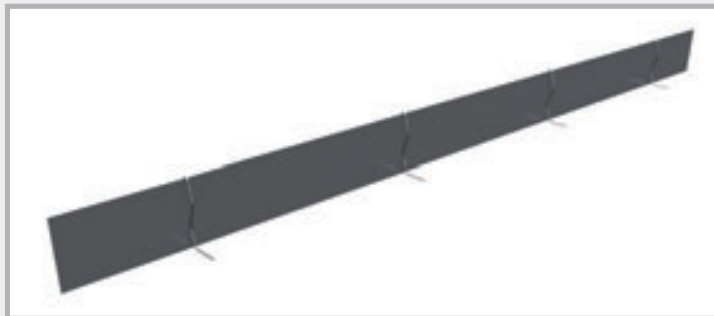

Dichtblech VB Streifen in Kisten



Art.-Nr.	Bezeichnung	VPE	Umverpackung	Gewicht	Preis
070450	Dichtblech VB Länge 2,4 m, Breite 160 mm Kiste 120 m (50 Streifen à 2,4 m) beidseitig vollbeschichtet inkl. 55 Stoßklammern und 150 Befestigungsbügel Technik Seite 35	1 Kiste à 50 Stück inkl. Befestigung	Palette 12 Kisten	130,00 kg Kiste	7,90 €/m optional auch ohne Befesti- gungsbügel lieferbar
070452	Dichtblech VB Länge 2,0 m, Breite 160 mm Kiste 100 m (50 Streifen à 2 m) beidseitig vollbeschichtet inkl. 55 Stoßklammern und 150 Befestigungsbügel Technik Seite 35	1 Kiste à 50 Stück inkl. Befestigung	Palette 12 Kisten	110,00 kg Kiste	7,90 €/m optional auch ohne Befesti- gungsbügel lieferbar
070455	Dichtblech 80 Länge 2,4 m, Breite 80 mm Kiste 120 m (50 Streifen à 2,4 m) beidseitig vollbeschichtet inkl. 55 Stoßklammern Technik Seite 47	1 Kiste à 50 Stück inkl. Befestigung		74,00 kg Kiste	7,80 €/m

Dichtblech VB Streifen im Karton



Art.-Nr.	Bezeichnung	VPE	Umverpackung	Gewicht	Preis
070470	Dichtblech VB Länge 2,0 m, Breite 160 mm Karton 30 m (15 Streifen à 2 m) beidseitig vollbeschichtet inkl. 20 Stoßklammern und 40 Befestigungsbügel Technik Seite 35	1 Karton à 15 Stück inkl. Befestigung	Palette 32 Kartons	30,50 kg Karton	7,90 €/m
NEW! 070400	Dichtblech 80 Länge 2,4 m, Breite 80 mm Karton 60 m (25 Streifen à 2,4 m) beidseitig vollbeschichtet inkl. 30 Stoßklammern Technik Seite 47	1 Karton à 25 Stück inkl. Befestigung	Palette 32 Kartons	28,00 kg Karton	7,80 €/m

Dichtblech VB Rolle



Die Aufmachung in Rollen minimiert die Stoßausbildungen und erhöht somit die Sicherheit des Einbaus.

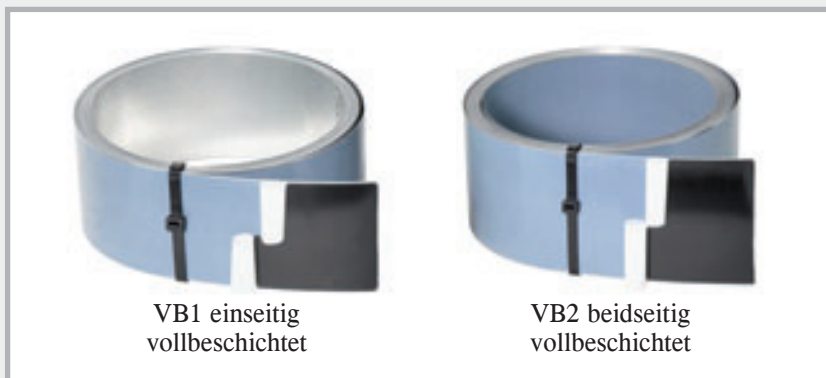

Art.-Nr.	Bezeichnung	VPE	Umverpackung	Gewicht	Preis
070461	Dichtblech Rolle 160 VB2 beidseitig vollbeschichtetes Fugenblech Breite 160 mm, Rollenlänge 20 m inkl. 30 Befestigungsbügel und 2 Stoßklammern Technik Seite 35	1 Rolle im Karton inkl. Befestigung	Palette 36 Kartons	21,00 kg Karton	8,00 €/m
070460	Dichtblech Rolle 160 VB1 einseitig vollbeschichtetes Fugenblech Breite 160 mm, Rollenlänge 20 m inkl. 30 Befestigungsbügel und 2 Stoßklammern Technik Seite 35	1 Rolle im Karton inkl. Befestigung	Palette 36 Kartons	19,00 kg Karton	7,30 €/m
070463	Dichtblech Rolle 120 VB1 einseitig vollbeschichtetes Fugenblech Breite 120 mm, Rollenlänge 20 m inkl. 30 Befestigungsbügel und 2 Stoßklammern Technik Seite 35	1 Rolle im Karton inkl. Befestigung	Palette 48 Kartons	15,00 kg Karton	6,65 €/m
070462	Dichtblech Rolle 240 VB2 beidseitig vollbeschichtetes Fugenblech Breite 240 mm, Rollenlänge 20 m inkl. 30 Befestigungsbügel und 4 Stoßklammern Technik Seite 35	1 Rolle im Karton inkl. Befestigung	Palette 24 Kartons	31,00 kg Karton	12,70 €/m

Verpackung



Palette Dichtblech VB Streifen in Kisten



Palette Dichtblech VB oder Dichtblech 80 als Streifenware im Karton



Palette Dichtblech VB Rolle im Karton

Befestigungsbügel und Stoßklammern sind im Lieferumfang enthalten.

Beschichtete Fugenbleche

MASTER-Dichtblech

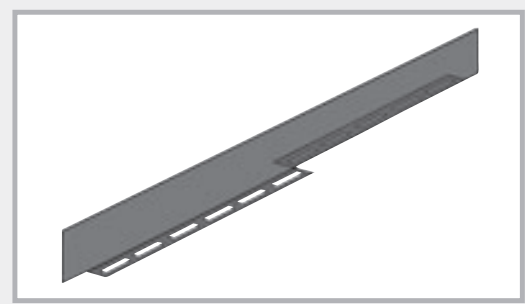

Das Fugenblech mit der Halteschiene

Art.-Nr.	Bezeichnung	VPE	Umverpackung	Gewicht	Preis
070200	MASTER-Dichtblech Länge 2,5 m, Breite 160 mm Vollbeschichtetes Dichtelement mit Halteschiene, 20 mm gelocht Technik Seite 36 – 37	1 Kiste à 40 Stück	Palette 12 Kisten	155,00 kg Kiste	8,55 €/m

Dichtblech MB



Mineralisch beschichtete Fugenbleche für die Abdichtung von Arbeitsfugen.

- Druckwasserprüfung
- Beständigkeitsprüfung
- Witterungsunabhängiger Einbau -20 °C bis +70 °C

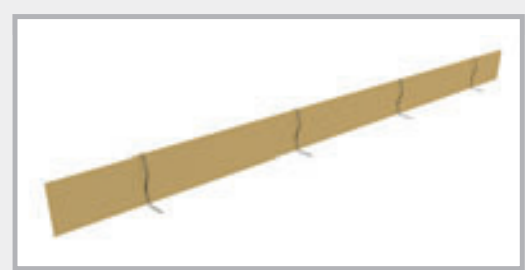

Art.-Nr.	Bezeichnung	VPE	Umverpackung	Gewicht	Preis
070482	Dichtblech MB 160 Typ Overlap mineralisch beidseitig vollbeschichtet Länge 2,4 m, Breite 160 mm inkl. 150 Befestigungsbügel, 55 Stoßklammern Technik Seite 38	1 Kiste à 50 Stück inkl. Befestigung	Palette 12 Kisten	135,00 kg Kiste	7,60 €/m
070486	Dichtblech MB 120 Typ Overlap mineralisch beidseitig vollbeschichtet Länge 2,4 m, Breite 120 mm inkl. 150 Befestigungsbügel, 55 Stoßklammern Technik Seite 38	1 Kiste à 50 Stück inkl. Befestigung	Palette 12 Kisten	100,00 kg Kiste	7,35 €/m

Dichtblech AKTIV



Das aktive, bentonitbeschichtete Fugenblech



Art.-Nr.	Bezeichnung	VPE	Umverpackung	Gewicht	Preis
070490	Dichtblech AKTIV , einseitig vollflächig mit Bentonit beschichtet Breite 160 mm, Rollenlänge 10 m inkl. 20 Befestigungsbügel, 4 Stoßklammern und 1,5 m Stoßverbindung Technik Seite 39	1 Rolle im Karton inkl. Befestigung	Palette 36 Kartons	15,00 Karton	12,70 €/m

Sollrissfugenprofile

Art.-Nr.	Bezeichnung	VPE	Umverpackung	Gewicht	Preis
070250	MASTER-Dichtblech SFG  Länge 2,5 m inkl. 5 Nageldübel 5/50 und 4 Stoßklammern, verstellbare Halterung Verlängerung auf der Baustelle möglich Wandstärken bis 40 cm Technik Seite 40 – 42	1 Stück	Palette 88 Stück	4,80 kg Stück	28,90 €/m
070260	MASTER-Dichtblech SFE  Länge 2,5 m inkl. 5 Nageldübel 5/50 und 4 Stoßklammern, verstellbare Halterung Verlängerung auf der Baustelle möglich Wandstärken bis 40 cm Technik Seite 40 – 42	1 Stück	Palette 80 Stück	4,80 kg Stück	30,45 €/m
070263	MASTER-Dichtblech FE  Länge 2,5 m inkl. 5 Nageldübel 5/50 und 4 Stoßklammern, verstellbare Halterung Verlängerung auf der Baustelle möglich Wandstärken bis 40 cm Technik Seite 40 – 42	1 Stück	Palette 72 Stück	5,00 kg Stück	30,45 €/m
070278	SRF 125 Multi Typ Hohlraumwand Beschichtetes Sollrissfugenprofil inkl. 2 Stoßklammern, mit gelochter Halteschiene und gelochten, klappbaren Haltetaschen Typ für Hohlraumwände Wandstärken bis 40 cm Technik Seite 43   	1 Stück	Palette 120 Stück	4,60 kg Stück	26,70 €/m
070280	SRF 125 Multi Typ Ortbetonwand Beschichtetes Sollrissfugenprofil inkl. 2 Stoßklammern, mit gelochter Halteschiene und gelochten, klappbaren Haltetaschen Typ für Ortbetonwände Wandstärken bis 36,5 cm Technik Seite 43   	1 Stück	Palette 120 Stück	5,40 kg Stück	27,25 €/m

Abschalelemente ABS



Raue oder verzahnte Fuge mit integriertem beschichtetem Fugenblech



ABS rau

Art.-Nr.	Bezeichnung	Einbaumaß E = Lochblechbreite	Länge	VPE	Gewicht pro Stück	Preis
070281	ABS 130 rau	Lochblech 130 mm	2,50 m	1 Stück	4,80 kg	33,85 €/m
070282	ABS 160 rau	Lochblech 160 mm	2,50 m	1 Stück	6,00 kg	34,95 €/m
070284	ABS 200 rau	Lochblech 200 mm	2,50 m	1 Stück	6,50 kg	35,55 €/m
070287	ABS 250 rau	Lochblech 250 mm	2,50 m	1 Stück	8,00 kg	42,35 €/m
070289	ABS 300 rau	Lochblech 300 mm	2,50 m	1 Stück	8,40 kg	48,70 €/m
070291	ABS 400 rau	Lochblech 400 mm	2,50 m	1 Stück	9,90 kg	51,90 €/m
070293	ABS 500 rau	Lochblech 500 mm	2,50 m	1 Stück	10,60 kg	57,20 €/m
070295	ABS 600 rau	Lochblech 600 mm	2,50 m	1 Stück	11,00 kg	62,50 €/m
070297	ABS 700 rau	Lochblech 700 mm	2,50 m	1 Stück	13,00 kg	65,70 €/m
070299	ABS 800 rau	Lochblech 800 mm	2,50 m	1 Stück	14,00 kg	67,80 €/m
070301	ABS 900 rau	Lochblech 900 mm	2,50 m	1 Stück	15,00 kg	69,95 €/m
070303	ABS 1000 rau	Lochblech 1000 mm	2,50 m	1 Stück	16,00 kg	73,10 €/m

Technik Seite 44 – 45

Alle Zwischenmaße kurzfristig lieferbar

ABS verzahnt

nach DIN EN 1045-1/EC2

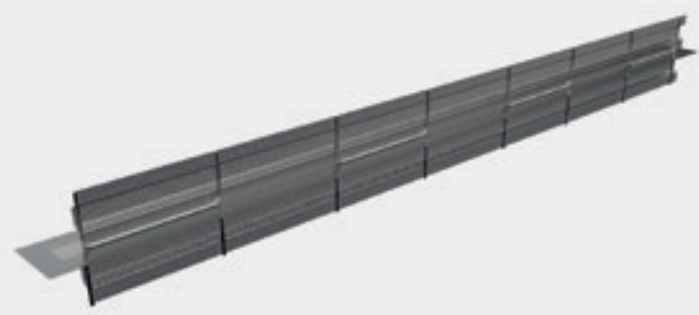

Art.-Nr.	Bezeichnung	Einbaumaß E = Lochblechbreite	Länge	VPE	Gewicht pro Stück	Preis
070362	ABS 160 verzahnt	Lochblech 160 mm	2,50 m	1 Stück	6,00 kg	37,25 €/m
070364	ABS 200 verzahnt	Lochblech 200 mm	2,50 m	1 Stück	6,50 kg	38,40 €/m
070366	ABS 250 verzahnt	Lochblech 250 mm	2,50 m	1 Stück	7,50 kg	44,40 €/m
070368	ABS 300 verzahnt	Lochblech 300 mm	2,50 m	1 Stück	8,00 kg	51,90 €/m
070370	ABS 400 verzahnt	Lochblech 400 mm	2,50 m	1 Stück	9,20 kg	53,60 €/m
070372	ABS 500 verzahnt	Lochblech 500 mm	2,50 m	1 Stück	10,10 kg	59,10 €/m
070374	ABS 600 verzahnt	Lochblech 600 mm	2,50 m	1 Stück	11,20 kg	63,95 €/m
070376	ABS 700 verzahnt	Lochblech 700 mm	2,50 m	1 Stück	13,20 kg	68,75 €/m
070378	ABS 800 verzahnt	Lochblech 800 mm	2,50 m	1 Stück	14,00 kg	72,25 €/m
070380	ABS 900 verzahnt	Lochblech 900 mm	2,50 m	1 Stück	15,30 kg	76,95 €/m
070382	ABS 1000 verzahnt	Lochblech 1000 mm	2,50 m	1 Stück	16,50 kg	80,45 €/m

Technik Seite 44 – 45

Alle Zwischenmaße kurzfristig lieferbar

Im Lieferumfang sind pro Stück 2 Stoßklammern enthalten.

Umlenkprofile ABS

ABS Umlenkprofile für Abschalelemente rau

Art.-Nr.	Bezeichnung	Einbaumaß E = Lochblechbreite	VPE	Gewicht pro Stück	Preis
070330	UL 130 rau	Lochblech 130 mm	1 Stück	1,70 kg	94,70 €/Stk.
070333	UL 160 rau	Lochblech 160 mm	1 Stück	1,80 kg	96,45 €/Stk.
070336	UL 200 rau	Lochblech 200 mm	1 Stück	1,90 kg	97,35 €/Stk.
070339	UL 250 rau	Lochblech 250 mm	1 Stück	2,00 kg	98,70 €/Stk.
070342	UL 300 rau	Lochblech 300 mm	1 Stück	2,40 kg	99,85 €/Stk.
070345	UL 400 rau	Lochblech 400 mm	1 Stück	2,80 kg	101,55 €/Stk.
070347	UL 500 rau	Lochblech 500 mm	1 Stück	3,30 kg	108,95 €/Stk.
070349	UL 600 rau	Lochblech 600 mm	1 Stück	3,70 kg	113,70 €/Stk.
070351	UL 700 rau	Lochblech 700 mm	1 Stück	4,20 kg	120,70 €/Stk.
070353	UL 800 rau	Lochblech 800 mm	1 Stück	4,50 kg	127,85 €/Stk.
070355	UL 900 rau	Lochblech 900 mm	1 Stück	5,00 kg	136,20 €/Stk.
070357	UL 1000 rau	Lochblech 1000 mm	1 Stück	5,60 kg	145,70 €/Stk.

Weitere Breiten auf Anfrage – Zwischenmaße lieferbar

ABS Umlenkprofile für Abschalelemente verzahnt

Art.-Nr.	Bezeichnung	Einbaumaß E = Lochblechbreite	VPE	Gewicht pro Stück	Preis
070387	UL 160 verzahnt	Lochblech 160 mm	1 Stück	1,60 kg	106,10 €/Stk.
070389	UL 200 verzahnt	Lochblech 200 mm	1 Stück	1,80 kg	107,10 €/Stk.
070391	UL 250 verzahnt	Lochblech 250 mm	1 Stück	1,90 kg	108,60 €/Stk.
070393	UL 300 verzahnt	Lochblech 300 mm	1 Stück	2,30 kg	109,85 €/Stk.
070395	UL 400 verzahnt	Lochblech 400 mm	1 Stück	2,60 kg	111,75 €/Stk.
070397	UL 500 verzahnt	Lochblech 500 mm	1 Stück	3,00 kg	119,95 €/Stk.
070399	UL 600 verzahnt	Lochblech 600 mm	1 Stück	3,50 kg	125,10 €/Stk.
070401	UL 700 verzahnt	Lochblech 700 mm	1 Stück	4,00 kg	132,75 €/Stk.
070403	UL 800 verzahnt	Lochblech 800 mm	1 Stück	4,30 kg	140,70 €/Stk.
070405	UL 900 verzahnt	Lochblech 900 mm	1 Stück	4,60 kg	149,90 €/Stk.
070407	UL 1000 verzahnt	Lochblech 1000 mm	1 Stück	5,00 kg	160,35 €/Stk.

Weitere Breiten auf Anfrage – Zwischenmaße lieferbar

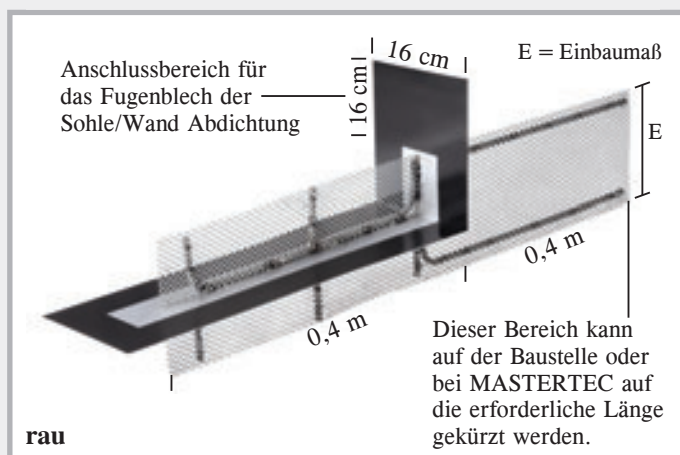

ABS Umlenkprofile

Für den druckwasserdichten Übergang von der Sohleabstimmung in die Wand. Wir benötigen von Ihnen das Einbaumaß E, das Maß zwischen der Bewehrung.

LinkForm Abschalelemente

NEW! Verlorene Schalung für Arbeitsfugen der Fugenkategorie raue Fuge nach Eurocode 2, einbaufertig konfektioniert

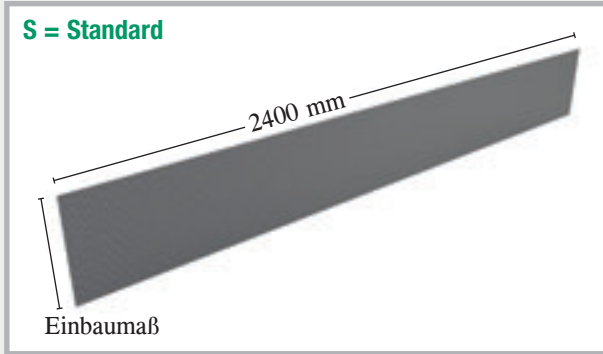

Abschalelemente LinkForm rau – Standard



Abschalelemente LinkForm rau – verstärkt

Bezeichnung	Einbau- maß	Länge	VPE	Art.-Nr.	S = Standard		V = verstärkte Ausführung		
					Gewicht	Preis	Art.-Nr.	Gewicht	Preis
LinkForm 130 rau S / V	130 mm	2,4 m	1 Stk.	070500	0,81 kg Stück	7,15 €/m 17,16 €/Stk.	070530	2,91 kg Stück	17,05 €/m 40,92 €/Stk.
LinkForm 160 rau S / V	160 mm	2,4 m	1 Stk.	070502	1,00 kg Stück	7,50 €/m 18,00 €/Stk.	070532	3,14 kg Stück	18,15 €/m 43,56 €/Stk.
LinkForm 200 rau S / V	200 mm	2,4 m	1 Stk.	070504	1,25 kg Stück	7,85 €/m 18,84 €/Stk.	070534	3,45 kg Stück	18,90 €/m 45,36 €/Stk.
LinkForm 250 rau S / V	250 mm	2,4 m	1 Stk.	070506	1,56 kg Stück	8,25 €/m 19,80 €/Stk.	070536	3,84 kg Stück	19,70 €/m 47,28 €/Stk.
LinkForm 300 rau S / V	300 mm	2,4 m	1 Stk.	070508	1,87 kg Stück	8,65 €/m 20,76 €/Stk.	070538	4,23 kg Stück	20,35 €/m 48,84 €/Stk.
LinkForm 400 rau S / V	400 mm	2,4 m	1 Stk.	070512	2,50 kg Stück	9,40 €/m 22,56 €/Stk.	070540	5,00 kg Stück	21,15 €/m 50,76 €/Stk.
LinkForm 500 rau S / V	500 mm	2,4 m	1 Stk.	070514	3,12 kg Stück	10,15 €/m 24,36 €/Stk.	070544	5,78 kg Stück	24,20 €/m 58,08 €/Stk.
LinkForm 600 rau S / V	600 mm	2,4 m	1 Stk.	070516	3,74 kg Stück	10,90 €/m 26,16 €/Stk.	070546	6,55 kg Stück	25,20 €/m 60,48 €/Stk.
LinkForm 700 rau S / V	700 mm	2,4 m	1 Stk.	070518	4,37 kg Stück	11,70 €/m 28,08 €/Stk.	070548	7,33 kg Stück	27,20 €/m 65,28 €/Stk.
LinkForm 800 rau V	800 mm	2,4 m	1 Stk.				070550	8,11 kg Stück	30,80 €/m 73,92 €/Stk.

Alle Zwischenmaße kurzfristig lieferbar

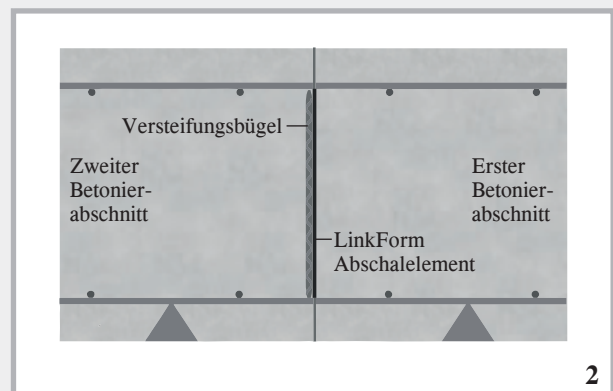
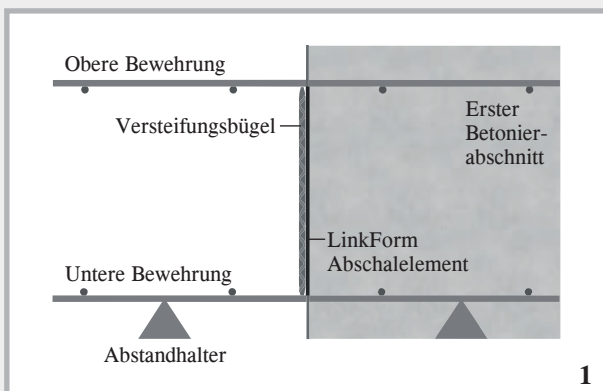

LinkFix Abschalelemente

NEW! Verlorene Schalung für Arbeitsfugen der Fugenkategorie verzahnte Fuge nach Eurocode 2, einbaufertig konfektioniert

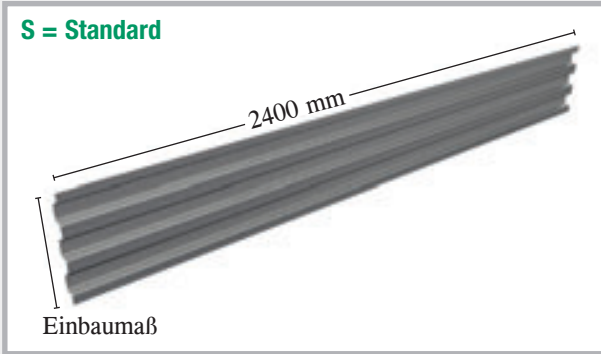

Abschalelemente LinkFix verzahnt – Standard

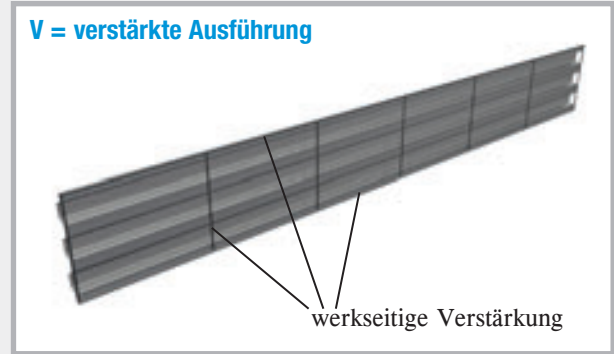

Abschalelemente LinkFix verzahnt – verstärkt

Bezeichnung	Einbau- maß	Länge	VPE	Art.-Nr.	S = Standard		V = verstärkte Ausführung		
					Gewicht	Preis	Art.-Nr.	Gewicht	Preis
LinkFix 130 verzahnt S / V	130 mm	2,4 m	1 Stk.	070556	0,66 kg Stück	9,95 €/m 23,88 €/Stk.	070576	2,75 kg Stück	18,10 €/m 43,44 €/Stk.
LinkFix 160 verzahnt S / V	160 mm	2,4 m	1 Stk.	070558	0,81 kg Stück	10,45 €/m 25,08 €/Stk.	070578	2,95 kg Stück	19,00 €/m 45,60 €/Stk.
LinkFix 200 verzahnt S / V	200 mm	2,4 m	1 Stk.	070560	1,01 kg Stück	11,00 €/m 26,40 €/Stk.	070580	3,21 kg Stück	20,00 €/m 48,00 €/Stk.
LinkFix 250 verzahnt S / V	250 mm	2,4 m	1 Stk.	070562	1,26 kg Stück	11,55 €/m 27,72 €/Stk.	070582	3,54 kg Stück	21,00 €/m 50,40 €/Stk.
LinkFix 300 verzahnt S / V	300 mm	2,4 m	1 Stk.	070564	1,51 kg Stück	12,05 €/m 28,92 €/Stk.	070584	3,87 kg Stück	21,90 €/m 52,56 €/Stk.
LinkFix 400 verzahnt S / V	400 mm	2,4 m	1 Stk.	070566	2,02 kg Stück	13,15 €/m 31,56 €/Stk.	070586	4,52 kg Stück	23,90 €/m 57,36 €/Stk.
LinkFix 500 verzahnt S / V	500 mm	2,4 m	1 Stk.	070568	2,52 kg Stück	14,20 €/m 34,08 €/Stk.	070588	5,18 kg Stück	25,80 €/m 61,92 €/Stk.
LinkFix 600 verzahnt S / V	600 mm	2,4 m	1 Stk.	070570	3,02 kg Stück	15,25 €/m 36,60 €/Stk.	070590	5,83 kg Stück	27,75 €/m 66,60 €/Stk.
LinkFix 700 verzahnt S / V	700 mm	2,4 m	1 Stk.	070572	3,53 kg Stück	16,35 €/m 39,24 €/Stk.	070592	6,49 kg Stück	29,70 €/m 71,28 €/Stk.
LinkFix 800 verzahnt V	800 mm	2,4 m	1 Stk.				070594	7,15 kg Stück	33,95 €/m 81,48 €/Stk.

Alle Zwischenmaße kurzfristig lieferbar

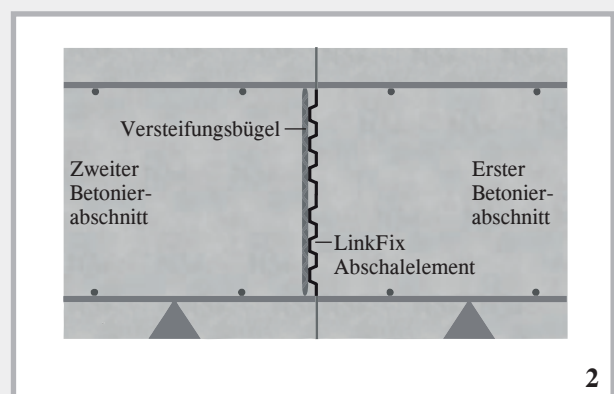
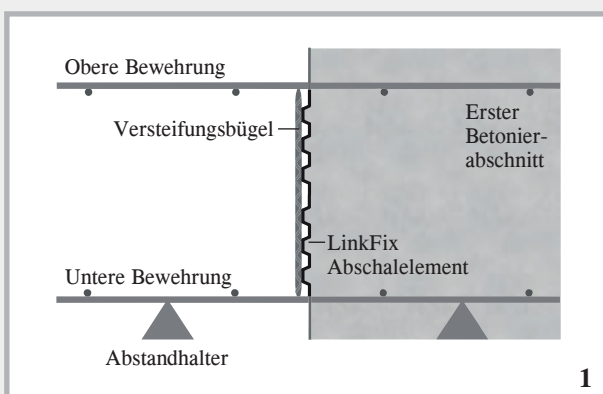

ABS Abstandhalter

NEW! Faserzement-Vierkant-Abstandhalter mit integriertem Streckmetall

Durch die Anordnung des ABS Abstandhalters unterhalb der Längsrichtung von Abschalelementen wird der Betonaustritt unterhalb und im Bereich der unteren Bewehrungslage minimiert.

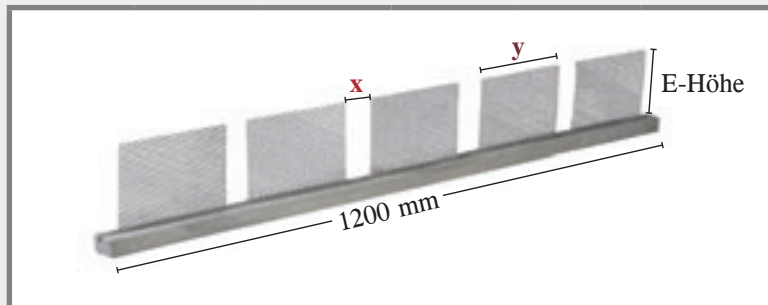

Bezeichnung	Länge	VPE	Einbauhöhe 120			Einbauhöhe 150		
			Art.-Nr.	Gewicht	Preis	Art.-Nr.	Gewicht	Preis
ABS Abstandhalter Betondeckung 35 mm E-Höhe 120/150-x-y	1,2 m	1 Stk.	070630	3,20 kg Stück	15,40 € Stück	070636	3,40 kg Stück	15,40 € Stück
ABS Abstandhalter Betondeckung 40 mm E-Höhe 120/150-x-y	1,2 m	1 Stk.	070632	4,20 kg Stück	17,60 € Stück	070638	4,40 kg Stück	17,60 € Stück
ABS Abstandhalter Betondeckung 50 mm E-Höhe 120/150-x-y	1,2 m	1 Stk.	070634	6,50 kg Stück	22,00 € Stück	070640	6,70 kg Stück	22,00 € Stück

Um den ABS Abstandhalter auf Ihre Einbausituation optimal anzupassen benötigen wir von Ihnen zusätzlich zur E-Höhe die Bewehrungsbreite **x** sowie die Abschalbreite **y**.

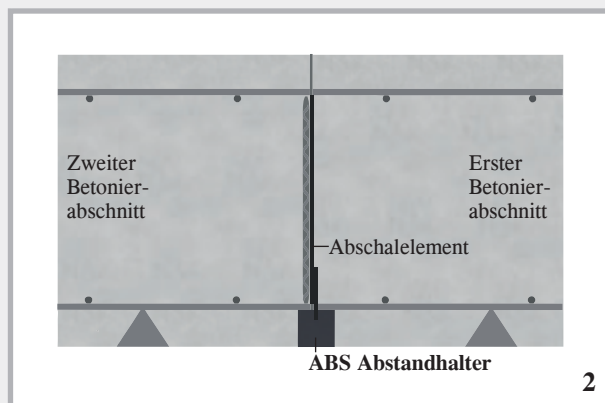
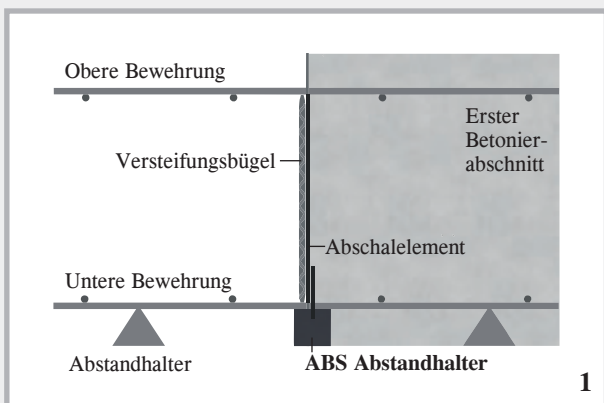

Zubehör Beschichtete Fugenbleche

Art.-Nr.	Bezeichnung	VPE	Gewicht	Preis									
070266 070267 070268	 <p>Dichtblech Schalltrennkorb Elementlänge 2,5 m</p> <p>DSK 24/25 für Wandstärke 24 + 25 cm</p> <p>DSK 30 für Wandstärke 30 cm</p> <p>DSK 35/36,5 für Wandstärke 35 + 36,5 cm</p> <p>1 Schalltrennkorb setzt sich aus 2 Elementen zusammen</p> <p>Technik Seite 46</p>	1 Element = 2,5 m	2,40 kg/m	64,00 €/m									
					1 Element = 2,5 m	2,80 kg/m	64,00 €/m						
					1 Element = 2,5 m	3,20 kg/m	68,00 €/m						
 <p>2 Elemente Zweiteilige Lieferung</p> <p>Weichfaserplatte D = 30 mm</p>		<table border="1"> <tr> <td>Gesamtpreis</td> <td>DSK 24/25</td> <td>160,00 €</td> </tr> <tr> <td>für 2 Elemente</td> <td>DSK 30</td> <td>160,00 €</td> </tr> <tr> <td>mit 2,5 m Länge</td> <td>DSK 35/36,5</td> <td>170,00 €</td> </tr> </table>			Gesamtpreis	DSK 24/25	160,00 €	für 2 Elemente	DSK 30	160,00 €	mit 2,5 m Länge	DSK 35/36,5	170,00 €
Gesamtpreis	DSK 24/25	160,00 €											
für 2 Elemente	DSK 30	160,00 €											
mit 2,5 m Länge	DSK 35/36,5	170,00 €											
070269	 <p>Dichtblech Schallfugenband DSF Innenliegendes Arbeitsfugenband A24 nach DIN 18541, einseitig auf 15 cm spezial-beschichtet, bitumenverträglich, Rollenlänge 3 m Technik Seite 46</p>	1 Rolle	4,20 kg Rolle	23,35 €/m									
070230	 <p>Dichtblech-Fugenbandanschluss Übergang Fugenblech auf Fugenband</p> <p>Technik Seite 47</p> 	1 Set = 2 Stück	2,50 kg Set	48,70 € Set									
070240	 <p>MASTER-Dichtblechband Klebeband zur Sicherung von Stößen und Kreuzungspunkten, Stärke 1,5 mm, Rollenlänge 10 m, Breite 38 mm</p>	1 Karton à 16 Rollen	0,90 kg Rolle	20,70 € Rolle									
070270	 <p>MASTER-Dichtblech Ecke 90° Schenkellänge 25 x 25 cm, mit Befestigungsschiene</p>	1 Stück	0,60 kg Stück	16,90 € Stück									
070273	 <p>MASTER-Dichtblech Ecke FB mit Befestigungsschiene</p>	1 Stück	0,70 kg Stück	17,20 € Stück									
NEW 070224	 <p>Dichtblech VB Ecke FB</p>	1 Stück	0,45 kg Stück	15,50 € Stück									
070275	 <p>Dichtblech VB Ecke 90° Schenkellänge 25 x 25 cm Höhe 160 mm</p>	1 Stück	0,45 kg Stück	11,60 € Stück									
070415 070421 070422	 <p>Befestigungsbügel für Fugenbleche bis Höhe 160 mm Höhe 161 – 205 mm Höhe 206 – 330 mm</p>	150 St./Sack 150 St./Sack 150 St./Sack	Sack 7,50 kg 8,60 kg 13,00 kg	0,75 €/Stk. 0,79 €/Stk. 0,89 €/Stk.									
070410	 <p>Stoßklammer zur Sicherung der Elementstöße</p>	1 Beutel à 55 Stück	2,50 kg Beutel	0,45 € Stück									

Kleincoils

Unbeschichtete Fugenbleche



Art.-Nr.	Aufmachung	VPE	Umverpackung	Gewicht per Rolle	Preis
070175	Fugenblech schwarz, 1,5 x 250 mm nach WU-Richtlinie	1 Rolle à 30 m	Palette 12 Rollen	90,00 kg	Auf Anfrage
070176	Fugenblech schwarz, 1,5 x 300 mm nach WU-Richtlinie	1 Rolle à 30 m	Palette 10 Rollen	108,00 kg	Auf Anfrage
070177	Fugenblech schwarz, 2,0 x 200 mm	1 Rolle à 30 m	Palette 12 Rol.	96,00 kg	Auf Anfrage
070178	Fugenblech schwarz, 2,0 x 250 mm nach WU-Richtlinie	1 Rolle à 30 m	Palette 10 Rol.	120,00 kg	Auf Anfrage
070180	Fugenblech schwarz, 2,0 x 300 mm nach WU-Richtlinie	1 Rolle à 30 m	Palette 8 Rol.	144,00 kg	Auf Anfrage
070090	Fugenblech verzinkt, 0,6 x 100 mm	1 Rolle à 30 m	Palette 60 Rol.	14,40 kg	Auf Anfrage
070100	Fugenblech verzinkt, 0,6 x 125 mm	1 Rolle à 30 m	Palette 60 Rol.	18,00 kg	Auf Anfrage
070110	Fugenblech verzinkt, 0,6 x 150 mm	1 Rolle à 30 m	Palette 48 Rol.	21,60 kg	Auf Anfrage
070120	Fugenblech verzinkt, 0,6 x 200 mm	1 Rolle à 30 m	Palette 36 Rol.	28,80 kg	Auf Anfrage
070130	Fugenblech verzinkt, 0,6 x 250 mm	1 Rolle à 30 m	Palette 30 Rol.	36,00 kg	Auf Anfrage
070135	Fugenblech verzinkt, 0,6 x 300 mm	1 Rolle à 30 m	Palette 24 Rol.	43,20 kg	Auf Anfrage
070181	Fugenblech verzinkt, 2,0 x 300 mm	1 Rolle à 30 m	Palette 8 Rol.	144,00 kg	Auf Anfrage

Fugenbleche in schwarzer Ausführung entsprechen ab einer Stärke von 1,5 mm und einer Breite von 250 mm der WU-Richtlinie. Alle anderen Aufmachungen entsprechen nicht der Richtlinie für wasserundurchlässige Bauwerke.

MASTER-Connect

Verbinder für Fugenbleche und Fugenbänder

MASTER-Connect Fugenblech



Technik Seite 48

Art.-Nr.	Aufmachung	VPE	Gewicht	Preis €
070196	MASTER-Connect Fugenblech F150 für Fugenblechbreiten bis 150 mm	1	2,00 kg	20,20 € Stück
070193	MASTER-Connect Fugenblech F250 für Fugenblechbreiten bis 250 mm	1	3,00 kg	22,95 € Stück
070194	MASTER-Connect Fugenblech F330 für Fugenblechbreiten bis 330 mm	1	4,00 kg	27,60 € Stück



- Beständigkeiten:**
- Öl und Benzin
 - Gärungsmaische
 - verdünnte Säuren und Laugen
 - Radon und Methangas
 - Gülle und Jauche

MASTER-Connect Fugenband



Technik Seite 48

Art.-Nr.	Bezeichnung	VPE	Gewicht	Preis
070610	MASTER-Connect Fugenband B250 für Fugenbandbreiten bis 250 mm	1	3,00 kg	30,35 € Stück
070620	MASTER-Connect Fugenband B330 für Fugenbandbreiten bis 330 mm	1	4,00 kg	38,10 € Stück



- Beständigkeiten:**
- verdünnte Säuren und Laugen
 - Gärungsmaische
 - Gülle und Jauche

MASTER-MultiFlex (MMF 140)

abP geprüftes, aktives Fugenband für die dauerhafte Abdichtung von Arbeitsfugen im Beton

NEW! MASTER-MultiFlex (MMF 140)

vereint eine passive und aktive Abdichtung in einem Produkt. Diese Kombination gewährleistet eine hohe Sicherheit.

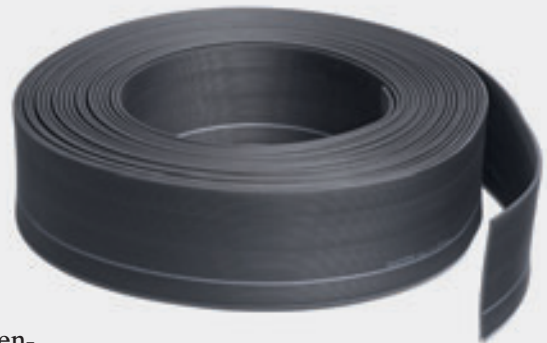

1. Passive Abdichtung

Die mechanische Abdichtung der Fuge erfolgt durch das Fugenband. Die wellige Struktur des Fugenbandes verlängert den Wasserumlaufweg und erhöht somit zusätzlich die Sicherheit.

2. Aktive Abdichtung

Das integrierte Quellband expandiert nach unten in die Arbeitsfuge. Gleichzeitig werden durch die Expansion die Fugenbandflanken nach außen gepresst, so dass ein Wasserdurchfluss nicht möglich ist.

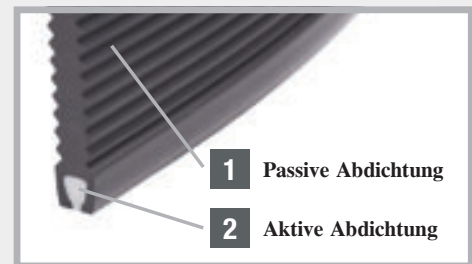

Lieferprogramm MMF 140 Technik Seite 49 – 50

Art.-Nr.	Beschreibung	VPE	Umverpackung	Gewicht	Preis	
080643	MMF 140 MASTER-MultiFlex Arbeitsfugenband mit zusätzlichem Quellprofil, Breite 140 mm, Rollenlänge 25 m, inklusive 50 Befestigungsbügel	1 Karton	Palette 32 Kartons	30,00 kg Karton	9,90 €/m	
080645	MMF 140 Klebeverbindungsset 6 Stoßklammern und 3 m spezielles Klebeband, Breite 75 mm	1 Set		0,90 kg Set	13,70 Set	
080647	MMF 140 Befestigungsbügel zur Befestigung des Fugenbandes an der Bewehrung	1 Sack à 50 Stück		4,30 kg Sack	0,72 € Stück	
080648	MMF 140 Stoßklammern zur Sicherung des Klebestoßes	1 Beutel à 25 Stück		1,50 kg Beutel	0,46 € Stück	
080649	MMF 140 Klebeband Breite 75 mm, Rollenlänge 3 m, zur Stoßverklebung	1 Stück		0,45 kg Rolle	10,95 € Rolle	
070605	MMF 140 MASTER-Connect „active“ Fugenbandverbinder mit zusätz- licher Quellbandsicherung	1 Stück		2,00 kg Stück	29,90 € Stück	

Fugenband PVC-Werksnorm

Arbeitsfugenband innenliegend

Typ	Bandbreite	Rollenlänge	VPE	Gewicht per Rolle	PVC Werksnorm	Preis
A 19	190 mm	25 m	1 Stück	24,0 kg	080500	4,60 €/m
A 24	240 mm	25 m	1 Stück	30,0 kg	080510	6,15 €/m
A 32	320 mm	25 m	1 Stück	45,0 kg	080520	8,70 €/m



Arbeitsfugenband außenliegend

AA 19	190 mm	25 m	1 Stück	27,0 kg	080530	6,40 €/m
AA 24	240 mm	25 m	1 Stück	42,0 kg	080540	8,00 €/m
AA 32	320 mm	25 m	1 Stück	67,0 kg	080550	11,35 €/m

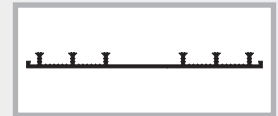

Arbeitsfugenband innenliegend, stabilisiert mit Kunststoffschlaufen

SFA 100	100 mm	50 m	1 Stück	35,0 kg	080590	4,25 €/m
SFA 150	150 mm	25 m	1 Stück	23,0 kg	080600	6,15 €/m
SFA 190	190 mm	25 m	1 Stück	29,0 kg	080610	8,60 €/m
SFA 240	240 mm	25 m	1 Stück	39,0 kg	080620	9,65 €/m
SFA 320	320 mm	25 m	1 Stück	67,0 kg	080630	17,65 €/m

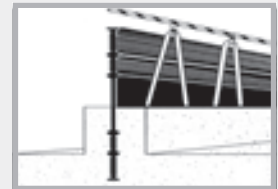

mit Kunststoffschlaufen

Arbeitsfugenband innenliegend aus Hart-PVC

P 150	150 mm	25 m	1 Stück	26,0 kg	080640	3,75 €/m
-------	--------	------	---------	---------	--------	----------



Dehnungsfugenband, innenliegend

D 19	190 mm	25 m	1 Stück	34,0 kg	080650	6,05 €/m
D 24	240 mm	25 m	1 Stück	50,0 kg	080660	7,85 €/m
D 32	320 mm	25 m	1 Stück	62,0 kg	080670	12,00 €/m

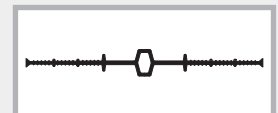

Dehnungsfugenband, außenliegend

DA 19	190 mm	25 m	1 Stück	32,0 kg	080680	7,75 €/m
DA 24	240 mm	25 m	1 Stück	49,0 kg	080690	9,15 €/m
DA 32	320 mm	25 m	1 Stück	68,0 kg	080700	12,85 €/m

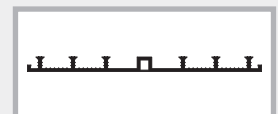

Dichtungsrohre

Art.-Nr.	Typ	Durchmesser / mm	Rohrlänge	VPE	Gewicht Rohr	Preis
080710	Q 1	88 WS 24 – 35 cm	2,5 m	1 Stk.	10,0 kg	18,90 €/m
080712	Q 1	88	3,0 m	1 Stk.	11,0 kg	18,90 €/m
080714	Q 1	88	3,5 m	1 Stk.	14,0 kg	18,90 €/m
080722	Q 3	60 WS 17 – 24 cm	2,5 m	1 Stk.	6,0 kg	16,05 €/m
080724	Q 3	60 + Hohlraumwände	3,0 m	1 Stk.	8,0 kg	16,05 €/m
080726	Q 3	60	3,5 m	1 Stk.	10,0 kg	16,05 €/m

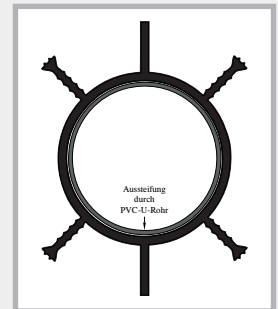

Fugenbandklammer

Art.-Nr.	Bezeichnung	VPE	Gewicht	Preis
070510	Fugenbandklammer 3 St. pro Meter und Seite	1 Karton à 200 Stück	1,50 kg Karton	22,85 € 100 Stück



Dichtblech VB Hochdruckbleche



Fugenbleche mit reaktiver, bitumenfreier Polymerbeschichtung für die Abdichtung von Arbeitsfugen

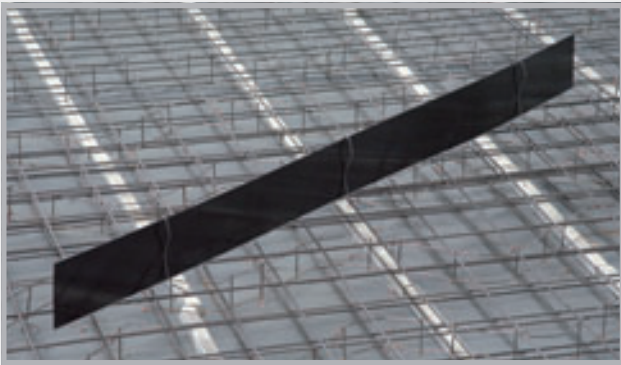

Aufmachung in Streifen und Rollen, einseitig und beidseitig beschichtet.

Einbau Dichtblech VB

Ob Streifen oder Rollen, wir liefern komplett mit Verlegezubehör.

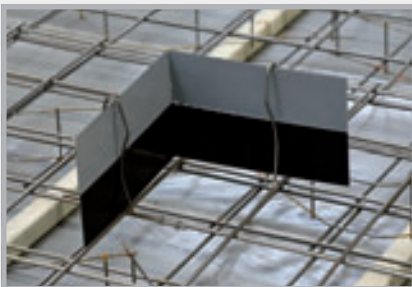

Die untere Folie abziehen und z.B. in der Ecke beginnen. Das Blech kann auf der Baustelle gebogen werden.



Vom Anschlussblech ebenfalls die untere Folie abziehen und für die Überlappung 6 cm vorbereiten.



Sichere Einbindung im Beton, maximal halbe Blechbreite. Vor der Wandbetonage wird die obere Folie abgezogen. Bei einseitig beschichteten Blechen die Beschichtung immer zur Wasserseite.

Ausführliche Informationen:

Fordern Sie unser Technisches Datenblatt an oder scannen Sie den QR-Code!

YouTube



MASTER-Dichtblech



Produktbeschreibung

■ MASTER-Dichtblech ist aus verzinktem Stahlblech und beidseitig vollflächig mit einer Spezialbeschichtung versehen. Die Beschichtung geht mit dem Frischbeton eine wasserundurchlässige Verbindung ein.

- Elementlänge 2500 mm
- Breite 160 mm
- Gesamtdicke 2,1 mm

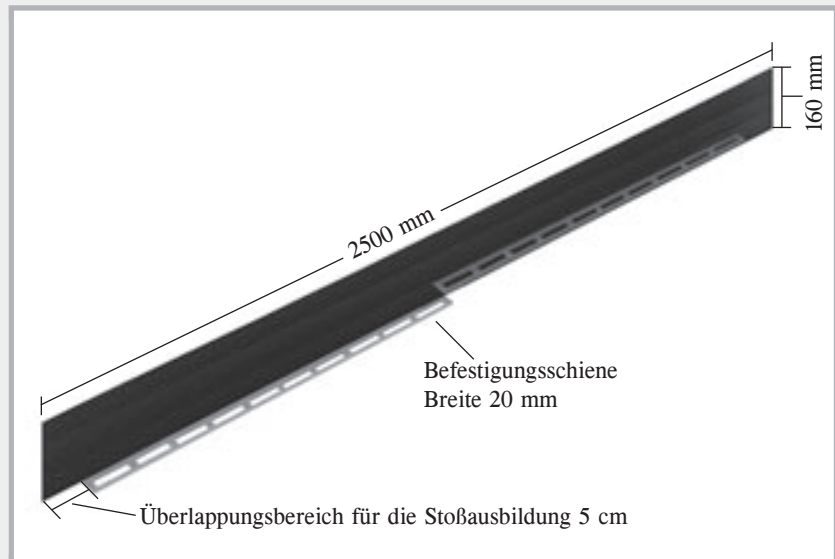

Funktion

- Die Spezialbeschichtung bewirkt einen sehr hohen Haftverbund zwischen Beton und Fugenblech
- Geprüft gegen drückendes und nicht-drückendes Wasser
- Umweltverträglich
- Für Ortbeton- und Fertigteilbau
- Für Wasserwechselzonen geeignet
- Zur Abdichtung von Sohle/Wand-, Sohle/Sohle- und Wand/Wand-Arbeitsfugen.



Lieferumfang

- MASTER-Dichtblech wird inklusive der Stoßklammern in stabilen Holzkisten angeliefert. Durch die Befestigungsschiene wird kein weiteres Verlegezubehör benötigt.



 YouTube



Einbau MASTER-Dichtblech



1

Entfernen der unteren Schutzfolie



2

Aufstellen des Elementes auf die oberste Armierungslage



3

MASTER-Dichtblech 5 cm überlappen u. gegeneinanderdrücken



4

Sicherung der Verbindungsstelle durch eine Stoßklammer



5

Befestigung mittels Bindedraht an der Halteschiene.
Im Eckbereich einfach abbiegen



6

MASTER-Dichtblech macht alle Biegungen mit.
Auch Abdichtungen durch versetzte Ebenen lassen sich problemlos ausführen.

Damit das Dichtblech nicht verschmutzt, wird die obere Folie erst nach der Sohlebetonage entfernt.

Dichtblech MB Overlap



Mineralisch beschichtete Fugenbleche für die Abdichtung von Arbeitsfugen



Aufmachung: Beidseitig mineralisch vollbeschichtete Fugenbleche in 160 und 120 mm Breite.

Einbau Dichtblech MB

Die Fugenbleche werden komplett mit Verlegezubehör geliefert.



Die Beschichtung ist völlig unempfindlich. Die Bleche können von Hand gebogen werden.

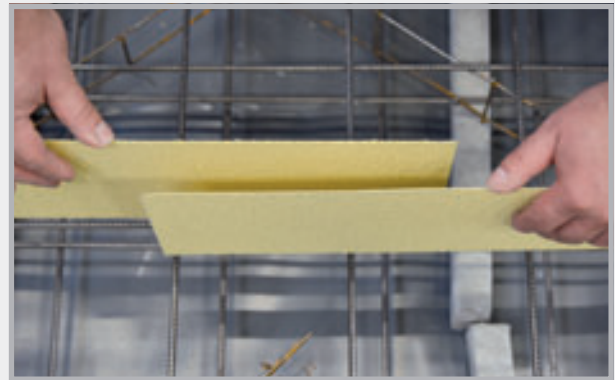

Überlappung im Stoßbereich 20 cm.
Keine Klebestöße nötig.

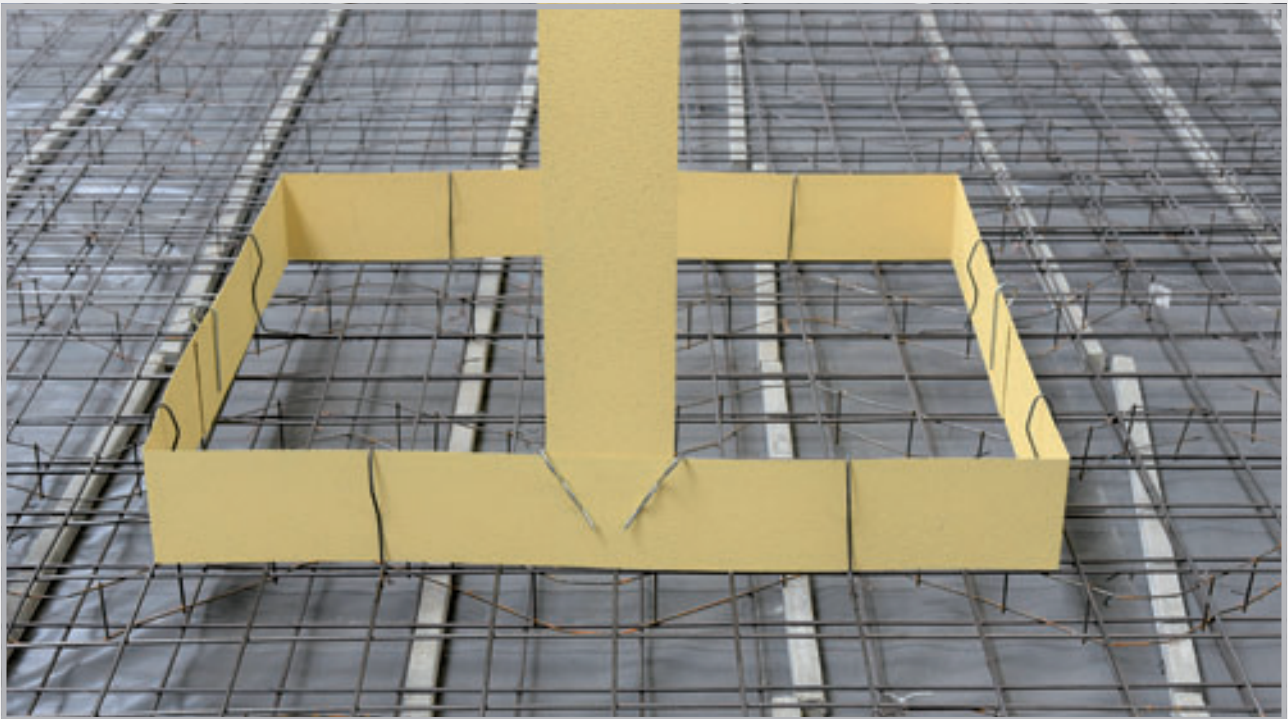

Dichtblech MB vor der Betonage. 3 cm Einbindetiefe im Beton reichen für eine druckdichte Abdichtung aus.

Ausführliche Informationen:

Fordern Sie unser Technisches Datenblatt an oder scannen Sie den QR-Code!

 YouTube



Dichtblech AKTIV



Bentonitbeschichtetes Fugenblech für die Abdichtung von Arbeitsfugen

Aufmachung

Einseitig vollflächig mit Bentonit beschichtetes Fugenblech. Lieferung komplett mit Verlegezubehör.



Einbau Dichtblech AKTIV

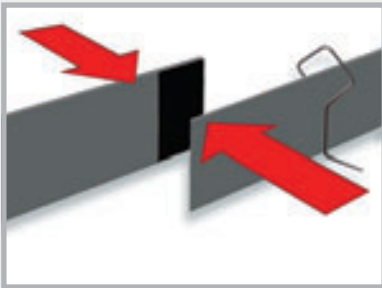

Von zwei zu verbindenden Blechen an den Enden die Folie abziehen und die Bleche zusammendrücken.

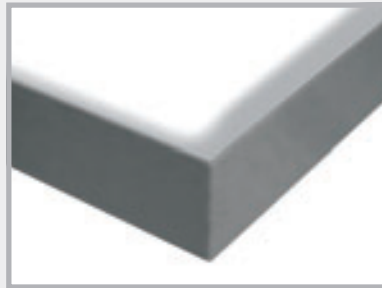

Ausbildung der Ecken durch einfaches Abbiegen.



Abhängen des Bleches



Abschneiden der Stoßverbindung



Aufbringen der Stoßverbindung in dem Bereich, wo zwei Bleche miteinander verbunden werden sollen. Es muss auf beiden Blechen eine Stoßverbindung aufgebracht werden.

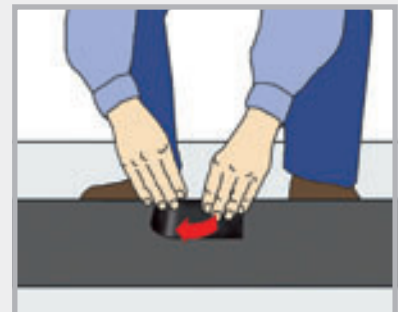

Dichtblech AKTIV fertig verlegt. Die Beschichtung immer zur Wasserseite. Einbindetiefe 3,5 cm im Beton.

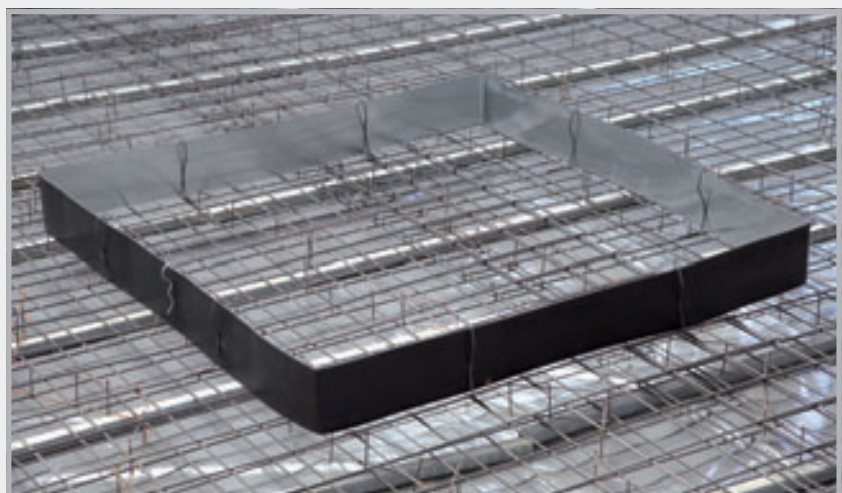

Ausführliche Informationen:
Fordern Sie unser **Technisches Datenblatt an!**

Sollrissfugenprofile

MASTER-Dichtblech SFG verstellbar (Sollriss-Fertigteile-Gerade) für geraden Stoß



Produktbeschreibung

- Das Profil besteht aus einem vollbeschichteten Fugenblech, das sich wasserundurchlässig mit dem Frischbeton verbindet, und verstellbaren Halterungen.

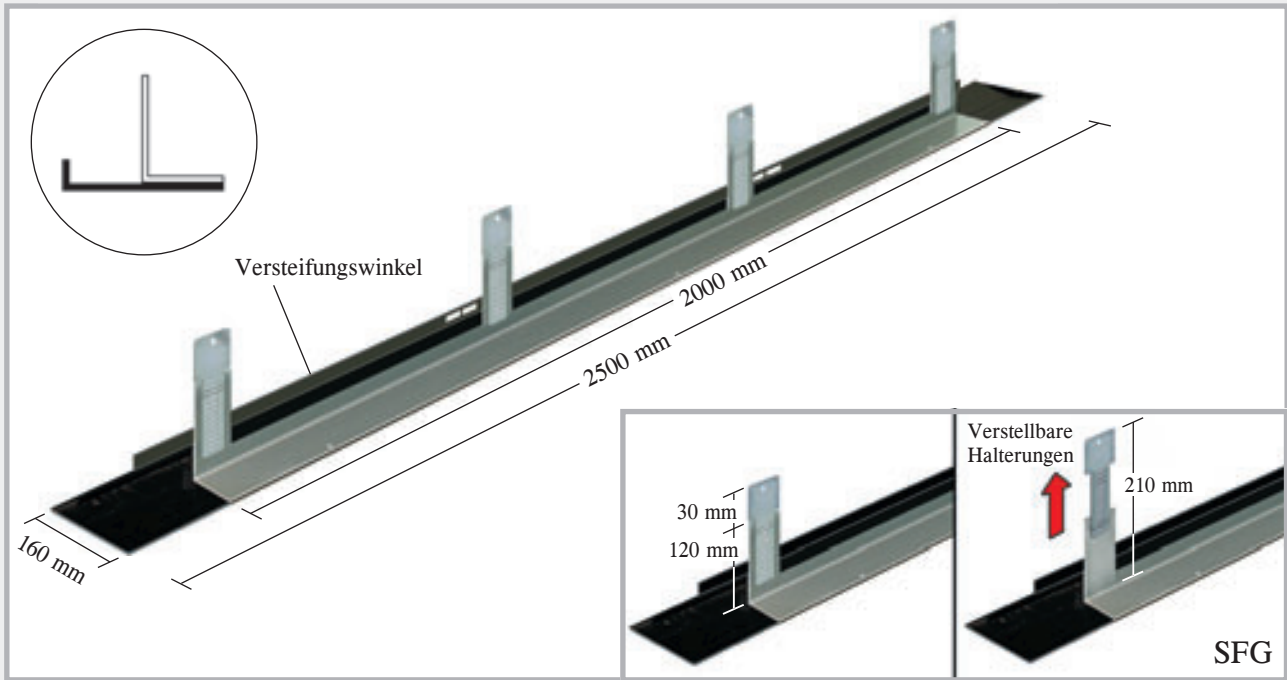

Einbau

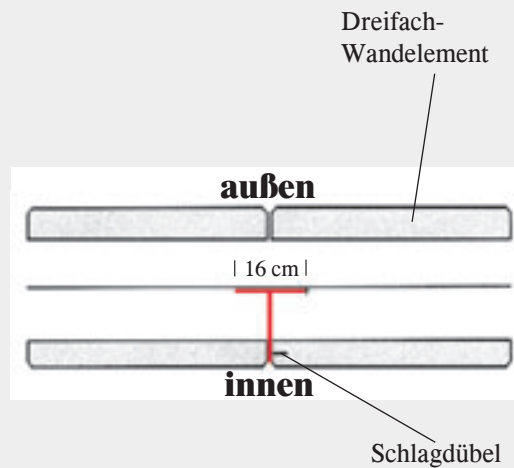
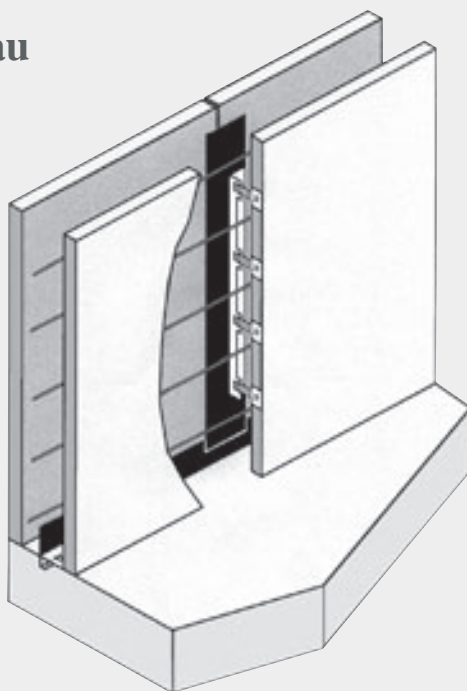

Die Elemente werden komplett vorgefertigt geliefert und mittels der mitgelieferten Nageldübel an der Innenschalung der Dreifachwände befestigt. Im unteren Bereich werden die Elemente mit der Sohleabdichtung verbunden.

Sollbruchelemente für den Eckbereich SFE verstellbar FE verstellbar

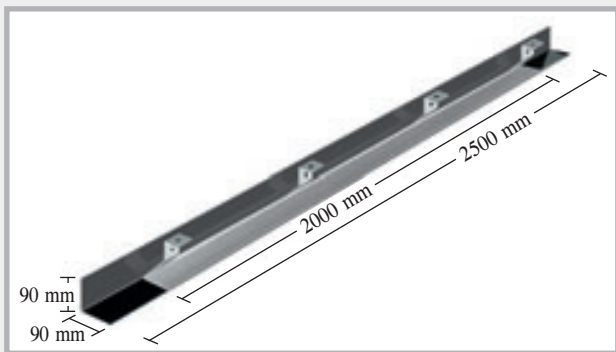

Profil SFE

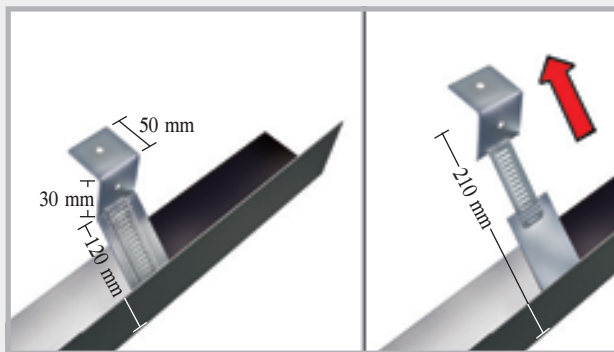

Verstellbare Halterungen

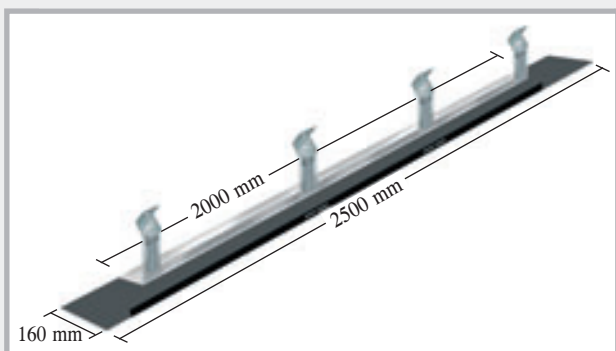

Profil FE

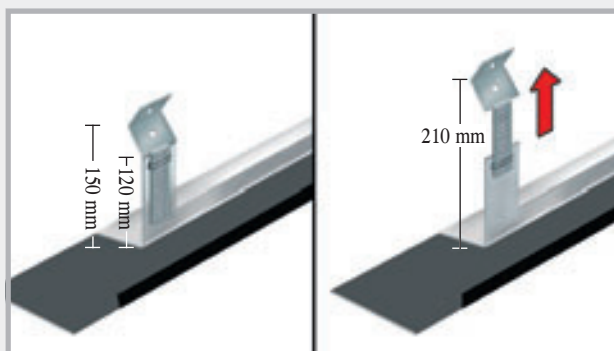

Verstellbare Halterungen

Einbau SFE

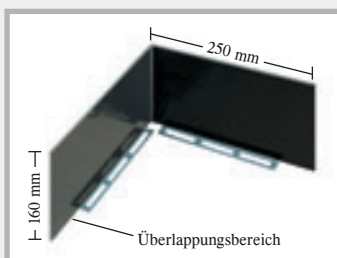
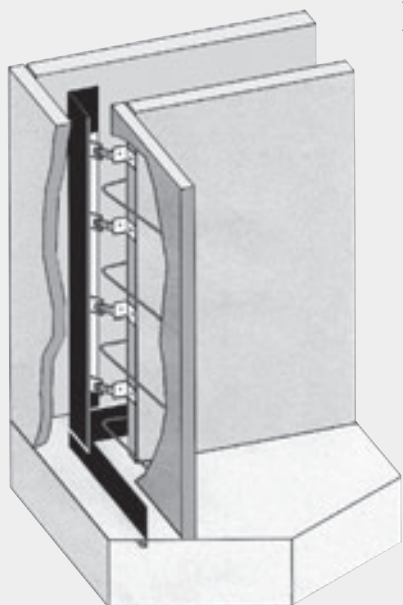

MASTER-Dichtblech-Ecke 90°
für Anschluss SFE-Profil

Durch die verstellbaren Halterungen ist die Verbindung zur Sohleabdichtung immer gewährleistet.

Einbau FE

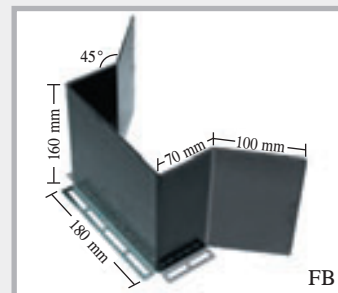
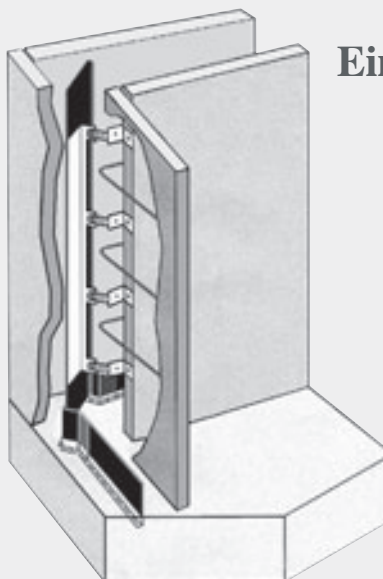

MASTER-Dichtblech-Ecke FB
für Anschluss FE-Profil

Auf der Baustelle

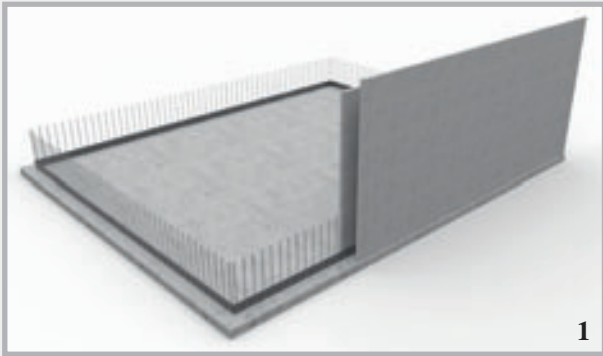

Stellen des ersten Hohlraumwandelements. Die Sohle/Wand-Abdichtung ist mit Dichtblech VB ausgeführt.

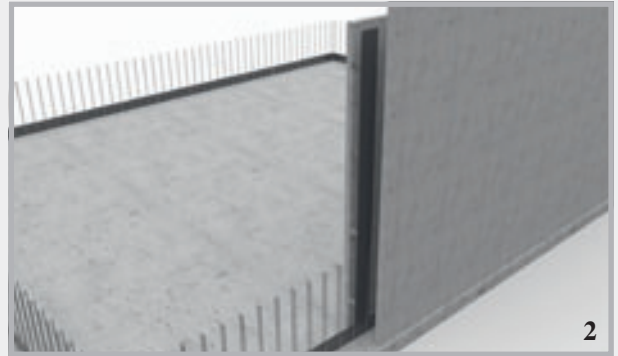

Das SFG-Profil wird lotrecht eingestellt und mit dem Dichtblech überlappt (Überlappung ≥ 5 cm).



Die verstellbaren Befestigungslaschen werden zur stirnseitigen Fixierung an der Wandschale angepasst.



Die Wandschale wird zur Fixierung der Befestigungslasche angebohrt.



Die Befestigungslasche wird mit einem Schlagdübel fixiert.



Der Überlappungsbereich auf dem Sohle/Wand-Dichtblech wird mit zwei Stoßklammern gesichert.

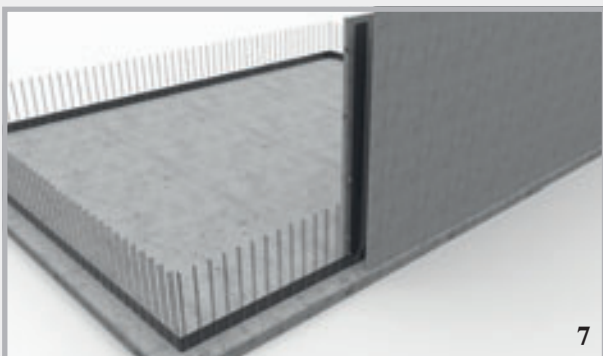

Das SFG-Profil ist fertig montiert, das nächste Hohlraumwandelement kann gestellt werden.



Der Einbau der Sollrissfugenprofile SFE im Eckbereich der Hohlraumwandelemente erfolgt nach gleichem Schema. Die Geometrie der Befestigungslaschen ist für die Montage im Eckbereich optimiert.

Sollrissfugenprofil SRF 125 Multi



Produktbeschreibung

Die Profile SRF 125 Multi bestehen aus einem beschichteten Fugenblech, beidseitig angebrachten, gelochten Halteschienen und zusätzlichen Haltelaschen. Je nach Anforderung erfolgt die Befestigung über die Halteschienen oder die klappbaren, gelochten Haltelaschen.

Typ SRF 125 Multi Ortbeton

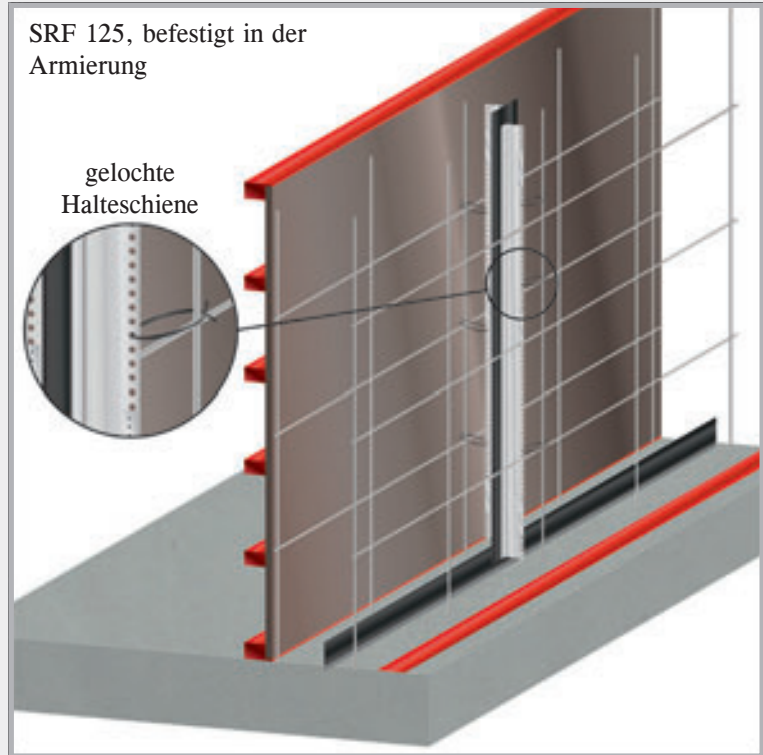
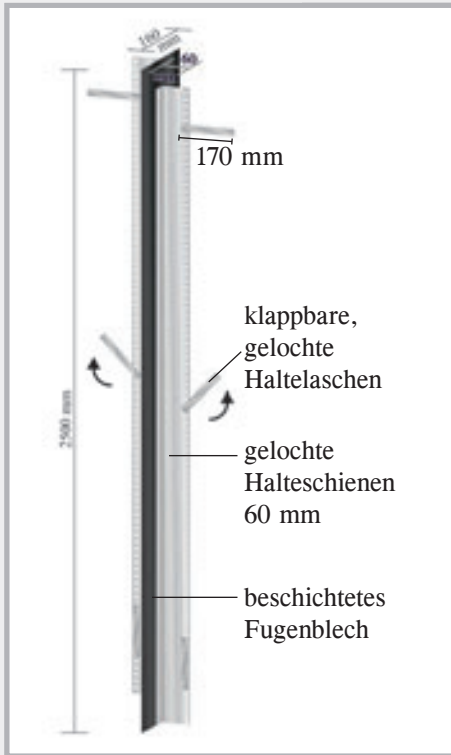

Typ SRF 125 Multi Hohlraumwand

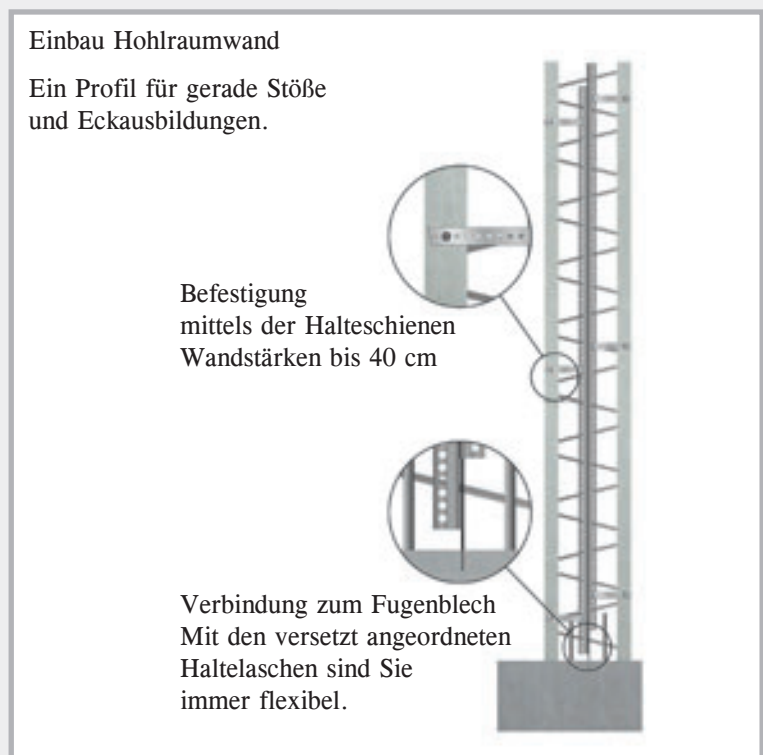
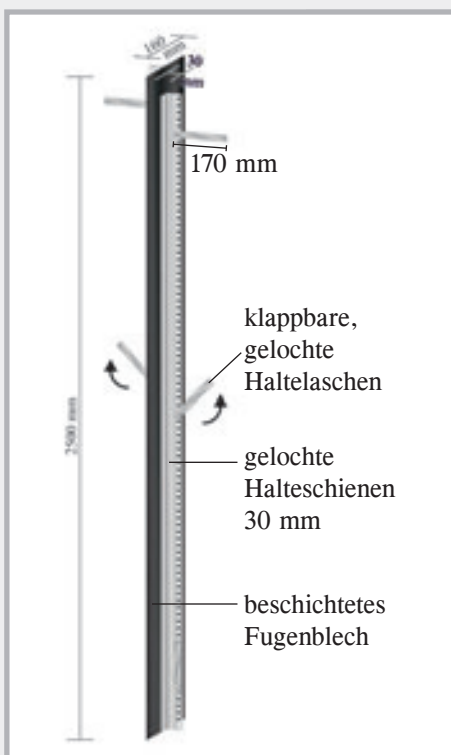

Profile für den Ortbeton

Dichtblech Abschalelement ABS



Produktbeschreibung

- Die ABS-Profile bestehen aus einem mit einer Spezialbeschichtung versehenen Fugenblech und einem beidseitig aufgeschweißten Lochgitter. Das beschichtete Fugenblech verbindet sich wasserundurchlässig mit dem Frischbeton. Die ABS-Profile werden in Taktfugen von Sohlen und Wänden eingebaut.

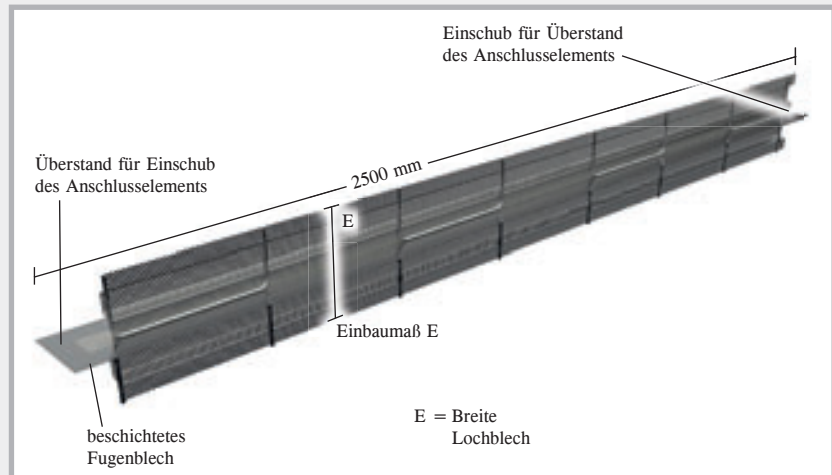

Funktion und Einbau

- Die ABS-Elemente zwischen die Bewehrungslage stellen und mit Bindedraht befestigen
- Einzelemente ineinander schieben und die Bleche miteinander verkleben
- Bei größeren Bauteildicken/Bauteilhöhen zusätzlich Abstellen.
- Die Elemente verbleiben im Beton, somit keine aufwendigen Ein- bzw. Ausschaltungsarbeiten
- Folie vor Betonage abziehen



Für ihre Bestellung brauchen wir das Maß zwischen der Bewehrung (siehe Sortimentsliste).

ABS rau

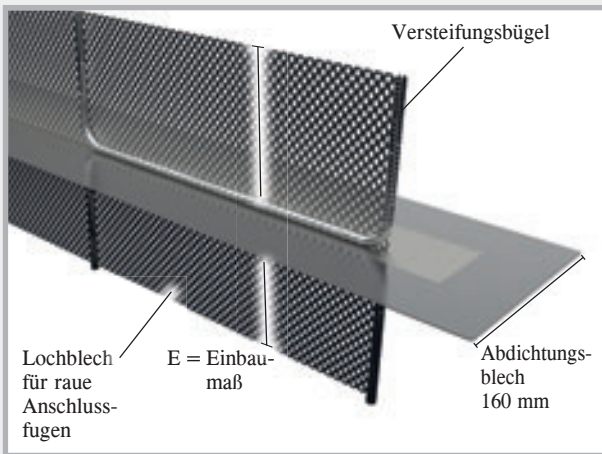

ABS verzahnt



ABS Abschalelemente für Wand- und Sohleabstellungen

Die ABS-Elemente setzen sich aus Lochblech und einem integrierten beschichteten Fugenblech zusammen. Im Lieferumfang sind pro Element 2 Stoßklammern enthalten.

Wir benötigen von Ihnen das Einbaumaß E, das Maß zwischen der oberen und unteren Bewehrung.

Funktion ABS Abschalelemente

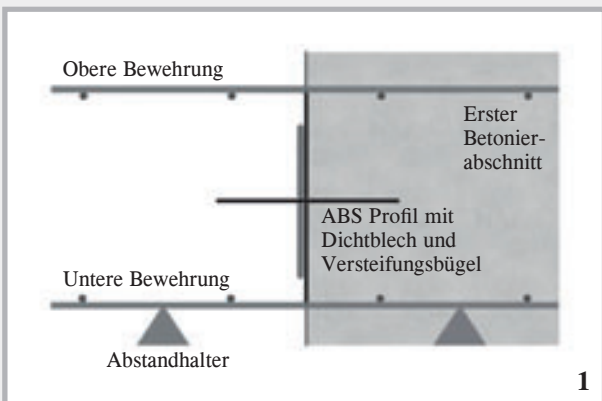

Das ABS Element dient zur Abstellung des ersten Betonierabschnittes.

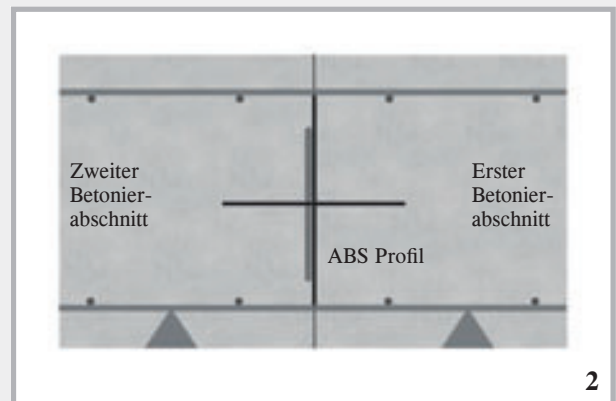

Die rauere oder verzahnte Ausführung gewährleistet einen sicheren Anschluss des zweiten Betonierabschnittes.

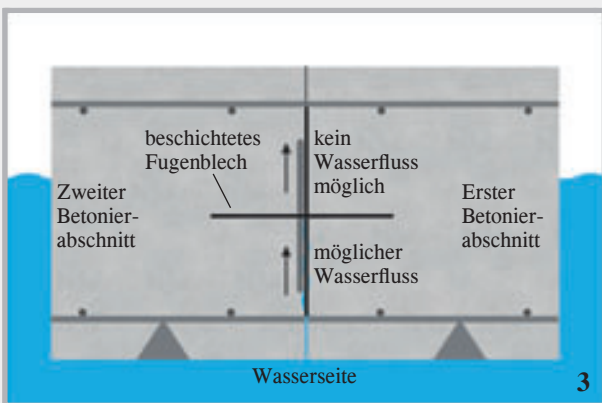

Das beschichtete Fugenblech verhindert einen möglichen Wasserzufluss.

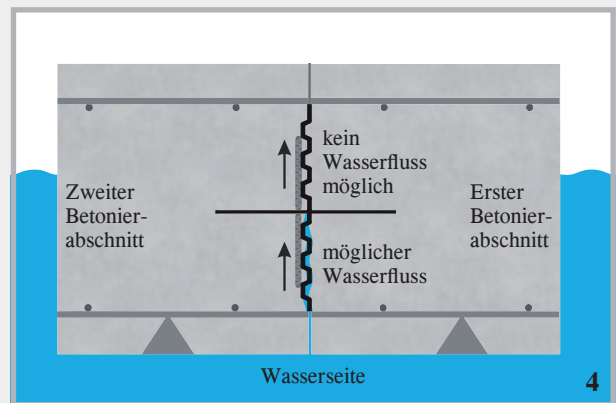

Gleiches Abdichtungsprinzip, hier in Verbindung mit verzahnter Fuge nach DIN 1045-1/EC2.

Dichtblech Schalltrennkorb DSK

Produktbeschreibung

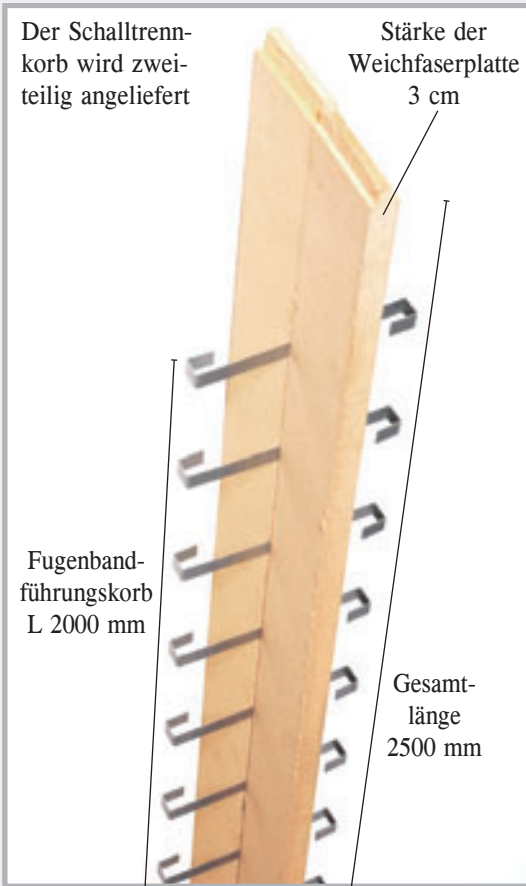

Einbau und Funktion

- Im Zuge der Sohlebetonage wird das Schallfugenband DSF mit dem beschichteten Bereich einbetoniert
- Folie vor der Betonage abziehen
- Im Sohlebereich wird das Schallfugenband mit der Sohle/Wand-Abdichtung durch den Dichtblech-Fugenbandanschluss verbunden
- Der Schalltrennkorb wird an der Stirnseite der Wandelemente befestigt.
- Das Schallfugenband wird durch den Fugenbandführungskorb nach oben geführt
- Fugenband mit Fugenbandklammern sichern

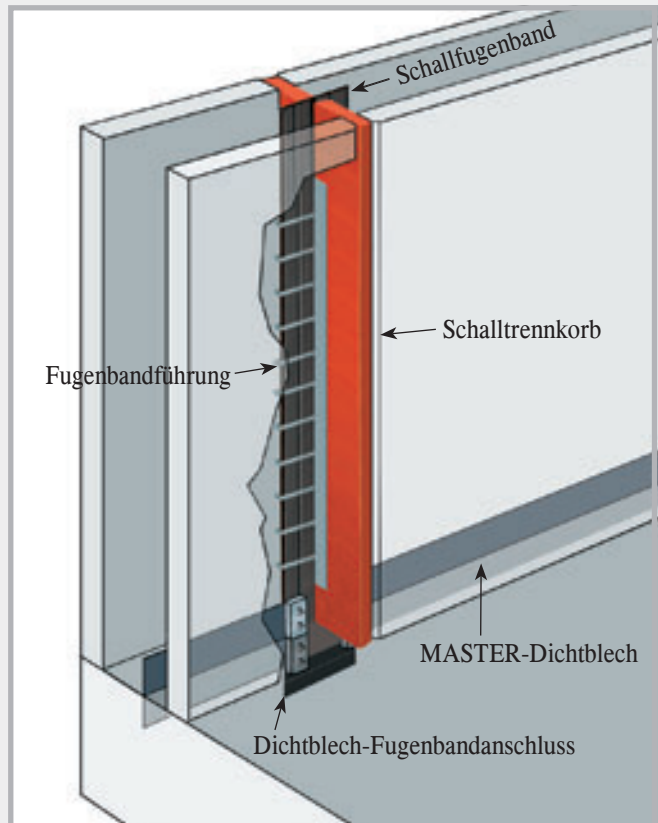

Dichtblech-Fugenbandanschluss



Produktbeschreibung

Mit dem Dichtblech-Fugenbandanschluss stellen Sie eine sichere druckwasserdichte Verbindung zwischen PVC-Fugenbändern und beschichteten Fugenblechen her.

Ein Dichtblech-Fugenbandanschluss setzt sich aus 2 Verbindern zusammen.



Einbau



In den Bereichen wo die Verbinder montiert werden, müssen am Fugenband die Stege entfernt werden.



Die Bohrungen werden markiert.



Die Löcher werden gebohrt.



Verbinder und Fugenband werden zusammengesetzt.



Die Schrauben werden angezogen.



Folie abziehen, die Anschlussbleche ankleben und mit der Stoßklammer sichern.

Dichtblech 80

Beidseitig vollbeschichtetes Fugenblech für den Wand-Deckenanschluss.

Länge: 2400 mm; Breite: 80 mm

Verpackung: Holzkiste mit 50 Elementen + 55 Stoßklammern

Karton mit 25 Elementen + 30 Stoßklammern

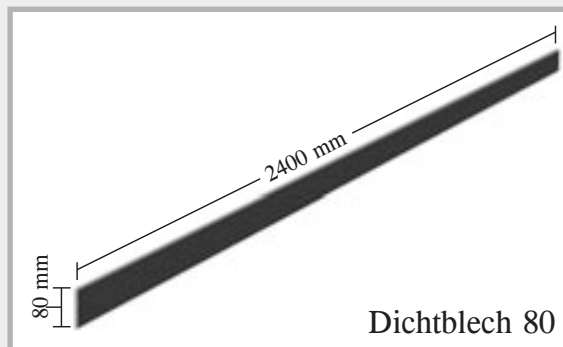
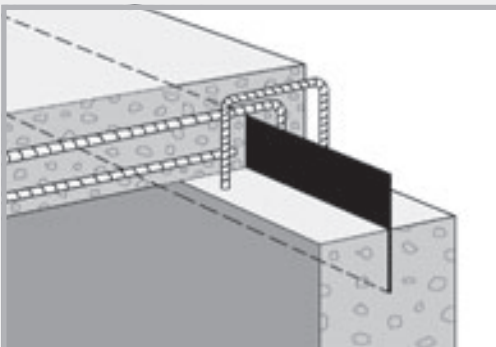

Dichtblech 80

MASTER-Connect

Verbinder für Fugenbleche und Fugenbänder

MASTER-Connect Verbinder werden in 2 Ausführungen hergestellt. MASTER-Connect Typ F für Fugenbleche und Typ B für Fugenbänder.



- Keine Bohrungen
- Einbaufertig geliefert
- Keine Schweißungen
- Absolut druckwasserdichte Verbindung



MASTER-Connect Technik

1. Die Verbinder werden fertig vormontiert geliefert.
2. Die Fugenbleche oder Fugenbänder werden links und rechts zwischen die Dichtungen eingeschoben.
3. Im Einschubbereich der Fugenbänder werden die Stege entfernt, damit dieser Bereich möglichst glatt ist.
4. Nach dem Einschieben werden die Schrauben mit 8 Nm angezogen.
5. Die Verbindung ist absolut druckwasserdicht.

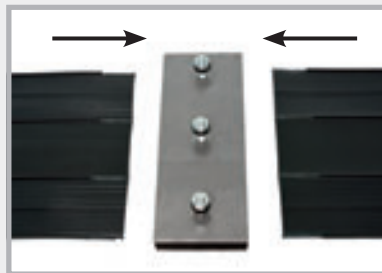
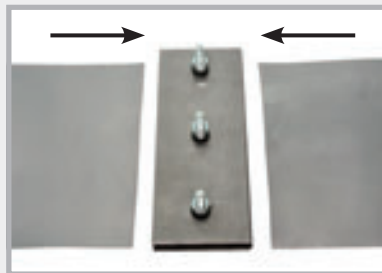

Einbaumöglichkeiten für Fugenband und Fugenblech

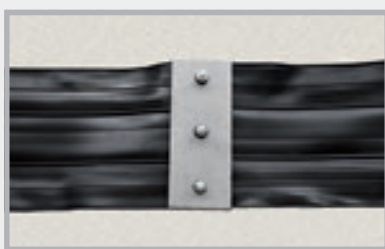

Stumpfstoß



T-Stück

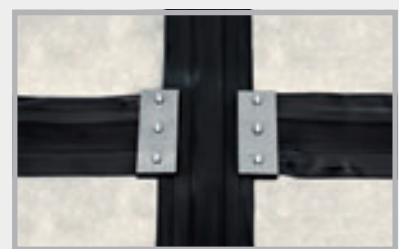

Kreuzung



Stumpfstoß



T-Stück



Kreuzung

Ausführliche Informationen:

Fordern Sie unseren aktuellen Prospekt an oder scannen Sie den QR-Code!



MASTER-MultiFlex (MMF 140)

NEW! Das allgemein bauaufsichtlich geprüfte, aktive Fugenband für die dauerhafte Abdichtung von Arbeitsfugen im Beton. MMF 140 ist ein PVC-Fugenband, das zusätzlich auf einer Seite mit einem Quellprofil versehen ist.



Produktbeschreibung MMF 140

Material:	Weich-PVC – frei von Cadmium, Chrom und Blei MMF 140 enthält keine besonders besorgniserregenden Stoffe (SVHCs) gemäß Anhang XIV der REACH-Verordnung. MMF 140 entspricht somit europäischen Standards.
Quellprofil:	Aktives TPE
Höhe:	140 mm
Stärke:	ca. 6 mm
Profilierung:	Gewellt
Sicherheit:	Mit Markierungsstreifen
Reißdehnung:	Hoch
Reißfestigkeit:	Hoch
Verarbeitbarkeit:	-10 °C bis +60 °C
Fügarkeit:	Schweißen, Kleben oder MASTER-Connect „active“

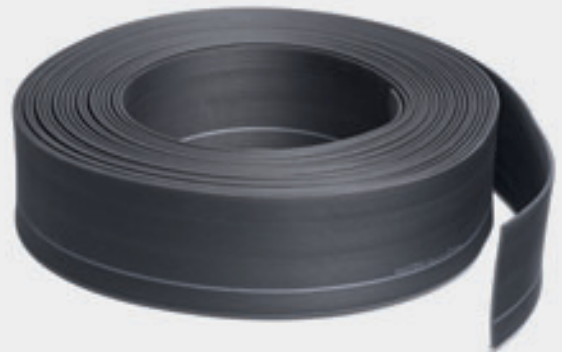

Funktion MMF 140

1. Die Abbildung zeigt die Seite des Fugenbandes mit dem noch nicht aktivierten Quellprofil.
2. Bereits ab einer Einbindetiefe von 3 cm ist MMF 140 auf Druckbeständigkeit geprüft. Im Bild sehen Sie das Fugenband mit aktiviertem Quellprofil.
3. Hier sehen Sie die Funktion des Quellprofiles. Es dehnt sich nach unten aus und drückt die Fuge ab. Zur weiteren Sicherheit werden die beiden Flanken nach außen gedrückt und führen ebenfalls zu einem Stopp des Wasserflusses.

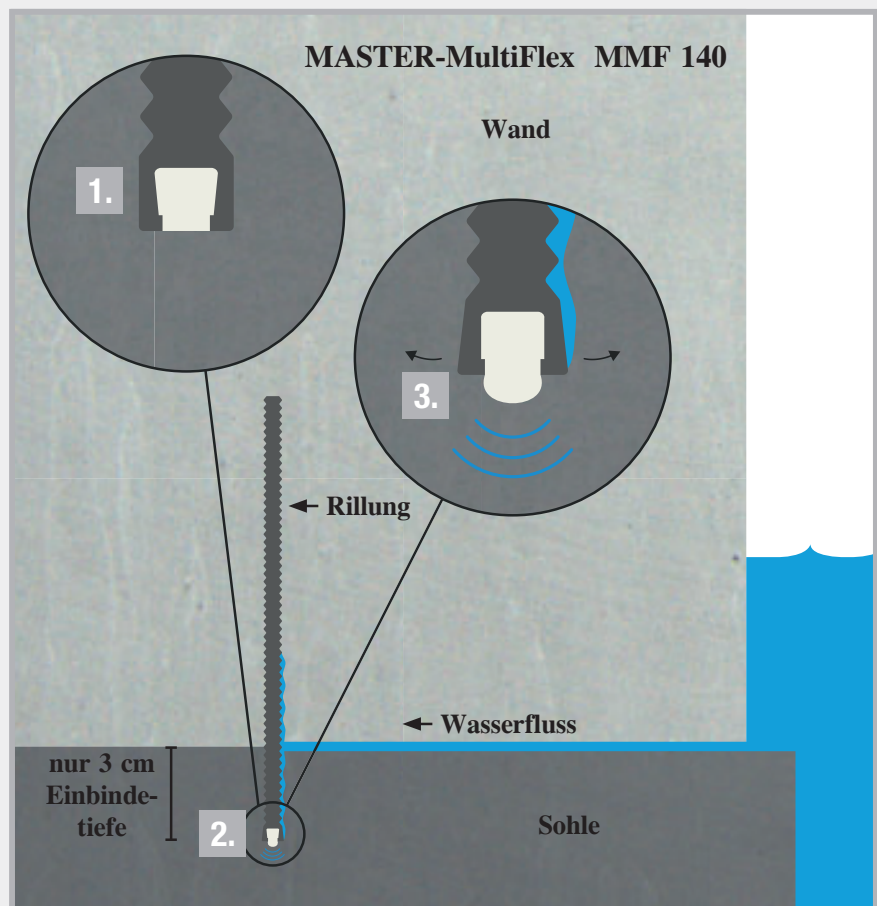

Beständigkeiten

MMF 140 ist gegen eine Vielzahl von Chemikalien gut bis sehr gut beständig.

- | | |
|-------------------------------|------------------------------------|
| ■ Verdünnte Säuren und Laugen | ■ Methangas |
| ■ Salzwasser | ■ Biogas |
| ■ Alkalität des Betons | ■ Sehr gute Alterungsbeständigkeit |
| ■ Harnstoff | ■ Sehr gutes Langzeitverhalten |

Verarbeitung und Verlegung von MMF 140



Das standfeste Fugenband lässt sich mit einem Cutter leicht zuschneiden.

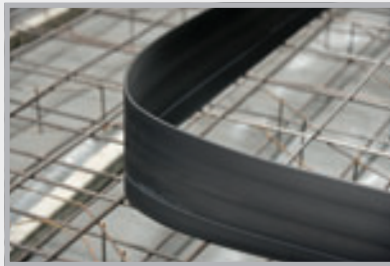

Standfest und dennoch flexibel.

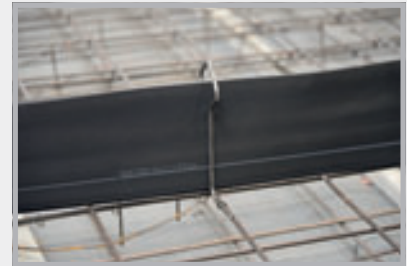

Befestigung mittels der mitgelieferten MMF 140 Befestigungsbügel.

Drei Möglichkeiten der Stoßverbindung



1. Schweißen: Dauer ca. 30 – 40 Min. auf der Baustelle
Überlappend geschweißte Verbindung.



2. Geklebte Verbindung: Dauer ca. 10 – 15 Min. auf der Baustelle
Den Stoßbereich mit der MMF 140 Stoßklammer sichern.

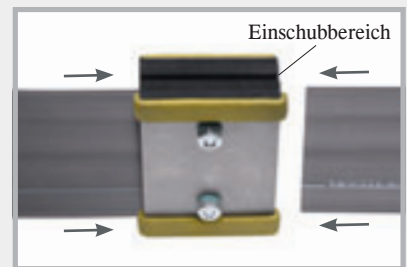

3. Geschraubte Verbindung: Dauer ca. 10 – 15 Min. auf der Baustelle
Das Fugenband MMF 140 wird links und rechts in den MASTER-Connect eingeschoben und die Schrauben mit ca. 8 Nm angezogen.

Anschluss von Sollrissprofilen SRF 125

Dauer ca. 10 – 15 Min. auf der Baustelle



Das MMF 140 Klebeband aufbringen und die Abdeckfolie abziehen.



Das Sollrissfugenprofil SRF 125 ankleben und mit 2 Stoßklammern sichern.

INJEKTIONSSCHLÄUCHE BAUCHEMIE



Mastertec EasySeal 1K

Seite 52

**Injektionsschläuche
+ Zubehör**



**MASTERTUBE
Yellow**

**MASTERTUBE
Injektions-
schlauch**

Seite 53 – 56



**PROTECT Harzsystem +
Injektionspacker**

Seite 57 – 59



**LIDOL Betontrennmittel
in MULTI- und BIO-Qualität**

Seite 60 – 62

Mastertec EasySeal 1K

NEW! Einkomponentige, lösemittel-,
wasser- und bitumenfreie
Bauwerksabdichtung Technik Seite 63 – 68



Mit Hochdruckprüfung für die außenliegende, streifenförmige Abdichtung von Wänden aus Fertigteilen.

- Internationale Hochdruckprüfung bis 80 m Wassersäule bei einer Rissbreite bis 3 mm
- Geprüft entsprechend der aktuellen WU-Richtlinie
- Allgemeines bauaufsichtliches Prüfzeugnis

Art.-Nr.	Bezeichnung	VPE	Gewicht	Preis	
050100	Mastertec EasySeal 1K Einkomponentige Hochdruck-Bauwerksabdichtung Eimer 14 kg	Eimer 14 kg (2 x 7 kg Beutel) Palette 30 Eimer	14,90 kg Eimer	16,30 € kg	
050110	Mastertec EasySeal 1K Vlies Rollenlänge 100 m Rollenbreite 0,3 m	1 Stück	3,80 kg Rolle	132,60 € Rolle à 100 m	
050120	Mastertec EasySeal 1K Spezialwalze Breite 18 cm <i>Profiqualität</i>	1 Stück	0,10 kg Stück	13,50 € Stück	
050130	Mastertec EasySeal 1K Steckbügel <i>Profiqualität</i>	1 Stück	0,20 kg Stück	5,10 € Stück	
050140	Mastertec EasySeal 1K Abstreifgitter Abmessung 24 x 22 cm <i>Profiqualität</i>	1 Stück	0,05 kg Stück	3,70 € Stück	
050150	Mastertec EasySeal 1K Eckenroller <i>Profiqualität</i>	1 Stück	0,21 kg Stück	27,10 € Stück	
050160	Mastertec EasySeal 1K Profi-Pinsel Breite 50 mm <i>Profiqualität</i>	1 Stück	0,12 kg Stück	15,40 € Stück	
050170	Mastertec EasySeal 1K Andrückrolle Breite 15 cm <i>Profiqualität</i>	1 Stück	0,19 kg Stück	16,30 € Stück	

MASTERTUBE



Injektionssysteme

Injektionsschläuche Technik Seite 69 – 71

Art.-Nr.	Bezeichnung	VPE	Gewicht	Preis
030400	MASTERTUBE „YELLOW“ rund, Abm.: 6/12 mm PVC-Injektionsschlauch	1 Rolle à 100 m	11,20 kg Rolle	5,65 € m
030050	MASTERTUBE Injektionsschlauch rund, Abm.: 5/10 mm, rot/gelb, mit Gewebemantel	1 Rolle à 100 m	10,00 kg Rolle	6,25 € m



Art.-Nr. 030400



Art.-Nr. 030050

- Sehr hohe Druckwasserprüfung
- Verpressbar mit Polyurethanharz
- Mehrfachverpressbar mit Acrylat und Zementsuspension
- Verpresskreise bis 15 m mit Polyurethanharz

- Sehr hohe Druckwasserprüfung
- Verpressbar mit Polyurethanharz
- Mehrfachverpressbar mit Acrylat
- Verpresskreise bis 15 m mit Polyurethanharz















MASTERTUBE-Verlegeset

Art.-Nr.	Bezeichnung	VPE	Gewicht	Preis
030052	MASTERTUBE-Verlegeset 40 m MASTERTUBE Injektionsschlauch 20 Befestigungspacker 200 Kunststoffbefestigungsclips Typ A 100 Metallschellen mit Nagel 10 Schlauchverbinder 1 Rolle Filamentband	1 Beutel = 1 Set	8,40 kg Set	645,00 € Set

Verpressschlauch und Zubehör

Art.-Nr.	Bezeichnung	VPE	Umverpackung	Gewicht	Preis
030060	 Befestigungspacker inkl. Nippel, zur Fixierung des Verpressschlauches an der Schalung, Farbe Packer: schwarz, 10 Stopfen rot, 10 Stopfen weiß, für Harzverpressung	1 Beutel à 20 Stk.	Karton 25 Beutel	0,50 kg Beutel	4,15 € Stück
030362	 Schaumstoff für Befestigungspacker Durchmesser 35 mm, Stärke 20 mm, selbstklebend, 10 Stück weiß, 10 Stück anthrazit	1 Beutel à 20 Stk.		0,05 kg Beutel	0,55 € Stück
030065	 Bewehrungshalter zur Fixierung des Befestigungspacker an der Bewehrung	1 Stück		0,11 kg Stück	7,60 € Stück
030075	 Kunststoffbefestigungsclip Typ A zum Eindrücken in den Frischbeton oder in Bohrlöcher Ø 8 mm, Befestigung alle 15 cm	1 Beutel à 100 Stk.	Sack 25 Beutel	0,29 kg Beutel	21,55 € 100 Stk.
030070	 Kunststoffbefestigungsclip Typ B zum Eindrücken in den Frischbeton oder in Bohrlöcher Ø 8 mm, Befestigung alle 15 cm	1 Beutel à 100 Stk.	Sack 25 Beutel	0,29 kg Beutel	18,80 € 100 Stk.
030080	 Metallschelle mit vormontiertem Nagel für alle gängigen Schussapparate, zum Schießen und Nageln, Befestigung alle 15 cm	1 Karton à 100 Stk.		1,80 kg Karton	0,65 € Stück
030081	 Metallschelle ohne Nagel	1 Karton à 100 Stk.		1,40 kg Karton	0,30 € Stück
030083	 Nageldübel 5 x 40 mm Bohrung Ø 5 mm	1 Karton à 200 Stk.		0,60 kg Karton	8,90 € 100 Stk.
030072	 Befestigungsgitter für MASTERTUBE Karton 25 m (25 Gitter à 1 m)	1 Karton		1,80 kg Karton	2,05 €/m

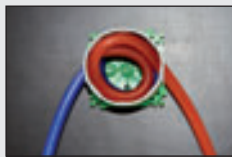
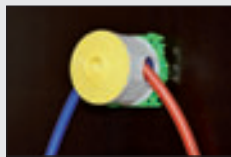
Verpressschlauch und Zubehör

Art.-Nr.	Bezeichnung	VPE	Gewicht	Preis
030100	Schlauchverbinder zur Schlauchverlängerung und Verbindung von Reststücken  	1 Beutel à 10 Stück	0,04 kg Beutel	1,85 € Stück
030102 030104	Entlüftungsschlauch, Gewebeschlauch blau-transparent rund Abm. 5/11 mm rot-transparent rund Abm. 5/11 mm 	1 Rolle à 50 m	4,85 kg 4,85 kg Rolle	2,60 €/m 2,60 €/m
030112 030114	Verpressenden inkl. Verschlussstopfen u. Schlauchverbinder, Länge 50 cm blau-transparent rund 5/11 mm rot-transparent rund 5/11 mm  	1 Beutel à 10 Stück 1 Beutel à 10 Stück	0,50 kg VPE 0,50 kg VPE	5,85 € Stück 5,85 € Stück
030096	Verschlussstopfen für Verpressenden und Entlüftungsschlauch 	1 Beutel à 20 Stück	0,006 kg Beutel	0,55 € Stück
030101	Schlauchtülle zum Einkleben mit Sekundenkleber 	1 Beutel à 20 Stück	0,02 kg Beutel	0,55 € Stück
030125	Sekundenkleber Flasche 10 ml 	1 Beutel à 10 Stück	0,21 kg Beutel	5,20 € Stück
030350	Verwahrdose für Entlüftungsschlauch    <p>Den Schalungshalter annageln</p> <p>Die Verwahrdose mit geöffneten Einlässen anclipsen</p>   <p>Links und rechts die Entlüftungsschläuche einführen</p> <p>Fertig für die Betonage</p>	1 Beutel à 10 Stück	0,55 kg Beutel	4,85 € Stück
030120	Schrumpfmuffe, Länge 10 cm, zur Sicherung von Verbindungsstellen 	1 Beutel à 20 Stück	0,04 kg Beutel	2,60 € Stück
030140	Handhebelpresse 500 ccm für Harzverpressung 	1 Stück	1,00 kg Stück	25,15 € Stück

Verpressschlauch und Zubehör

Art.-Nr.	Bezeichnung	VPE	Gewicht	Preis
030150	 Panzer Schlauch L 300 mm inkl. Greifkopf	1 Stück	0,09 kg Stück	13,60 € Stück
030160	 Greifkopf	1 Stück	0,03 kg Stück	5,90 € Stück
030165	 Manometer 400 bar mit T-Stück inkl. Anschlussrohr und Reduzierstück	1 Stück	0,26 kg Stück	72,50 € Stück
030155	 Ersatzdichtung für Handhebelpresse	1 Stück	0,01 kg	1,85 € Stück
030130	 Verpresspacker inkl. Nippel zum Verpressen über Entlüftungsschlauch oder Verpressschlauch	1 Beutel à 10 Stück	0,16 kg Beutel	4,40 € Stück
030135	 Stahl-Schlauchpacker inkl. Nippel zum Verpressen über Entlüftungsschlauch oder Verpressschlauch	1 Beutel à 10 Stück	0,19 kg Beutel	4,40 € Stück
030170	 Messbecher 3 l	1 Stück	0,26 kg Stück	22,65 € Stück
030090	 Filamentband Rollenbreite 25 mm, Rollenlänge 50 m, zum Abkleben der Schlauchanschnitte	1 Karton à 36 Rollen	0,17 kg Rolle	5,15 € Rolle
030355	 Anschlussgewinde für Befestigungspacker Länge 35 mm Für die mineralische Verpressung wird das Anschlussgewinde in den Befestigungspacker eingeschraubt.	1 Beutel à 10 Stück	0,08 kg/ Beutel	1,80 € Stück
030360	 Aufsatz für Anschlussgewinde Der Aufsatz wird auf das Anschlussgewinde geschraubt. Die Injektionspumpe kann mit Schiebekupplung oder Schnappverschluss angeschlossen werden.	1 Beutel à 10 Stück	0,20 kg/ Beutel	5,50 € Stück
030063	 Nippel extra	1 Beutel à 100 Stück	0,46 kg/ Beutel	0,80 € Stück

PROTECT Harzsystem

Injektionsharze, Kleber und Reinigungsmittel für die Injektion von Verpressschläuchen und Injektionspackern und die druckwasserdichte Verklebung von Faserzementstöpeln.



PROTECT PUR Harz

Quellfähiges Polyurethanharz für die Schlauchverpressung und Rissinjektion

CE-Kennzeichnung; Niedrigviskos und dauerhaft elastisch abdichtend; Lange Verarbeitungszeit von ca. 100 Min. bei +20 °C;



Art.-Nr.	Bezeichnung	VPE	Umverpackung	Gewicht	Preis
040015	PROTECT PUR Harz	1 L Kombidose: (750 ml Komponente A + 250 ml Komponente B)	Karton 6 Dosen	1,30 kg Dose	21,25 € L
040018	PROTECT PUR Harz	10 L Gebinde: (7,5 L Komponente A + 2,5 L Komponente B)		11,50 kg Gebinde	15,70 € L

Verarbeitung

Alle Harze müssen beim Anmischen gut homogenisiert werden.

Beispiel PROTECT PUR Harz:

Ausführliche Beschreibungen und Arbeitsanleitungen finden Sie in unseren Produktbeschreibungen, die Sie bei uns anfordern können.

Harze und Kleber können unter +5 °C nicht versendet werden.

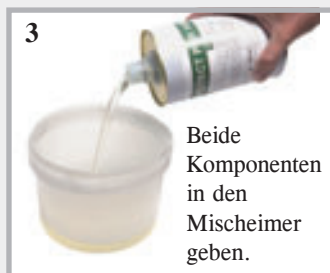

PROTECT Schaumharz

Niedrigviskoser Schaum auf Polyurethanbasis

Stoppt sofort den Wasserzufluss; Schnelles Aufschäumen mit hoher Volumenzunahme; Erfüllt UBA Leitlinie für Kontakt mit Trinkwasser; Reaktionszeit bei Wasserkontakt ca. 50 Sekunden; Volumenvergrößerung bis 3500% bei Wasserkontakt;



Art.-Nr.	Bezeichnung	VPE	Umverpackung	Gewicht	Preis
040050	PROTECT Schaumharz	1 L Kombidose: (875 ml Komponente A + 125 ml Komponente B)	Karton 6 Dosen	1,35 kg Dose	31,65 € L

PROTECT EP Harz

Epoxidharz für kraftschlüssige Abdichtungen

Kraftschlüssiges Füllen von Rissen und Fugen;
Verpressen von Injektionsschläuchen;
Geeignet für trockenen und feuchten Untergrund;
Verarbeitungsdauer ca. 45 Min. bei +20 °C;



Art.-Nr.	Bezeichnung	VPE	Umverpackung	Gewicht	Preis
040020	PROTECT EP Harz	1 L Kombidose: (800 ml Komponente A + 200 ml Komponente B)	Karton 6 Dosen	1,30 kg Dose	27,00 € L

PROTECT Clean

Reinigungsmittel

Zur Reinigung von Polyurethan- und Epoxidharz im nicht ausgehärteten Zustand.



Art.-Nr.	Bezeichnung	VPE	Umverpackung	Gewicht	Preis
040045	PROTECT Clean	1 Dose 1 L	Karton 12 Dosen	1,10 kg Dose	10,15 € L
040040	PROTECT Clean	1 Kanne 10 L		10,00 kg Kanne	8,60 € L

3 Universelle Betonkleber

PROTECT Easy 1K



NEW! Einkomponentiger Betonkleber auf Polymerbasis

Für die wasserundurchlässige Verklebung von Faserzementmuerstärken.

Verarbeitungsdauer ca. 20 Min. bei +23 °C;

Beständig gegen alle üblichen und unbelasteten Grundwässer.



Geprüft auf Dichtigkeit bis 50 m Wassersäule.
Geeignet für alle Faserzementmuerstärken.

Art.-Nr.	Bezeichnung	VPE	Umverpackung	Gewicht	Preis
040030	PROTECT Easy 1K im wiederverschließbaren Alubeutel	1 Set: (3 x 800g Alubeutel + 1 x Verarbeitungsbecher + 1 x Verschlussclip)	Karton / 10 Sets Palette 28 Kartons	2,54 kg Set	20,70 € / kg 16,56 € Alubeutel 800g

PROTECT BK 2K



Lösemittelfreier Betonkleber auf Epoxidharzbasis

Für wasserundurchlässige Verklebungen und kraftschlüssige Verbindung von Betonteilen.

Verarbeitungsdauer ca. 60 Min. bei +20 °C;

Beständigkeiten von PROTECT BK im ausgehärteten Zustand:

Verdünte Säuren, Mineralöl, Schmier- und Treibstoffe, Salzwasser, Abwässer, eine Vielzahl an Laugen und Lösemitteln, Trinkwassertauglichkeitsprüfung.



Geprüft auf Dichtigkeit bis 70 m Wassersäule.
Geeignet für alle Faserzementmuerstärken.

Art.-Nr.	Bezeichnung	VPE	Umverpackung	Gewicht	Preis
040100	PROTECT BK für den druckwasserdichten Verschluss von FZ-Muerstärken.	1 kg Kombidose: (0,5 kg Komponente A + 0,5 kg Komponente B)	Karton 10 Dosen Palette 28 Kartons	1,20 kg Dose	20,70 € / kg

Injektionspacker + Klebepacker

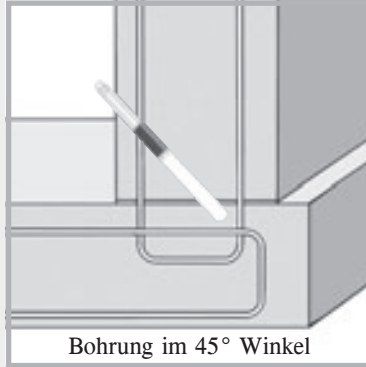
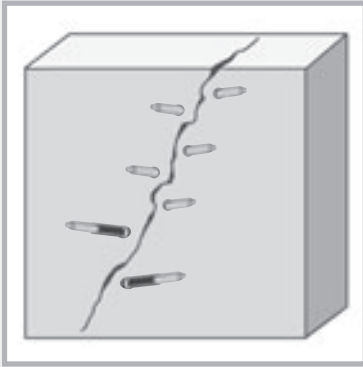

Art.-Nr.	Schraub-Injektionspacker inkl. Nippel / Abmessungen	Bohrer Ø	VPE	Gewicht	Preis
030185	10/70 mm	10 mm	1 Karton à 100 Stk.	1,90 kg/Ktn.	2,10 €/Stück
030187	10/100 mm	10 mm	1 Karton à 100 Stk.	2,70 kg/Ktn.	2,20 €/Stück
030183	13/80 mm	14 mm	1 Karton à 100 Stk.	2,90 kg/Ktn.	2,25 €/Stück
030180	13/100 mm	14 mm	1 Karton à 100 Stk.	4,60 kg/Ktn.	2,30 €/Stück
030181	13/170 mm	14 mm	1 Karton à 100 Stk.	7,00 kg/Ktn.	3,80 €/Stück
030182	13/250 mm	14 mm	1 Karton à 100 Stk.	10,50 kg/Ktn.	5,00 €/Stück

Eintagespacker

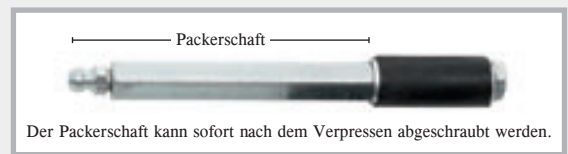

Art.-Nr.	Eintagespacker inkl. Nippel / Abmessungen	Bohrer Ø	VPE	Gewicht	Preis
030188	10/110 mm	10 mm	1 Karton à 100 Stk.	3,80 kg/Ktn.	2,95 €/Stück
030189	13/115 mm	14 mm	1 Karton à 100 Stk.	5,20 kg/Ktn.	3,05 €/Stück

Klebepacker



Art.-Nr.	Bezeichnung	VPE	Gewicht	Preis
030200	Klebepacker aus Kunststoff, Tellerdurchmesser 5 cm	1 Beutel à 100 Stück	1,75 kg Beutel	2,55 € Stück



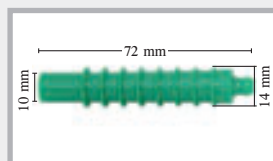



Kunststoffinjektor



Art.-Nr.	Bezeichnung	VPE	Gewicht	Preis
030210	Kunststoffinjektor mit Rückschlagkugel	1 Beutel à 200 Stück	0,09 kg Beutel	0,90 € Stück
030215	Einschlagstift	1 Stück	0,07 kg/Stück	8,30 €/Stück

LIDOL

Betontrennmittel

Art.-Nr.	Bezeichnung	VPE	Umverpackung	Gewicht	Preis	
040310	LIDOL MULTI	1 Kanister 20 L	Palette: 30 Kanister	18,5 kg Kanister	3,45 €/L	 Fass
040315	LIDOL MULTI Universaltrennmittel für alle gebräuchlichen Schalungsarten	1 Kanister 30 L	Palette: 24 Kanister	27,5 kg Kanister	3,45 €/L	
040320	LIDOL MULTI	1 Fass 200 L mit integriertem Fasshahn	Palette: 2 Fässer	191,0 kg Fass	3,25 €/L	
040330	LIDOL BIO  Universaltrennmittel für alle gebräuchlichen Schalungsarten	1 Kanister 20 L	Palette: 30 Kanister	18,5 kg Kanister	4,30 €/L	 30 L Kanister
040335	LIDOL BIO  Biologisch schnell abbaubar	1 Kanister 30 L	Palette: 24 Kanister	27,5 kg Kanister	4,30 €/L	
040340	LIDOL BIO  Ausgezeichnet mit dem Blauen Engel	1 Fass 200 L mit integriertem Fasshahn	Palette: 2 Fässer	191,0 kg Fass	4,10 €/L	
040350	TECCO 10 L Schalölspritze mit Feinstrahldüse	1 Stück		6,2 kg Stück	236,00 € Stück	 20 L Kanister

LIDOL Betontrennmittel sind umweltverträgliche und biologisch abbaubare bzw. leicht abbaubare Schalöle. Das Lagerprogramm umfasst 200-Liter-Fässer sowie 20 L- und 30 L-Kanister.

LIDOL Betontrennmittel sind universell einsetzbar und können im Hochbau für alle gebräuchlichen Schalungsarten verwendet werden.

Schalungsart	Einsatz von LIDOL
Betoplan	JA
Magnoplan	JA
NOE-Form	JA
Struktoplan	JA
Kunststoffvorsatzschalungen	JA
Holzschalung gehobelt saugend	JA
Holzschalung sägerau saugend	JA



LIDOL MULTI

LIDOL MULTI ist ein
umweltverträgliches Universaltrennmittel

Durch das Aufbringen von LIDOL MULTI auf die Schalung wird verhindert, dass Schalung und Beton miteinander in Berührung kommen. Somit ist ein problemloses Ausschalen möglich.

Anwendungen:

- für alle gebräuchlichen Schalungsarten
- bei Sichtbeton
- bei Beschichtung der Betonoberflächen mit Putz, Stuck oder ähnlichem, z.B. Tapete, Farbe, Keramik
- keine extra Korrosionsschutzadditive enthalten, Korrosionsschutz durch Mineralöle



Umwelt:

- Wassergefährdungsklasse WGK 1 = schwach wassergefährdend
- nicht kennzeichnungspflichtig
- Flammpunkt > +120 °C
- geruchsneutral

Verarbeitung:

LIDOL MULTI ist nicht frostempfindlich und bei jeder Witterung problemlos verwendbar. Das Trennmittel kann durch Sprühen, Pinseln oder Rollen aufgebracht werden.

Die wirtschaftlichste Verarbeitung erzielt man mit der TECCO Schalölspritze.

Schalungsart	Ergiebigkeit mit 1 Liter LIDOL MULTI
Schalungsplatten	ca. 80 m ²
gehobelte Holzoberfläche	ca. 40 m ²
raue Holzoberfläche	ca. 30 m ²



LIDOL BIO



LIDOL BIO ist ein umweltverträgliches und biologisch leicht abbaubares Universaltrennmittel

Besondere Auszeichnung:

LIDOL BIO wurde durch seine besondere Umweltverträglichkeit durch die RAL (Deutsches Institut für Gütesicherung und Kennzeichnung e.V.) der „Blaue Engel“ verliehen.

Anwendungen:

- in Wasserschutzgebieten und Bereichen mit Umweltauflagen
- für alle gebräuchlichen Schalungsarten
- bei Sichtbeton
- bei Beschichtung der Betonoberflächen mit Putz, Stuck oder ähnlichem, z.B. Tapete, Farbe, Keramik



Umwelt:

- Wassergefährdungsklasse WGK 1 = schwach wassergefährdend, biologisch leicht abbaubar
- nicht kennzeichnungspflichtig
- Flammpunkt > +120 °C
- geruchsneutral



Verarbeitung:

LIDOL BIO ist nicht frostempfindlich und bei jeder Witterung problemlos verwendbar. Das Trennmittel kann durch Sprühen, Pinseln oder Rollen aufgebracht werden. Die wirtschaftlichste Verarbeitung erzielt man mit der TECCO Schalölspritze.



Schalungsart	Ergiebigkeit mit 1 Liter LIDOL BIO
Schalungsplatten	ca. 75 m ²
gehobelte Holzoberfläche	ca. 35 m ²
raue Holzoberfläche	ca. 25 m ²

TECCO 10 L

Schalölspritze mit Feinfilter für das wirtschaftliche Aufbringen von Betontrennmitteln.

Aufbau:

- Stahlbehälter mit Polyesterbeschichtung
- Spiralschlauch 2,5 m mit Sicherheitsverriegelung
- Flachstrahldüse mit Feinfilter
- Schauglas zur Füllstandskontrolle
- ölbeständige Dichtungen
- integriertes Ersatzteilfach mit Ersatzdichtungen und O-Ringen



Mastertec EasySeal 1K

NEW! Einkomponentige, lösemittel-, wasser- und bitumenfreie Bauwerksabdichtung



Produktbeschreibung

Mastertec EasySeal 1K ist eine der modernsten und effektivsten Außenabdichtungen für wasser- und durchlässige Bauwerke. Die Basis des Produktes sind modifizierte Polymere, die auf vielen Untergründen eine extrem hohe Haftkraft aufweisen und somit die Voraussetzung für eine Hochdruckabdichtung sind. Die Anwendung ist sehr einfach, schnell und kostengünstig.



Produkteigenschaften

- Modifiziertes einkomponentiges Polymer
- Farbe grau
- Lösemittel-, wasser- und bitumenfrei
- Neutraler Geruch
- Sehr niedrige Emission
- Wassergefährdungsklasse WGK 1 – nur schwach wassergefährdend
- Lagerfähigkeit 12 Monate frostfrei
- Bei Versand vor Frost schützen

Technische Daten

Prüfung:	Höchstdruck 80 m Wassersäule
Prüfzeugnis:	Allgemeines bauaufsichtliches Prüfzeugnis
Rissbreite:	bis 3 mm
Verarbeitungstemperatur:	0 °C bis +35 °C
Bauteiltemperatur:	mind. +2 °C
Wärmebeständigkeit:	bis +70 °C
Regenfest:	sofort bei +20 °C Bei tieferen Temperaturen nach ca. 3 Stunden
Durchtrocknung:	nach ca. 24 Stunden bei +20 °C und 50 % relativer Luftfeuchtigkeit Bei tieferen Temperaturen und niedrigerer Luftfeuchtigkeit kann sich die Abbindezeit verlängern.
Verbrauch:	ca. 1,20 kg/m bei zweimaligem Auftrag und einer ca. 32 cm breiten Abdichtung, Schichtstärke je Auftrag ca. 1,2 mm



Prüfungen und Beständigkeiten



Hier sehen Sie den Prüfkörper nach der Erstprüfung mit 1 mm Fugenbreite. Durch Eintreiben der Keile wird die Fuge auf 3 mm geweitet.

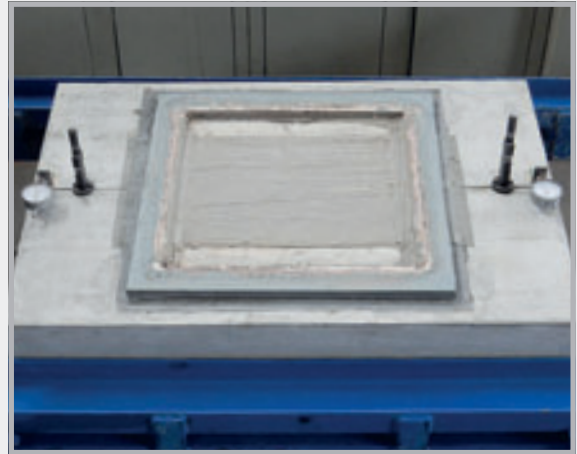

Prüfkörper mit auf 3 mm geweiteter Fuge. Nach der Fugenweitung wurde der Druckkörper montiert und mit 8 bar beaufschlagt.

- Prüfdruck 80 m Wassersäule
- Rissbreite 3 mm
- Gute UV-Beständigkeit
- Sehr gute Alkalitätsbeständigkeit
- Bitumenverträglich: Kann auf Bitumen oder kunststoffmodifizierter Dickbeschichtung aufgebracht werden. Auf Tragfähigkeit des Untergrundes ist zu achten.
- Beständig gegen herkömmliche betonangreifende Flüssigkeiten
- Witterungsunempfindlich
- Überarbeitbar mit Dämmung (Befestigung mit Dämmstoffkleber)
- Vor dem Verfüllen ist die Außenabdichtung gegen mechanische Beschädigungen zu schützen.



Mastertec EasySeal 1K kann unter folgenden Voraussetzungen mit einem Sockelputz überarbeitet werden:

- Übergangsbereich: 15 – 20 cm oberhalb und unterhalb der Geländekante
- Diese 30 – 40 cm müssen mit einem dünnen Anstrich Mastertec EasySeal 1K versehen und vollflächig mit Quarzsand abgestreut werden.
- Als Haftgrund/Putzträger kann Fliesenkleber verwendet werden, Auftrag mit einer Zahnpachtel 6 – 8 mm Zahnung.
- Der Sockelputz ist, zur Rissminderung im Übergangsbereich, mit einem entsprechenden Gewebe zu verstärken.

Vorbereiten der Fuge und des Vlieses



1



2

Die Stoßfugen der Bauteile werden verspachtelt und die Oberfläche wird vor der Beschichtung von losen Teilen gereinigt.

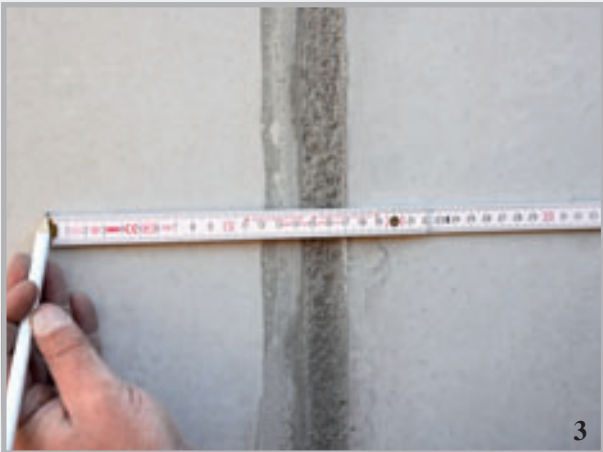

3



4

Die Fuge wird auf eine Breite von ca. 32 cm beschichtet.
Das Vlies kann auf die gewünschte Länge zugeschnitten werden.

Verarbeitung Mastertec EasySeal 1K

- Ohne Anmischen sofort aus dem Eimer auf sauberem Untergrund verarbeitbar
- Streich- und rollfähig
- Haftet auch auf leicht feuchtem Untergrund
- Aufbau:
 - a) Erster Auftrag mit Mastertec EasySeal 1K
 - b) Einarbeiten des Mastertec EasySeal 1K Vlies
 - c) Deckauftrag mit Mastertec EasySeal 1K nach ca. 2 – 3 Stunden
- Die Baustelle kann meist an einem Tag fertiggestellt werden. Keine zweite Anfahrt nötig.



Beschichtungsarbeiten



1 Die Beutel öffnen und die Beschichtung in den Eimer geben.



2 Erste Beschichtungslage auftragen.
Schichtstärke ca. 1,2 mm
Verbrauch ca. 0,6 kg je Meter/Fuge



3 Für die Hohlkehle oder andere Stellen gibt es den Pinsel oder den Eckenroller.



4 Das Vlies ausrichten und leicht andrücken.



5 Mit der Andrückrolle das Vlies vollflächig in die Beschichtung einrollen.
Dieser Arbeitsgang ermöglicht den Auftrag der zweiten Lage, je nach Temperatur und Luftfeuchtigkeit, nach ca. 2 – 3 Stunden.



6 Zweite Beschichtungslage auftragen.
Schichtstärke ca. 1,2 mm
Verbrauch ca. 0,6 kg je Meter/Fuge
Der Randbereich des Vlieses muss komplett überdeckt sein.

Einbau Mastertec EasySeal 1K

Mastertec EasySeal 1K

Fuge 1

Sohle/Wand-Anschluss ohne
Hohlkehle

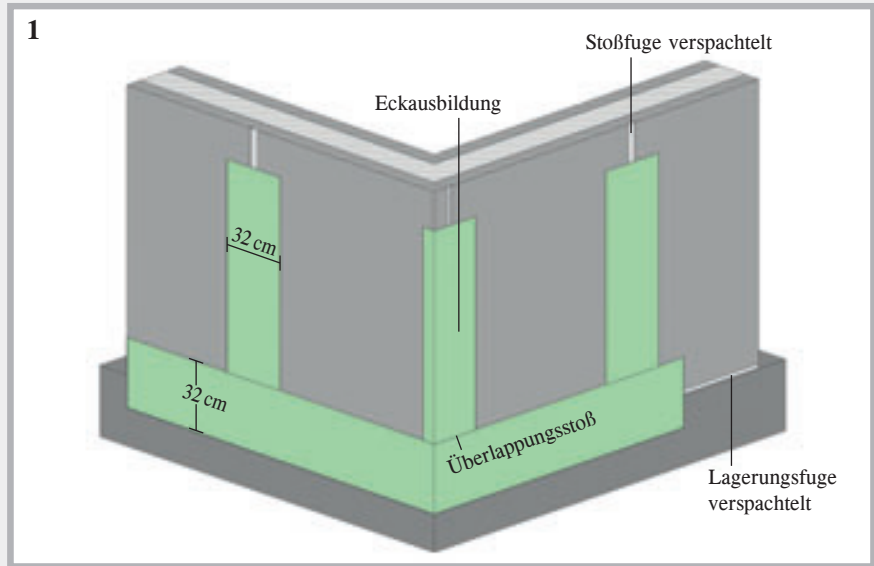

Mastertec EasySeal 1K

Fuge 2

Sohle/Wand-Anschluss mit
breiter Hohlkehle

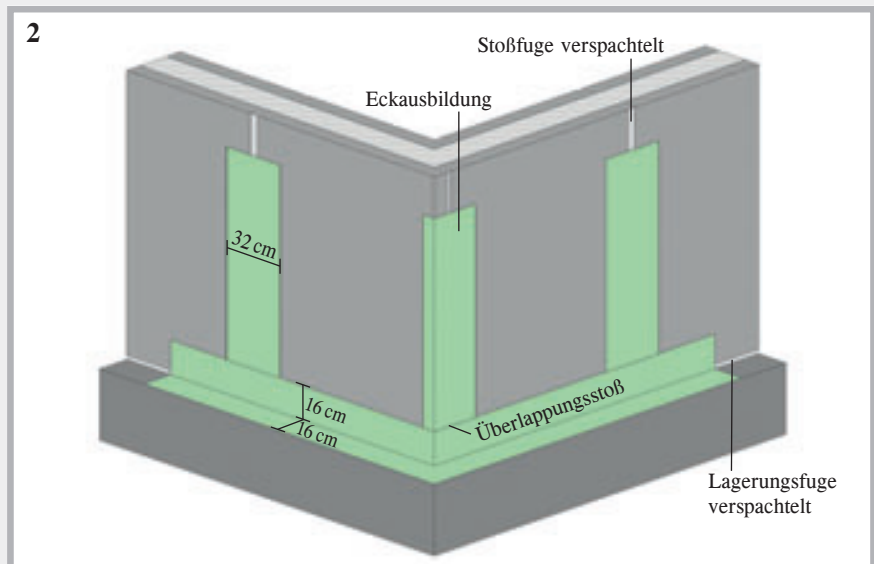

Mastertec EasySeal 1K

Fuge 3

Sohle/Wand-Anschluss mit
schmaler Hohlkehle

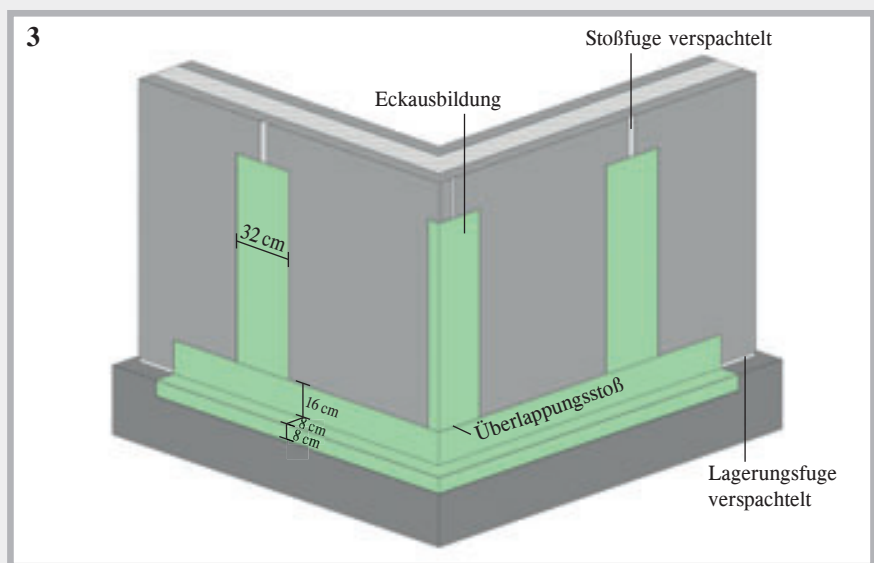

Jeder Überlappungsstoß muss mit einer Übergreifungslänge der Vliesbahnen von mind. 10 cm ausgeführt werden. Bei sich kreuzenden Fugen (T- bzw. Kreuzstoß) müssen zuerst die senkrechten Stoßfugen abgedichtet werden. Die Abdichtung der waagerechten Lagerungsfugen überdeckt dann den Überlappungsbereich der Stoßfuge.

Auf der Baustelle



Abgedichtete
Lagerungs- und
Stoßfugen



Abgedichtete
Lagerungsfuge

MASTERTUBE

Injektionsschlauchsysteme



Mit den Injektionsschläuchen MASTERTUBE „YELLOW“ und MASTERTUBE werden Arbeitsfugen wasserundurchlässig ausgebildet. Die Schlauchprofile gewährleisten durch Form und Struktur eine besonders sichere und gleichmäßige Verfüllung der Schwindspalten und Schadstellen.



	MASTERTUBE YELLOW	MASTERTUBE Injektionsschlauch
Sehr hohe Wasserdruckprüfungen	50 m Wassersäule	50 m Wassersäule
Verpressbar mit Polyurethanharz	geprüft	geprüft
Mehrfachverpressbar mit Acrylat	geprüft	geprüft
Mehrfachverpressbar mit Zementsuspension	geprüft	–
Zusätzlich 15 m Kreislauf mit Polyurethanharz	geprüft	geprüft
Gleichmäßiger Austritt des Injektionsmaterials	geprüft	geprüft
Keine Versinterung beim Betoniervorgang	geprüft	geprüft
Geeignet für Wasserwechselzonen	geprüft	geprüft
Witterungsunabhängiger Einbau	-10 °C bis + 60 °C	-10 °C bis + 60 °C
Einfachste Montage	seit mehr als 10 Jahren auf den Baustellen	seit mehr als 20 Jahren auf den Baustellen
Zubehör	umfangreiches System	umfangreiches System

Einbau und Verpressung

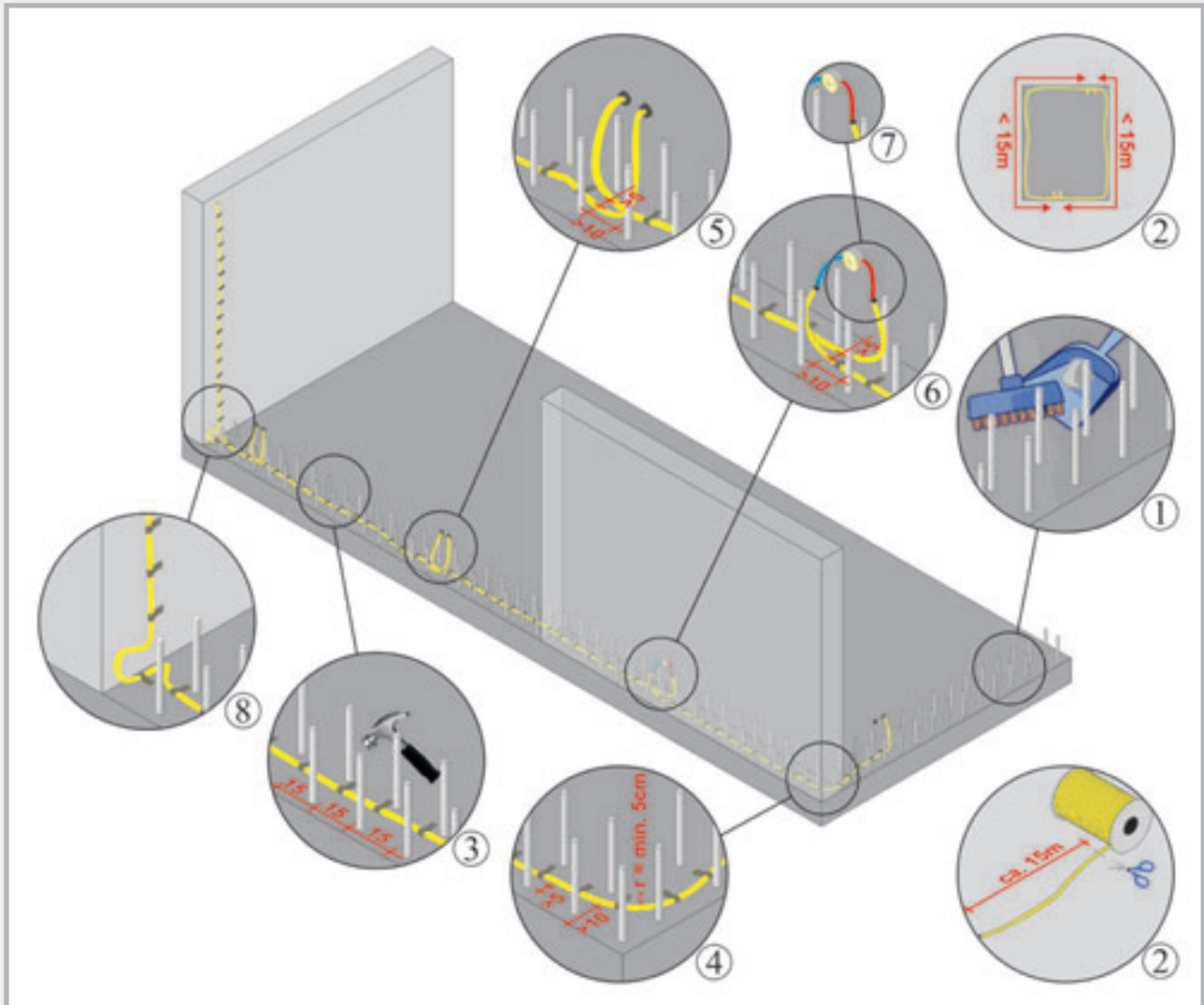

1. Fläche zur Verlegung des Injektionsschlauchs von losen Verschmutzungen reinigen. Zu große Unebenheiten, z.B. Hohlstellen, fachgerecht und kraftschlüssig egalisieren.
2. Verpressabschnitte planen, maximale Länge inkl. Verpressenden $\leq 15\text{ m}$, Schlauch mit einem geeigneten Schneidwerkzeug ablängen. Bei Verwendung des MASTERTUBE Injektionsschlauchs muss vor dem Ablängen die Umflechtung mit einem Filamentband abgeklebt werden, um ein Auflösen des Gewebes zu verhindern. Der Ablängschnitt erfolgt dann mittig auf dem Filamentband.
3. Die Befestigung des Schlauchs kann mit Befestigungsclips erfolgen, welche in den Frischbeton eingesteckt werden. Der Schlauch wird nach dem Erhärten des Betons darunter geclipst. Die Befestigung auf einer festen Oberfläche kann mittels Metallschellen bzw. Befestigungsgitter erfolgen, welche genagelt werden.
Der Abstand zwischen den Befestigungsclips bzw. Metallschellen soll nicht mehr als 15 cm betragen. Somit ist gewährleistet, dass der Schlauch einen durchgängigen Kontakt zur Arbeitsfuge hat. Der Schlauch darf nirgends aufschwimmen oder hohl liegen.
4. Der Abstand von umliegenden Bewehrungsstäben sollte $\text{min. } 5\text{ cm}$ betragen. Ein Randabstand von $\text{min. } 10\text{ cm}$ ist einzuhalten. Der Mindestbiegeradius beträgt 5 cm .
5. Aufeinander folgende Verpresskreise müssen sich mindestens 10 cm überlappen, damit eine durchgängige Injektion der Fuge gewährleistet ist.
Der Abstand zwischen parallel nebeneinander laufenden Injektionsschläuchen muss mindestens 5 cm betragen. Anderenfalls kann es passieren, dass beim Verpressen des einen Schlauchs der andere mit gefüllt wird und daraufhin selbst nicht mehr verpressbar ist.

6. Der Injektionsschlauch kann entweder direkt an unseren Befestigungspackern, welche an der Schalung montiert werden, angeschlossen werden oder über Verpressenden in eine Verwahrdose geführt werden. Der Anschluss sollte möglichst rechtwinklig zur Wand erfolgen. Die Verwahr Dosen bzw. Befestigungspacker sind so anzubringen, dass sie später jederzeit problemlos erreichbar sind.
7. Der Übergang zwischen Injektionsschlauch und Verpressende erfolgt mittels einem Schlauchverbinder. Dieser Schlauchverbinder muss im Beton einbetoniert sein, um den Injektionsschlauch später fachgerecht verpressen zu können.
8. Beim Übergang von der Sohle auf eine Wand ist der Injektionsschlauch bis direkt in die Fugenecke zu führen und über eine Schlaufe nach oben zu führen.
9. Bei sich, in einem Abstand ≤ 5 cm, kreuzenden Injektionsschläuchen muss einer der Injektionsschläuche im Bereich der Kreuzung auf einer Länge von 8 – 10 cm mit einem Klebeband umwickelt werden. Dies verhindert das unbeabsichtigte Verpressen des anderen Injektionsschlauchs.
10. Nach dem Aushärten des Betons, frühestens 28 Tage nach der Betonage, kann die Fuge über die Befestigungspacker bzw. Verpressenden in der Verwahrdose verpresst werden.
11. Das DBV-Merkblatt: Injektionsschlauchsysteme und quellfähige Einlagen für Arbeitsfugen (Januar 2010) ist zu beachten.

Zwei Systeme mit 100% Sicherheit



Rollenlänge 100 m



Rollenlänge 100 m



DRUCKWASSERDICHTHE HAUSEINFÜHRUNGEN



RONDO Mauerkragen

Seite 74 – 78



Futterrohre & Rohrdurchführungen

Seite 78 – 94

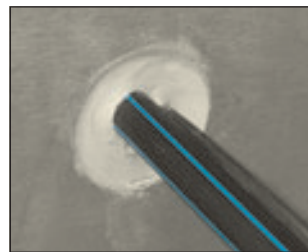

Ringraumdichtungen, FLEX 2000 & Gliederketten

Seite 95 – 101

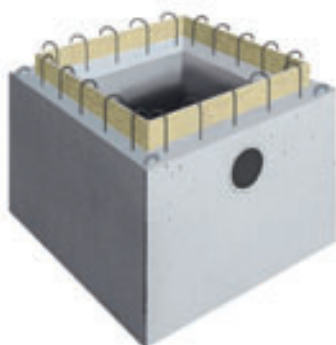

Pumpensümpfe

Seite 102 – 106

RONDO Standard Mauerkragen

YouTube



50 m
Wassersäule



Abmessungen Technik Seite 77 – 78

Art.-Nr.	Typ	für Rohraußen- abmessungen/mm	Spannbereich von DA/mm bis DA/mm		VPE	Umverpackung	Gewicht Stück	Preis Stück
090890	RO 10	für Blitzschutz Rundleiter	8	10	1 Stk.	Karton à 100 Stk.	0,13 kg	18,45 €
090892	RO Flach	für Erdungsband	30 x 3,5 + 30 x 3		1 Stk.		0,15 kg	19,55 €
NEW 090988	RO EFP	für Sechskant-Erdungsfestpunkt			1 Stk.	Beutel à 25 Stk.	0,04 kg	8,00 €
090900	RO 25	25	25	25	1 Stk.		0,25 kg	20,50 €
090902	RO 32	32	31	32	1 Stk.		0,25 kg	20,85 €
090904	RO 40	40	39	42	1 Stk.		0,26 kg	21,45 €
090906	RO 50	50	48	53	1 Stk.		0,29 kg	21,75 €
090908	RO 63	63	61	64	1 Stk.		0,32 kg	21,95 €
090910	RO 75	75	72	80	1 Stk.		0,36 kg	22,15 €
090912	RO 90	90	87	92	1 Stk.		0,45 kg	22,50 €
090914	RO 110	KG-Rohr DN 100 110	107	115	1 Stk.	Karton à 50 Stk.	0,48 kg	22,70 €
090916	RO 125	KG-Rohr DN 125 125	123	130	1 Stk.	Karton à 40 Stk.	0,51 kg	24,00 €
090918	RO 140	140	137	147	1 Stk.		0,54 kg	26,05 €
090920	RO 160	KG-Rohr DN 150 160	157	166	1 Stk.	Karton à 35 Stk.	0,62 kg	27,30 €
090921	RO 170	170	167	177	1 Stk.		0,66 kg	28,00 €
090922	RO 180	180	177	187	1 Stk.		0,68 kg	28,75 €
090924	RO 200	KG-Rohr DN 200 200	197	207	1 Stk.	Karton à 30 Stk.	0,70 kg	30,00 €
090926	RO 225	225	220	230	1 Stk.		0,81 kg	31,70 €
090928	RO 250	KG-Rohr DN 250 250	245	260	1 Stk.		0,89 kg	32,05 €
090930	RO 280	280	275	290	1 Stk.		0,92 kg	37,85 €
090932	RO 315	KG-Rohr DN 300 315	310	324	1 Stk.		1,07 kg	39,50 €
090934	RO 355	355	350	365	1 Stk.		1,18 kg	44,90 €
090936	RO 400	KG-Rohr DN 400 400	395	410	1 Stk.		1,31 kg	47,20 €
090938	RO 450	450	440	460	1 Stk.		1,90 kg	61,25 €
090940	RO 500	KG-Rohr DN 500 500	495	515	1 Stk.		2,15 kg	62,95 €
090942	RO 560	560	555	580	1 Stk.		2,60 kg	68,15 €
090944	RO 630	630	625	650	1 Stk.		2,90 kg	74,30 €
090946	RO 710	710	705	735	1 Stk.		3,00 kg	85,00 €
090948	RO 800	800	795	830	1 Stk.		3,40 kg	92,30 €
090950	RO 900	900	895	930	1 Stk.		4,25 kg	101,85 €
090952	RO 1000	1000	995	1030	1 Stk.		4,45 kg	159,70 €
090954	RO 1200	1200	1195	1240	1 Stk.		5,75 kg	194,05 €

Durch Einlegen (10 Minuten) in warmes Wasser lassen sich die Mauerkragen noch leichter montieren.

RONDO Protect

Der Mauerkragen mit höchsten Medien- und Druckbeständigkeiten



80 m
Wassersäule



NEW! Der RONDO Protect Mauerkragen bietet gegenüber dem RONDO Standard folgende Vorteile:

Druckwasserprüfung

- Höchstdruckprüfung bis 80 m Wassersäule

Beständigkeiten

Neben dem Einsatz in landwirtschaftlichen JGS- und Biogasanlagen bietet die rote TPE-Mischung einen höheren Schutz gegenüber vielen aggressiven Medien, z.B.:

- Tierische Ausscheidungen
- Verdünnte Schwefelsäure
- Silagesickersaft
- Methangas

Abmessungen

Technik Seite 77 – 78

Art.-Nr.	Typ	für Rohraußen- abmessungen/mm	Spannbereich von DA/mm bis DA/mm		VPE	Gewicht Stück	Preis Stück
091225	ROPRO 10	für Blitzschutz Rundleiter	8	10	1 Stück	0,13 kg	26,75 €
091226	ROPRO Flach	für Erdungsband	30 x 3,5	+ 30 x 3	1 Stück	0,15 kg	28,10 €
091227	ROPRO 25	25	25	25	1 Stück	0,25 kg	29,45 €
091228	ROPRO 32	32	31	32	1 Stück	0,25 kg	30,20 €
091229	ROPRO 40	40	39	42	1 Stück	0,26 kg	30,80 €
091230	ROPRO 50	50	48	53	1 Stück	0,29 kg	31,25 €
091231	ROPRO 63	63	61	64	1 Stück	0,32 kg	31,85 €
091232	ROPRO 75	75	72	80	1 Stück	0,36 kg	32,15 €
091233	ROPRO 90	90	87	92	1 Stück	0,45 kg	32,55 €
091234	ROPRO 110	KG-Rohr DN 100 110	107	115	1 Stück	0,48 kg	32,90 €
091235	ROPRO 125	KG-Rohr DN 125 125	123	130	1 Stück	0,51 kg	34,80 €
091236	ROPRO 140	140	137	147	1 Stück	0,54 kg	37,35 €
091237	ROPRO 160	KG-Rohr DN 150 160	157	166	1 Stück	0,62 kg	39,60 €
091238	ROPRO 170	170	167	177	1 Stück	0,66 kg	40,20 €
091239	ROPRO 180	180	177	187	1 Stück	0,68 kg	41,25 €
091240	ROPRO 200	KG-Rohr DN 200 200	197	207	1 Stück	0,70 kg	43,50 €
091241	ROPRO 225	225	220	230	1 Stück	0,81 kg	45,40 €
091242	ROPRO 250	KG-Rohr DN 250 250	245	260	1 Stück	0,89 kg	46,00 €
091243	ROPRO 280	280	275	290	1 Stück	0,92 kg	53,80 €
091244	ROPRO 315	KG-Rohr DN 300 315	310	324	1 Stück	1,07 kg	46,20 €
091245	ROPRO 355	355	350	365	1 Stück	1,18 kg	63,80 €
091246	ROPRO 400	KG-Rohr DN 400 400	395	410	1 Stück	1,31 kg	67,10 €

Durch Einlegen (10 Minuten) in warmes Wasser lassen sich die Mauerkragen noch leichter montieren.

RONDO Ecco



Der günstige Mauerkragen für die Abdichtung von Rohren und Leitungen

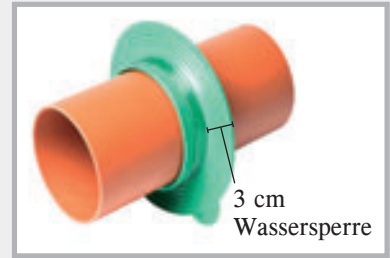

Abmessungen

Einbaufertige Lieferung mit Spannbändern aus Edelstahl

Art.-Nr.	Typ	Spannbereich von bis	VPE	Umverpackung	Gewicht Stück	Preis Stück
091050	RO Ecco 110	107 – 115 mm	1 Stück	Karton à 80 Stück	0,30 kg	19,80 €
091053	RO Ecco 125	122 – 130 mm	1 Stück	Karton à 70 Stück	0,34 kg	21,55 €
091056	RO Ecco 160	157 – 170 mm	1 Stück	Karton à 60 Stück	0,40 kg	24,25 €
091059	RO Ecco 200	197 – 210 mm	1 Stück	Karton à 50 Stück	0,47 kg	25,85 €

RONDO Base



Abmessungen

Hochdruckmauerkragen

70 m Wassersäule mit nur einem Spannband

Art.-Nr.	Typ	für Rohraußenabmessungen/mm	VPE	Umverpackung	Gewicht Stück	Preis Stück
090970	RO Base 90	90	1 Stück	Karton à 25 Stk.	0,13 kg	18,30 €
090978	RO Base 110	110	1 Stück	Karton à 25 Stk.	0,16 kg	18,40 €
090980	RO Base 125	125	1 Stück	Karton à 25 Stk.	0,17 kg	21,50 €
090984	RO Base 160	160	1 Stück	Karton à 25 Stk.	0,22 kg	23,50 €
090990	RO Base 200	200	1 Stück	Karton à 25 Stk.	0,24 kg	25,50 €
090994	RO Base 250	250	1 Stück	Karton à 10 Stk.	0,32 kg	32,30 €
090998	RO Base 315	315	1 Stück	Karton à 10 Stk.	0,40 kg	35,20 €

Einbau RONDO Base

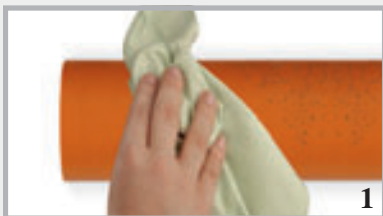

Rohr außen reinigen



RONDO Base aufziehen



Mauerkragen positionieren, am besten Mitte Wand oder Sohle



Spannband mit ca. 5 – 6 Nm anziehen.



RONDO Base fertig montiert

RONDO + RONDO Protect Produktbeschreibung

RONDO Mauerkragen dichten Rohre und Leitungen aus Kunststoff, Stahl, Faserzement und Steinzeug sicher bis zu **50 Meter** (Standard) bzw. **80 Meter** (Protect) Wassersäule ab. Die Durchführungen in Betonsohlen und Wänden werden sicher gegen Grund- und Druckwasser abgedichtet.

	RONDO Protect		RONDO Standard	
	rot	grün	schwarz	
Farbe	rot	grün	schwarz	
Material	modifiziertes TPE	TPE	EPDM	
Abmessung	10 – 400 mm	10 – 400 mm	450 – 1200 mm	
Höhe Wassersperre	4 cm	4 cm	4 cm	
Anzahl Wassersperren	1	1	1	
Auflagebreite	6 cm	6 cm	8 cm	
Druckprüfung	80 m Wassersäule	50 m Wassersäule	50 m Wassersäule	
Beständigkeiten				
Verdünnte Säuren	✓	✓	✓	
Laugen	✓	✓	✓	
Grundwasser	✓	✓	✓	
Radon	✓	✓	✓	
Gülle	✓	✓	✓	
Jauche	✓	✓	✓	
Gärungsmaische	✓			
Methangas	✓			
Tierische Ausscheidungen	✓			
Silagesickersaft	✓			
Verdünnte Schwefelsäure	✓			
Weitere Beständigkeiten auf Anfrage				

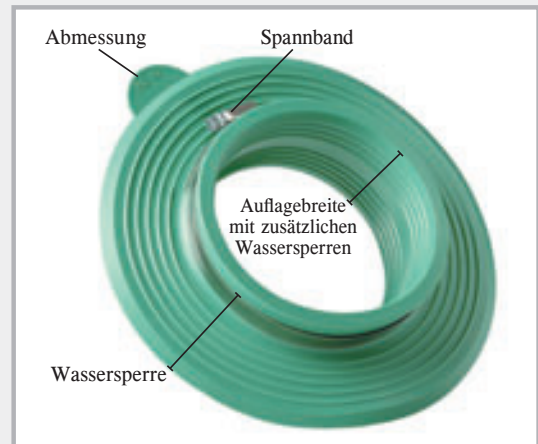

Der Mauerkragen wird einbaufertig mit Spannbändern geliefert.



KG-Rohr und RONDO 110

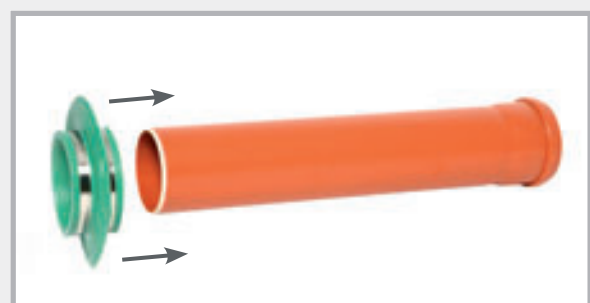

Aufschieben des Mauerkragens

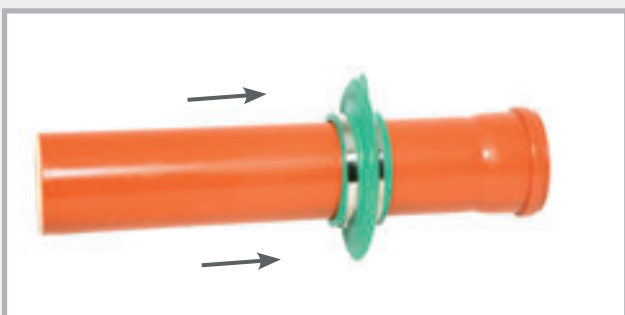

Positionieren des Mauerkragens



Fixieren durch Anziehen der Spannbänder

Bei Verschmutzung ist die Oberfläche des Rohres zu reinigen.

RONDO Mauerkragen in der Praxis



RONDO für Blitzschutz Rundleiter



RONDO Protect für Blitzschutz Flachleiter



Der Mauerkragen kann auf nahezu alle Rohre aufgebracht werden. Ob Rohre aus Kunststoff, Steinzeug, Beton, Guss oder Stahl, der Mauerkragen dichtet sicher ab.

Auf der Baustelle



Hier sieht man den RONDO, kurz vor der Betonage. Die Abflussrohre werden sicher und dauerhaft gegen aufsteigende Feuchtigkeit abgedichtet.

Futterrohre

Druckwasserdichte Aussparungsrohre für den schalungsbündigen Einbau



FASO Futterrohr



WELLO Aktivfutterrohr



DURO Plus Hochdruck-Futterrohre +
Typ Doppelwand DW3



STEELO Edelstahlfutterrohr

Für die nachträgliche, fachgerechte Einführung von Rohren und Leitungen in Gebäude ist der Einsatz von Futterrohren unerlässlich. Die auf Wandstärke produzierten Einbauteile ermöglichen einen schalungsbündigen Einbau und gehen einen druckwasserdichten Verbund mit dem umliegenden Betonbauteil ein.

Es verbleibt eine kreisrunde Aussparung mit glatter Oberfläche in der Wand, durch welche nachträglich Rohre und Leitungen durchgeführt und mit MASTER-Ring Ringraumdichtungen oder MASTER-SEAL Gliederketten abgedichtet werden können.

FASO Futterrohr

Die Faserzement-Futterrohre sind von DN 80 bis DN 600 sofort lieferbar.

Das Rohr ist innen glatt und außen wellig angeraut. Die wellige Außenseite verbindet sich mit dem Beton, so dass keine Wasserumfläufigkeiten entstehen.

Wenn Sie die Futterrohre vor der Betonage wässern, erzielen Sie einen noch besseren Verbund mit dem Beton.



FASO Ø innen mm	Ø außen mm	Standardlängen											
		200 mm	240 mm	250 mm	300 mm	350 mm	365 mm	400 mm	500 mm	600 mm	800 mm	1000 mm	1250 mm
DN 80 Gewicht/Stk. €/Stück	120	080210 2,4 kg 18,95	080211 2,8 kg 21,05	080212 3,0 kg 21,35	080213 3,5 kg 24,05	080214 4,1 kg 33,85	080215 4,3 kg 34,15	080216 4,7 kg 35,50	080217 5,9 kg 42,05	080218 7,0 kg 50,60	080918 9,4 kg 67,35	080950 11,7 kg 84,20	080219 14,0 kg 100,95
DN 100 Gewicht/Stk. €/Stück	140	080220 2,9 kg 24,35	080221 3,4 kg 28,70	080222 3,6 kg 30,00	080223 4,3 kg 35,30	080224 5,0 kg 41,10	080225 5,2 kg 42,45	080226 5,7 kg 46,40	080227 7,1 kg 57,45	080228 8,5 kg 68,50	080921 11,4 kg 87,70	080952 14,2 kg 109,55	080229 17,0 kg 125,50
DN 125 Gewicht/Stk. €/Stück	165	080230 3,6 kg 29,35	080231 4,3 kg 34,45	080232 4,5 kg 35,60	080233 5,4 kg 42,15	080234 6,3 kg 48,70	080235 6,6 kg 51,00	080236 7,2 kg 55,55	080237 9,0 kg 68,60	080238 10,7 kg 81,70	080922 14,3 kg 99,60	080954 17,9 kg 125,80	080239 21,4 kg 133,50
DN 150 Gewicht/Stk. €/Stück	190	080240 4,1 kg 38,40	080241 4,9 kg 45,50	080242 5,1 kg 47,25	080243 6,1 kg 56,10	080244 7,1 kg 64,85	080245 7,4 kg 67,45	080246 8,1 kg 73,45	080247 10,1 kg 91,05	080248 12,1 kg 108,50	080924 16,2 kg 141,10	080956 20,1 kg 173,85	080249 24,2 kg 201,20
DN 200 Gewicht/Stk. €/Stück	250	080250 6,5 kg 43,80	080251 7,8 kg 51,70	080252 8,1 kg 53,60	080253 9,7 kg 63,70	080254 11,3 kg 73,55	080255 11,8 kg 76,50	080256 12,9 kg 83,55	080257 16,1 kg 103,20	080258 19,3 kg 123,20	080926 25,8 kg 157,40	080958 32,2 kg 196,20	080259 38,6 kg 228,45
DN 250 Gewicht/Stk. €/Stück	300	080260 8,1 kg 53,90	080261 9,7 kg 63,05	080262 10,1 kg 65,55	080263 12,1 kg 77,55	080264 14,2 kg 89,25	080265 14,8 kg 92,80	080266 16,2 kg 101,15	080267 20,2 kg 124,95	080268 24,2 kg 148,80	080928 32,3 kg 188,85	080960 40,1 kg 236,05	080269 48,4 kg 262,60
DN 300 Gewicht/Stk. €/Stück	350	080270 9,8 kg 59,85	080271 11,8 kg 70,75	080272 12,3 kg 73,45	080273 14,7 kg 86,60	080274 17,1 kg 99,80	080275 17,9 kg 103,65	080276 19,6 kg 113,00	080277 24,4 kg 139,30	080278 29,3 kg 165,85	080930 39,1 kg 210,45	080962 48,9 kg 263,20	080279 58,6 kg 289,30
DN 350 Gewicht/Stk. €/Stück	400	080280 11,2 kg 80,75	080281 13,4 kg 95,10	080282 14,0 kg 98,65	080283 16,7 kg 116,55	080284 19,5 kg 134,55	080285 20,4 kg 139,85	080286 22,3 kg 152,45	080287 27,9 kg 188,20	080288 33,4 kg 223,90	080932 44,6 kg 284,25	080964 55,7 kg 355,40	080289 66,8 kg 394,80
DN 400 Gewicht/Stk. €/Stück	460	080290 15,4 kg 111,35	080291 18,5 kg 130,90	080292 19,3 kg 135,80	080293 23,1 kg 160,55	080294 26,9 kg 185,10	080295 28,1 kg 192,25	080296 30,8 kg 209,55	080297 38,5 kg 258,75	080298 46,1 kg 307,95	080934 61,5 kg 391,05	080966 76,9 kg 488,85	080299 92,2 kg 542,25
DN 450 Gewicht/Stk. €/Stück	510	080300 17,5 kg 127,10	080301 21,0 kg 149,60	080302 21,9 kg 155,25	080303 26,2 kg 183,45	080304 30,6 kg 211,50	080305 31,9 kg 220,00	080306 35,0 kg 239,60	080307 43,7 kg 296,05	080308 52,4 kg 352,30	080936 69,6 kg 443,95	080968 87,4 kg 559,00	080309 104,8 kg 620,30
DN 500 Gewicht/Stk. €/Stück	570	080310 22,4 kg 150,80	080311 26,8 kg 177,30	080312 28,0 kg 183,90	080313 33,5 kg 217,55	080314 39,1 kg 250,20	080315 40,8 kg 260,20	080316 44,7 kg 283,25	080317 55,9 kg 349,60	080318 67,0 kg 416,05	080938 89,4 kg 528,20	080970 111,7 kg 660,25	080319 134,0 kg 730,60
DN 600 Gewicht/Stk. €/Stück	670	080320 26,8 kg 171,95	080321 32,1 kg 202,00	080322 33,5 kg 209,40	080323 40,1 kg 247,10	080324 45,9 kg 284,60	080325 48,8 kg 295,95	080326 53,5 kg 321,90	080327 66,9 kg 397,20	080328 80,2 kg 472,15	080940 107,0 kg 599,40	080972 133,7 kg 749,35	080329 160,4 kg 827,40
DN 700 Gewicht/Stk. €/Stück	780	080330 38,0 kg 297,70	080331 45,6 kg 395,45	080332 47,5 kg 411,80	080333 57,0 kg 446,10	080334 66,5 kg 502,85	080335 69,4 kg 525,00	080336 76,0 kg 530,80	080337 95,0 kg 646,25	080338 114,0 kg 738,75	080942 152,0 kg 839,25	080974 190,0 kg 940,40	080339 228,0 kg 1010,00
DN 800 Gewicht/Stk. €/Stück	880	080340 42,5 kg 331,80	080341 51,0 kg 463,30	080342 53,2 kg 482,80	080343 63,8 kg 537,45	080344 74,7 kg 571,90	080345 77,6 kg 596,50	080346 85,0 kg 625,40	080347 106,3 kg 770,75	080348 127,5 kg 910,25	080944 170,0 kg 1027,15	080976 212,5 kg 1159,25	080349 255,0 kg 1207,50

Sonderlängen: Es sind alle Zwischenlängen lieferbar.

DN 700 und DN 800 Lieferzeit 10 Tage

Wir berechnen den Preis der nächsthöheren Lagerabmessung.

DN 80 bis DN 600 verlängerbar bis 1600 mm: Aufschlag 40%

Versand: Ab DN 250 nur mit Spedition; Bis DN 200 eingeschränkt mit Paketdienst, Versandmöglichkeit abklären

Wir empfehlen den Einbau mit Verschlussdeckeln

WELLO Aktivfutterrohr



Wo es nicht möglich ist mit Mauerkragern zu arbeiten, werden Futterrohre eingebaut, durch die später das Mediumrohr wasserdicht ins Bauwerk geführt wird.

Das kostengünstige PE-Futterrohr ist in den Durchmessern 100 bis 400 mm kurzfristig ab Lager lieferbar. Das Rohr ist innen glatt. Die wellige Außenseite verkrallt sich mit dem Beton, zwei mittig umlaufend aufgebrachte Quellbänder verhindern zusätzlich, dass Wasser ins Bauwerk gelangt.



Geprüft auf Dichtigkeit bis 20 m Wassersäule

WELLO Ø innen mm	Standardlängen								
	200 mm	240 mm	250 mm	300 mm	350 mm	365 mm	400 mm	500 mm	600 mm
DN 100	080130	080131	080132	080133	080134	080135	080136	080137	080138
Gewicht/Stk.	0,28 kg	0,31 kg	0,32 kg	0,35 kg	0,39 kg	0,40 kg	0,43 kg	0,50 kg	0,57 kg
€/Stück	24,90	25,40	25,40	26,70	27,75	27,75	28,70	29,60	31,00
DN 125	080140	080141	080142	080143	080144	080145	080146	080147	080148
Gewicht/Stk.	0,33 kg	0,36 kg	0,37 kg	0,42 kg	0,46 kg	0,48 kg	0,51 kg	0,60 kg	0,69 kg
€/Stück	26,70	27,75	27,75	29,05	29,90	29,90	31,00	32,70	34,60
DN 150	080150	080151	080152	080153	080154	080155	080156	080157	080158
Gewicht/Stk.	0,44 kg	0,49 kg	0,51 kg	0,57 kg	0,64 kg	0,66 kg	0,70 kg	0,84 kg	1,01 kg
€/Stück	28,60	29,35	29,35	30,80	32,05	32,05	33,75	35,35	37,20
DN 200	080160	080161	080162	080163	080164	080165	080166	080167	080168
Gewicht/Stk.	0,67 kg	0,75 kg	0,77 kg	0,88 kg	0,99 kg	1,02 kg	1,10 kg	1,31 kg	1,53 kg
€/Stück	33,65	34,70	34,70	35,80	37,20	37,20	39,65	41,15	43,10
*DN 250	080170	080171	080172	080173	080174	080175	080176	080177	080178
Gewicht/Stk.	0,94 kg	1,07 kg	1,10 kg	1,27 kg	1,43 kg	1,48 kg	1,59 kg	1,92 kg	2,24 kg
€/Stück	35,05	36,85	36,85	38,05	40,20	40,20	42,35	45,55	48,95
DN 300	080180	080181	080182	080183	080184	080185	080186	080187	080188
Gewicht/Stk.	1,19 kg	1,36 kg	1,41 kg	1,62 kg	1,83 kg	1,90 kg	2,04 kg	2,47 kg	2,89 kg
€/Stück	40,10	41,90	41,90	46,20	49,10	49,10	49,95	54,00	58,10
*DN 350	080190	080191	080192	080193	080194	080195	080196	080197	080198
Gewicht/Stk.	1,70 kg	1,96 kg	2,02 kg	2,35 kg	2,67 kg	2,77 kg	3,00 kg	3,65 kg	4,30 kg
€/Stück	42,65	43,40	43,40	50,05	52,50	52,50	56,05	61,30	67,30
DN 400	080200	080201	080202	080203	080204	080205	080206	080207	080208
Gewicht/Stk.	2,14 kg	2,47 kg	2,56 kg	2,98 kg	3,40 kg	3,52 kg	3,82 kg	4,66 kg	5,50 kg
€/Stück	52,75	54,75	54,75	60,10	65,60	65,60	69,55	76,70	84,85

Sonderlängen: Es sind alle Zwischengrößen lieferbar.

* DN 250 + DN 350 Abdichtung nur mit Gliederkette

Bis Länge 600 mm wird der Preis der nächsthöheren Lagerabmessung berechnet.

Maximale Futterrohrlänge 2000 mm

Wir empfehlen den Einbau mit Verschlussdeckel



DURO Plus Hochdruck-Futterrohre

DURO Plus sind hochdruckbeständige Futterrohre für die sichere und dauerhafte Durchleitung von Rohren und Leitungen in Gebäude. Werkseitig werden die Futterrohre mit einem Kragen versehen, der einem Wasserdruck bis 7 bar standhält.

Die Durchmesser DN 50 bis DN 300 sind innerhalb weniger Tage lieferbar. Bitte geben Sie an, ob die Futterrohre mit oder ohne Deckel geliefert werden sollen.

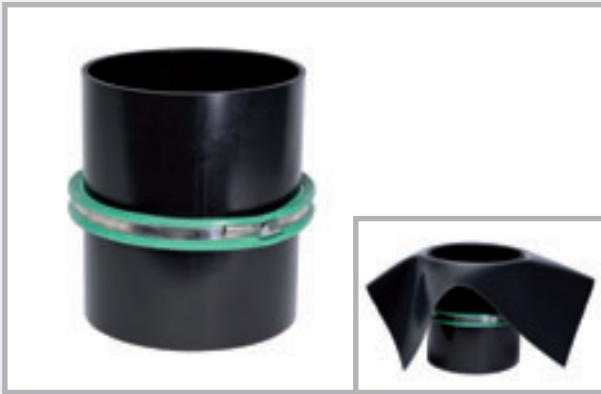

DURO Plus mit und ohne Folienflansch

DURO Ø innen mm	Ø außen mm	Standardlängen											
		200 mm	240 mm	250 mm	300 mm	350 mm	365 mm	400 mm	500 mm	600 mm	800 mm	1000 mm	1200 mm
DN 50 Gewicht/Stk. €/Stück	54	090010 0,31 kg 28,70	090013 0,37 kg 30,05	090016 0,39 kg 30,05	090019 0,46 kg 31,55	090022 0,54 kg 32,70	090025 0,56 kg 32,70	090028 0,62 kg 33,85	090031 0,78 kg 35,00	090034 0,93 kg 36,05	090037 1,24 kg 38,35	090040 1,56 kg 40,60	090043 1,87 kg 42,90
DN 80 Gewicht/Stk. €/Stück	85	090050 0,30 kg 30,90	090053 0,36 kg 32,35	090056 0,38 kg 32,35	090059 0,45 kg 33,75	090062 0,53 kg 35,00	090065 0,55 kg 35,00	090068 0,60 kg 36,05	090071 0,76 kg 37,20	090074 0,91 kg 38,35	090077 1,21 kg 40,60	090080 1,52 kg 42,90	090083 1,82 kg 45,10
DN 100 Gewicht/Stk. €/Stück	110	090110 0,60 kg 31,85	090113 0,72 kg 33,30	090116 0,76 kg 33,30	090119 0,91 kg 35,10	090122 1,06 kg 36,35	090125 1,10 kg 36,35	090128 1,21 kg 37,65	090131 1,52 kg 38,80	090134 1,82 kg 40,25	090137 2,43 kg 44,05	090140 3,04 kg 46,35	090143 3,64 kg 48,75
DN 125 Gewicht/Stk. €/Stück	137	090150 0,75 kg 35,60	090153 0,90 kg 36,05	090156 0,94 kg 36,05	090159 1,12 kg 38,00	090162 1,31 kg 39,30	090165 1,37 kg 39,30	090168 1,50 kg 40,35	090171 1,88 kg 41,75	090174 2,25 kg 47,70	090177 3,00 kg 54,95	090180 3,76 kg 63,15	090183 4,51 kg 73,05
DN 150 Gewicht/Stk. €/Stück	162	090210 0,86 kg 36,05	090213 1,03 kg 37,00	090216 1,08 kg 37,00	090219 1,29 kg 41,00	090222 1,51 kg 44,35	090225 1,57 kg 44,35	090228 1,72 kg 47,70	090231 2,16 kg 49,70	090234 2,59 kg 51,90	090237 3,45 kg 59,80	090240 4,32 kg 68,75	090243 5,18 kg 78,90
DN 200 Gewicht/Stk. €/Stück	214	090250 1,31 kg 45,50	090253 1,57 kg 49,95	090256 1,64 kg 49,95	090259 1,96 kg 56,25	090262 2,29 kg 62,00	090265 2,39 kg 62,00	090268 2,62 kg 67,55	090271 3,28 kg 70,95	090274 3,93 kg 74,30	090277 5,24 kg 85,55	090280 6,56 kg 98,15	090283 7,87 kg 112,95
DN 250 Gewicht/Stk. €/Stück	264	090310 1,63 kg 50,55	090313 1,95 kg 57,05	090316 2,04 kg 57,05	090319 2,44 kg 63,60	090322 2,85 kg 70,30	090325 2,97 kg 70,30	090328 3,26 kg 76,80	090331 4,08 kg 82,50	090334 4,89 kg 88,05	090337 6,52 kg 101,40	090340 8,16 kg 116,65	090343 9,79 kg 134,10
DN 300 Gewicht/Stk. €/Stück	316	090350 2,48 kg 54,95	090353 2,98 kg 62,55	090356 3,11 kg 62,55	090359 3,73 kg 70,00	090362 4,35 kg 78,20	090365 4,54 kg 78,20	090368 4,97 kg 85,75	090371 6,22 kg 92,45	090374 7,46 kg 99,30	090377 9,95 kg 115,25	090380 12,44 kg 143,00	090383 14,92 kg 171,60

Es sind alle Zwischenlängen lieferbar
Längen bis 3000 mm lieferbar

Wir berechnen den Preis der nächsthöheren Lagerabmessung

Wir empfehlen den Einbau mit Verschlussdeckel

DURO Plus Hochdruck-Futterrohre

NEW! Typ DoppelWand (DW)



Die DURO Plus Hochdruck-Futterrohre Typ DoppelWand sind speziell für den Einsatz in Doppelwandelementen konzipiert.

Die Wassersperren im Randbereich verhindern bereits in den Außenschalen eine Wassermittigkeit der Rohrdurchführung. Die mittig aufgebrachte Wassersperre dichtet zusätzlich im Kernbeton ab.



Lieferprogramm Typ DURO Plus DW3

DURO-Ø DN mm	Wandstärken						
	200 mm	240 mm	250 mm	300 mm	350 mm	365 mm	400 mm
DN 80	090600	090602	090604	090606	090608	090610	090612
Gewicht/Stk.	0,56 kg	0,62 kg	0,64 kg	0,71 kg	0,79 kg	0,81 kg	0,86 kg
€/Stück	44,70	46,05	46,05	47,55	48,70	48,70	49,85
DN 100	090614	090616	090618	090620	090622	090624	090626
Gewicht/Stk.	0,92 kg	1,04 kg	1,08 kg	1,23 kg	1,38 kg	1,42 kg	1,53 kg
€/Stück	50,85	52,30	52,30	54,10	55,35	55,35	56,65
DN 125	090628	090630	090632	090634	090636	090638	090640
Gewicht/Stk.	1,09 kg	1,24 kg	1,28 kg	1,46 kg	1,65 kg	1,71 kg	1,84 kg
€/Stück	56,60	57,05	57,05	59,00	60,30	60,30	61,35
DN 150	090642	090644	090646	090648	090650	090652	090654
Gewicht/Stk.	1,30 kg	1,47 kg	1,52 kg	1,73 kg	1,95 kg	2,01 kg	2,16 kg
€/Stück	58,05	59,00	59,00	63,00	66,35	66,35	69,70
DN 200	090656	090658	090660	090662	090664	090666	090668
Gewicht/Stk.	1,79 kg	2,05 kg	2,12 kg	2,44 kg	2,77 kg	2,87 kg	3,10 kg
€/Stück	77,50	81,95	81,95	88,25	94,00	94,00	99,55
DN 250	090670	090672	090674	090676	090678	090680	090682
Gewicht/Stk.	2,27 kg	2,59 kg	2,68 kg	3,08 kg	3,49 kg	3,61 kg	3,90 kg
€/Stück	90,55	97,05	97,05	103,60	110,30	110,30	116,80
DN 300	090684	090686	090688	090690	090692	090694	090696
Gewicht/Stk.	3,28 kg	3,78 kg	3,91 kg	4,53 kg	5,15 kg	5,34 kg	5,77 kg
€/Stück	97,95	105,55	105,55	113,00	121,20	121,20	128,75

Es sind alle Zwischenlängen lieferbar
Längen bis 3000 mm lieferbar

Wir berechnen den Preis der nächsthöheren Lagerabmessung

Wir empfehlen den Einbau mit Verschlussdeckel



STEELO Edelstahlfutterrohr



mit wasserundurchlässigem Mittelflansch
für drückendes und nichtdrückendes Wasser

STEELO Futterrohre werden aus V2A oder V4A Edelstahl gefertigt. Der Mittelflansch wird wasserundurchlässig aufgeschweißt.

Die Futterrohre werden dort eingebaut, wo hohe Beanspruchungen z.B. chemisch oder thermisch zu erwarten sind.



Bemaßung

Lieferung immer mit 2 Verschlussdeckeln bis ID 400 mm

STEELO V2A Futterrohr

Die mit Preisen gekennzeichneten Abmessungen sind auf Lager.

STEELO Ø innen mm	Standardlängen immer mit Deckel							weitere Längen
	200 mm	240 mm	250 mm	300 mm	350 mm	365 mm	400 mm	
DN 80 Gewicht/Stk. €/Stück	081200 2,18 kg 160,70	081240 2,34 kg 160,70	081250 2,37 kg 160,70	081300 2,56 kg 160,70	081350 2,76 kg 171,00	081365 2,79 kg 171,00	081400 2,92 kg 171,00	auf Anfrage
DN 100 Gewicht/Stk. €/Stück	082200 2,55 kg 177,20	082240 2,75 kg 177,20	082250 2,82 kg 177,20	082300 3,05 kg 177,20	082350 3,30 kg 190,55	082365 3,38 kg 190,55	082400 3,54 kg 190,55	auf Anfrage
DN 125 Gewicht/Stk. €/Stück	083200 2,96 kg 209,10	083240 3,21 kg 209,10	083250 3,27 kg 209,10	083300 3,52 kg 209,10	083350 3,80 kg 224,55	083365 3,87 kg 224,55	083400 4,07 kg 224,55	auf Anfrage
DN 150 Gewicht/Stk. €/Stück	084200 3,43 kg 225,60	084240 3,72 kg 225,60	084250 3,84 kg 225,60	084300 4,06 kg 225,60	084350 4,42 kg 243,10	084365 4,68 kg 243,10	084400 4,78 kg 243,10	auf Anfrage
DN 200 Gewicht/Stk. €/Stück	085200 4,37 kg 288,40	085240 4,82 kg 288,40	085250 4,85 kg 288,40	085300 5,35 kg 288,40	085350 5,79 kg 308,00	085365 5,96 kg 308,00	085400 6,35 kg 308,00	auf Anfrage
DN 250 Gewicht/Stk. €/Stück	086200 5,40 kg 355,35	086240 5,65 kg 355,35	086250 6,01 kg 355,35	086300 6,54 kg 355,35	086350 6,87 kg 378,05	086365 7,44 kg 378,05	086400 7,80 kg 378,05	auf Anfrage
DN 300 Gewicht/Stk. €/Stück	087200 7,54 kg 401,70	087240 8,40 kg 401,70	087250 8,55 kg 401,70	087300 9,62 kg 401,70	087350 10,70 kg 432,60	087365 11,04 kg 432,60	087400 11,80 kg 432,60	auf Anfrage
DN 400 Gewicht/Stk. €/Stück	088200 auf Anfrage	088240 auf Anfrage	088250 auf Anfrage	088300 auf Anfrage	088350 auf Anfrage	088365 auf Anfrage	088400 auf Anfrage	auf Anfrage
DN 500 Gewicht/Stk. €/Stück	089200 auf Anfrage	089240 auf Anfrage	089250 auf Anfrage	089300 auf Anfrage	089350 auf Anfrage	089365 auf Anfrage	089400 auf Anfrage	auf Anfrage
DN 600 Gewicht/Stk. €/Stück	089520 auf Anfrage	089524 auf Anfrage	089525 auf Anfrage	089530 auf Anfrage	089535 auf Anfrage	089536 auf Anfrage	089540 auf Anfrage	auf Anfrage

V4A = auf Anfrage

MASTERTEC Kabeldurchführung MKD 150

Bleiben Sie flexibel mit der Kabeldurchführung MKD 150

Produktbeschreibung

Die Kabeldurchführung MKD 150 wird in Wandstärke produziert und setzt sich aus 2 Dichtpackungen, einer werkseitig montierten Hochdruckwassersperre und einem bis 3 bar druckdichten Verschlussdeckel zusammen. Die Bajonettanschlüsse sind kompatibel mit allen gängigen Systemen.

- Flexibler Anschluss von Leitungen bei Neubauten
- Dicht durch den Hochdruckkragen von MASTERTEC
- Stabile Ausführung durch Vollwandmaterial
- Kompatibel mit allen gängigen Systemen

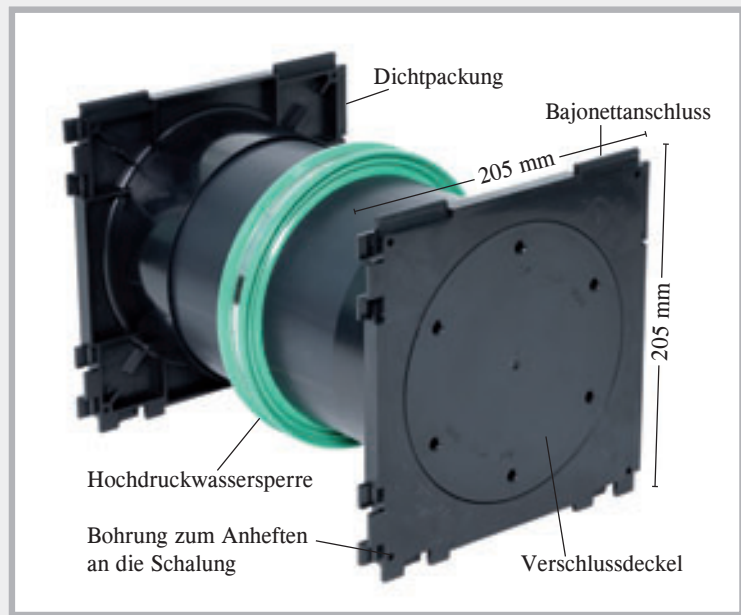

Wir empfehlen die Abdichtung mit Ringraumdichtungen. Mit diesem System erzielen Sie die höchsten Druckbeständigkeiten.



MKD 150 Doppel

Auf beiden Seiten ist eine Dichtpackung



MKD 150 Einfach

Auf einer Seite Dichtpackung, auf der zweiten ist ein Verschlussdeckel

Lieferprogramm

MKD 150 – Ausführung Doppel					MKD 150 – Ausführung Einfach				
Art.-Nr.	Wandstärke	VPE	Gewicht Stück	Preis Stück	Art.-Nr.	Wandstärke	VPE	Gewicht Stück	Preis Stück
162410	180 mm	1 Stk.	1,30 kg	66,95 €	162460	180 mm	1 Stk.	1,10 kg	48,45 €
162415	200 mm	1 Stk.	1,40 kg	66,95 €	162465	200 mm	1 Stk.	1,20 kg	48,45 €
162420	240 mm	1 Stk.	1,50 kg	66,95 €	162470	240 mm	1 Stk.	1,30 kg	48,45 €
162425	250 mm	1 Stk.	1,60 kg	66,95 €	162475	250 mm	1 Stk.	1,30 kg	48,45 €
162430	300 mm	1 Stk.	1,70 kg	66,95 €	162480	300 mm	1 Stk.	1,50 kg	48,45 €
162435	350 mm	1 Stk.	1,90 kg	66,95 €	162485	350 mm	1 Stk.	1,70 kg	48,45 €
162440	365 mm	1 Stk.	2,00 kg	66,95 €	162490	365 mm	1 Stk.	1,70 kg	48,45 €
162445	400 mm	1 Stk.	2,10 kg	66,95 €	162495	400 mm	1 Stk.	1,90 kg	48,45 €
162400	Schlüssel zum Öffnen des Verschlussdeckels								33,00 €

Weitere Wandstärken auf Anfrage

MASTER-RING Ringraumdichtungen auf Anfrage. Wir benötigen von Ihnen die Außendurchmesser der Leitungen und Rohre, die durchgeführt werden.

KG-Rohrdurchführungssysteme

Typ DoppelMuffe (DM)



Die Vorteile der DoppelMuffe Base und Novo

- Lieferung in Vollwandausführung
- Auf Wandstärke produziert
- inkl. 2 Deckeln als Schalungshilfe
- Mit Lippendichtung
- Radondicht
- Mit aufgespritztem Mauerkragen

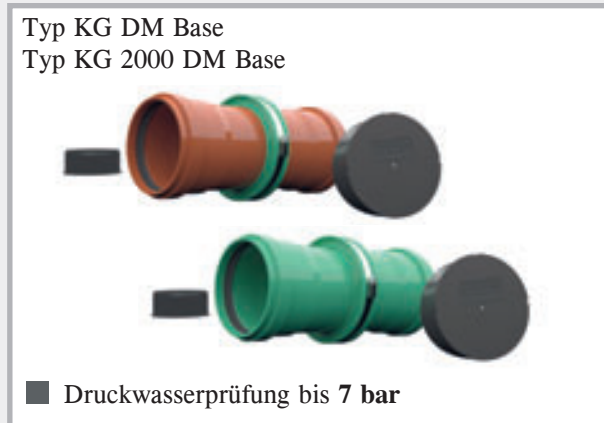

Lieferprogramm Typ KG DM

KG-Ø DN mm	Wandstärken						
	180 mm	200 mm	240 mm	250 mm	300 mm	365 mm	400 mm
	Doppelmuffe Base		NEW! Doppelmuffe Novo				
DN 110	080404	080405	080350	080351	080352	080353	080354
Gewicht/Stk.	0,75 kg	0,80 kg	0,60 kg	0,62 kg	0,70 kg	0,77 kg	0,81 kg
€/Stück	37,30	37,30	34,70	34,70	34,70	34,70	34,70
DN 125	080419	080420	080355	080356	080357	080358	080359
Gewicht/Stk.	1,00 kg	1,00 kg	0,77 kg	0,82 kg	0,91 kg	0,98 kg	1,04 kg
€/Stück	41,65	41,65	38,70	38,70	38,70	38,70	38,70
DN 160	nicht produzierbar	080433	080434	080436	080438	080440	080442
Gewicht/Stk.		1,75 kg	1,85 kg	1,85 kg	2,05 kg	2,25 kg	2,50 kg
€/Stück		49,75	49,75	49,75	49,75	49,75	49,75
DN 200	nicht produzierbar	080443	080444	080445	080446	080448	080450
Gewicht/Stk.		2,80 kg	3,00 kg	3,00 kg	3,35 kg	3,60 kg	3,70 kg
€/Stück		69,55	69,55	69,55	69,55	69,55	69,55

Lieferprogramm Typ KG 2000 DM

KG 2000-Ø DN mm	Wandstärken					
	200 mm	240 mm	250 mm	300 mm	365 mm	400 mm
	Doppelmuffe Base	NEW! Doppelmuffe Novo				
DN 110	080750	080800	080801	080802	080803	080804
Gewicht/Stk.	0,80 kg	0,60 kg	0,62 kg	0,68 kg	0,77 kg	0,81 kg
€/Stück	46,90	43,60	43,60	43,60	43,60	43,60
DN 125	080762	080805	080806	080807	080808	080809
Gewicht/Stk.	1,10 kg	0,77 kg	0,82 kg	0,91 kg	0,98 kg	1,04 kg
€/Stück	56,55	52,60	52,60	52,60	52,60	52,60
DN 160	080774	080776	080778	080780	080782	080784
Gewicht/Stk.	1,60 kg	1,80 kg	2,00 kg	2,30 kg	2,60 kg	2,80 kg
€/Stück	74,70	74,70	74,70	74,70	74,70	74,70
DN 200	080786	080788	080790	080792	080794	080796
Gewicht/Stk.	2,80 kg	3,00 kg	3,20 kg	3,40 kg	3,70 kg	3,85 kg
€/Stück	96,85	96,85	96,85	96,85	96,85	96,85

Weitere Wandstärken in den Ausführungen Doppelmuffe Base lieferbar.

Funktion Typ KG DoppelMuffe Base und Novo

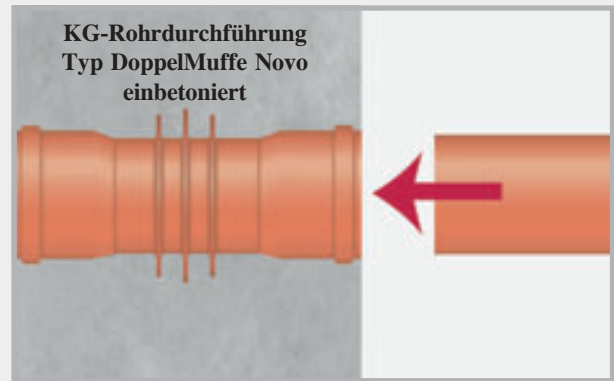
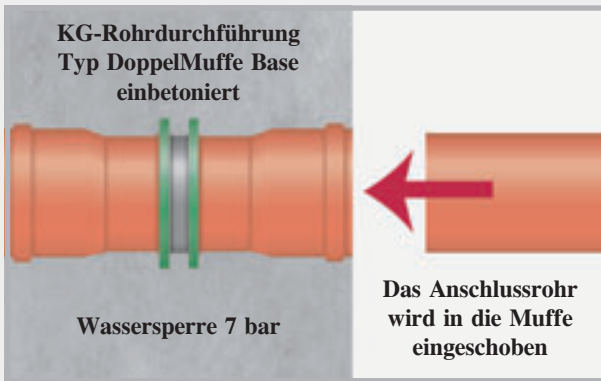

Die DoppelMuffe wird einbetoniert. Nach der Betonage werden die Verschlussdeckel entfernt und die Dichtungen eingelegt. Das nächste Rohr kann angeschlossen werden.

Typ KG DoppelMuffe Base auf der Baustelle

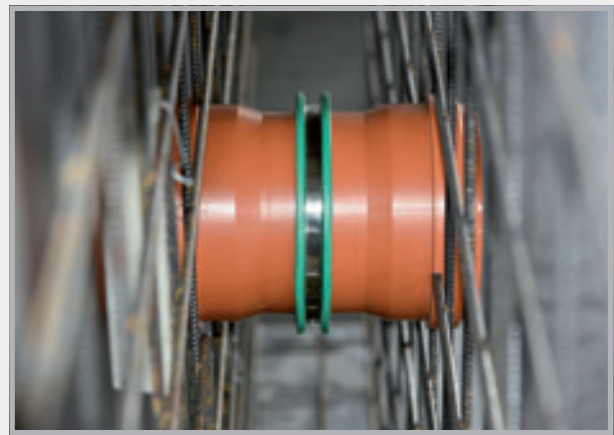

KG-Rohrdurchführungssysteme

Typ FließRichtung (FR)



Die Typen FließRichtung werden in einem Stück auf Wandstärke produziert.

Mit einem Bodenablauf und einem Muffenring können Sie sich auf der Baustelle jede Wandstärke auch selbst produzieren. Der Typ FR fördert den Abwasserfluss in eine Richtung.

Lieferprogramm Typ KG FR

KG-Ø DN mm	Wandstärken						
	180 mm	200 mm	240 mm	250 mm	300 mm	365 mm	400 mm
DN 110	090710	090713	090716	090719	090722	090725	090728
Gewicht/Stk.	0,75 kg	0,80 kg	0,90 kg	0,90 kg	1,00 kg	1,10 kg	1,20 kg
€/Stück	37,30	37,30	37,30	37,30	37,30	37,30	37,30
DN 125	090731	090734	090737	090740	090743	090749	090752
Gewicht/Stk.	1,00 kg	1,00 kg	1,10 kg	1,10 kg	1,25 kg	1,45 kg	1,60 kg
€/Stück	41,65	41,65	41,65	41,65	41,65	41,65	41,65
DN 160	nicht produzierbar	nicht produzierbar	090758	090761	090764	090770	090773
Gewicht/Stk.			1,85 kg	1,85 kg	2,05 kg	2,25 kg	2,50 kg
€/Stück			49,75	49,75	49,75	49,75	49,75
DN 200	nicht produzierbar	nicht produzierbar	090779	090782	090785	090788	090791
Gewicht/Stk.			3,00 kg	3,00 kg	3,35 kg	3,60 kg	3,70 kg
€/Stück			69,55	69,55	69,55	69,55	69,55

Weitere Wandstärken lieferbar

Lieferprogramm Typ KG 2000 FR

KG 2000-Ø DN mm	Wandstärken					
	200 mm	240 mm	250 mm	300 mm	365 mm	400 mm
DN 110	080820	080825	080830	080835	080845	080850
Gewicht/Stk.	0,80 kg	0,85 kg	0,90 kg	1,10 kg	1,30 kg	1,40 kg
€/Stück	43,20	43,20	43,20	43,20	43,20	43,20
DN 125	080855	080860	080865	080870	080880	080885
Gewicht/Stk.	1,10 kg	1,20 kg	1,20 kg	1,30 kg	1,50 kg	1,65 kg
€/Stück	47,90	47,90	47,90	47,90	47,90	47,90
DN 160	nicht produzierbar	080890	080895	080905	080915	080920
Gewicht/Stk.		1,80 kg	2,00 kg	2,30 kg	2,60 kg	2,80 kg
€/Stück		57,60	57,60	57,60	57,60	57,60
DN 200	nicht produzierbar	080923	080925	080933	080935	080945
Gewicht/Stk.		3,10 kg	3,20 kg	3,20 kg	3,70 kg	3,85 kg
€/Stück		82,80	82,80	82,80	82,80	82,80

Weitere Wandstärken lieferbar

KG-Rohrdurchführungssysteme

NEW! Typ FließRichtung Universal (FRU)

Das Produkt für die Lagerhaltung

Lieferprogramm Typ KG FRU

KG-Ø DN mm	Art.-Nr.	Markierte Zuschnittlängen / mm (400 mm = Lieferstandard)								VPE	Gewicht Stück	Preis Stück
		180	200	240	250	300	350	365	400			
DN 110	090800	180	200	240	250	300	350	365	400	1 Stück	1,20 kg	37,30 €
DN 125	090801	180	200	240	250	300	350	365	400	1 Stück	1,60 kg	41,65 €
DN 160	090802	*	*	240	250	300	350	365	400	1 Stück	2,50 kg	49,75 €
DN 200	090803	*	*	240	250	300	350	365	400	1 Stück	3,70 kg	69,55 €

* = nicht produzierbar

Lieferprogramm Typ KG 2000 FRU

KG 2000-Ø DN mm	Art.-Nr.	Markierte Zuschnittlängen / mm (400 mm = Lieferstandard)								VPE	Gewicht Stück	Preis Stück
		180	200	240	250	300	350	365	400			
DN 110	080360	180	200	240	250	300	350	365	400	1 Stück	1,40 kg	43,20 €
DN 125	080362	180	200	240	250	300	350	365	400	1 Stück	1,65 kg	47,90 €
DN 160	080364	*	*	240	250	300	350	365	400	1 Stück	2,80 kg	57,60 €
DN 200	080365	*	*	240	250	300	350	365	400	1 Stück	3,85 kg	82,80 €

* = nicht produzierbar



1

Die Rohrdurchführung FließRichtung Universal ist auf Wandstärke 400 mm vorproduziert.



2

Anhand der aufgeklebten Längenskala kann die Rohrdurchführung bauseits auf die gewünschte Wandstärke zu geschnitten werden.



3

Nach dem Abschneiden muss der Aufkleber mit der Längenskala entfernt und die Schnittkante angefasst werden.



4

Durch das Aufschieben des Muffenrings ist die Rohrdurchführung einbaufertig.

Funktion Typ FR + FRU

1. KG 2000 Rohrdurchführung Typ FließRichtung, in der Wand einbetoniert
2. Vor dem Anschluss des nächsten Rohrs wird der Muffenring entfernt.
3. Das nächste Rohr wird angeschlossen. Die Fließrichtung des Wassers wird beibehalten.

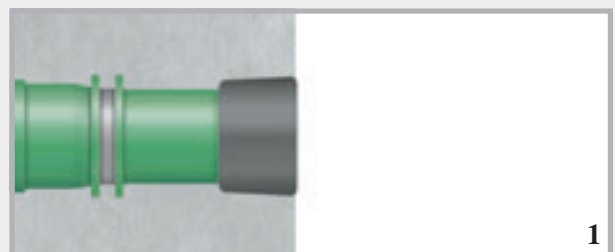

1

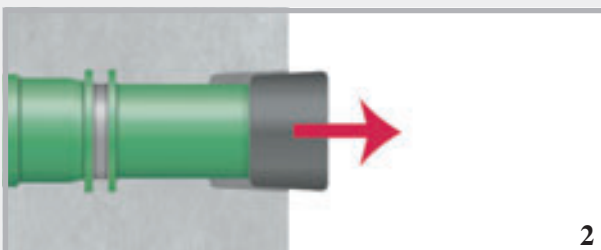

2

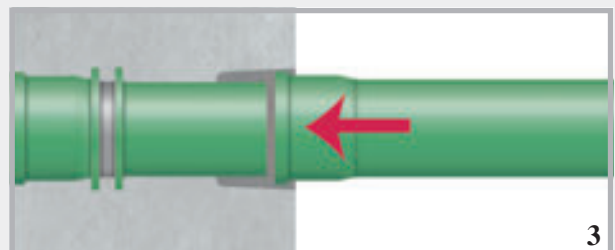

3

KG-Rohrdurchführungssysteme

NEW! Typ FolienFLansch (FFL)

Neben der im Beton liegenden Abdichtung gegen Druckwasser und Radon durch den RONDO Base, ermöglicht der Folienflansch die Einbindung der Rohrdurchführung in eine außenliegende Abdichtungsebene.



KG-Rohrdurchführung
Typ FFL

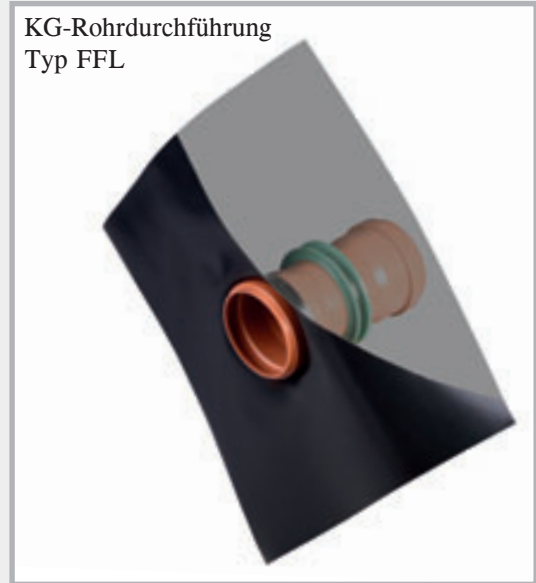

Folienflansch aus PVC-Folie 1,5 mm,
Größe: 60 x 60 cm,
schweißbar mit dem Heißluftgerät,
klebbar mit Quellschweißmittel,
öl- und bitumenbeständig

Lieferprogramm Typ KG FFL

KG-Ø DN mm	Wandstärken						
	180 mm	200 mm	240 mm	250 mm	300 mm	365 mm	400 mm
DN 110	080810	080812	080814	080816	080818	080822	080824
Gewicht/Stk.	1,45 kg	1,50 kg	1,60 kg	1,60 kg	1,70 kg	1,80 kg	1,90 kg
€/Stück	76,45	76,45	76,45	76,45	76,45	76,45	76,45
DN 125	080826	080832	080834	080836	080838	080840	080842
Gewicht/Stk.	1,70 kg	1,70 kg	1,80 kg	1,80 kg	1,95 kg	2,15 kg	2,35 kg
€/Stück	83,25	83,25	83,25	83,25	83,25	83,25	83,25
DN 160	nicht produzierbar	080844	080846	080848	080852	080854	080856
Gewicht/Stk.		2,45 kg	2,55 kg	2,55 kg	2,75 kg	2,95 kg	3,20 kg
€/Stück		95,80	95,80	95,80	95,80	95,80	95,80
DN 200	nicht produzierbar	080858	080862	080864	080866	080868	080872
Gewicht/Stk.		3,50 kg	3,70 kg	3,70 kg	4,05 kg	4,30 kg	4,40 kg
€/Stück		118,15	118,15	118,15	118,15	118,15	118,15

Weitere Wandstärken lieferbar

Lieferprogramm Typ KG 2000 FFL

KG 2000-Ø DN mm	Wandstärken					
	200 mm	240 mm	250 mm	300 mm	365 mm	400 mm
DN 110	080074	080075	080076	080077	080078	080079
Gewicht/Stk.	1,50 kg	1,55 kg	1,60 kg	1,80 kg	2,00 kg	2,10 kg
€/Stück	86,05	86,05	86,05	86,05	86,05	86,05
DN 125	080080	080081	080082	080083	080084	080085
Gewicht/Stk.	1,80 kg	1,90 kg	1,90 kg	2,00 kg	2,20 kg	2,30 kg
€/Stück	98,15	98,15	98,15	98,15	98,15	98,15
DN 160	080086	080087	080088	080089	080090	080091
Gewicht/Stk.	2,30 kg	2,50 kg	2,70 kg	3,00 kg	3,30 kg	3,50 kg
€/Stück	120,75	120,75	120,75	120,75	120,75	120,75
DN 200	080092	080093	080094	080095	080096	080097
Gewicht/Stk.	3,50 kg	3,70 kg	3,90 kg	4,10 kg	4,40 kg	4,55 kg
€/Stück	145,45	145,45	145,45	145,45	145,45	145,45

Weitere Wandstärken lieferbar

KG-Rohrdurchführungssysteme

NEW!

Typ DoppelMuffe DoppelWand (DM DW)



Das KG-Rohrdurchführungssystem Typ DoppelMuffe DoppelWand ist speziell für den Einsatz in Doppelwandelementen konzipiert. Die Wassersperren im Randbereich verhindern bereits in den Außenschalen eine Wasserrückführung der Rohrdurchführung. Die mittig aufgebrachte Wassersperre dichtet zusätzlich im Kernbeton ab.

Lieferprogramm Typ KG DM DW

KG-Ø DN mm	Wandstärken						
	180 mm	200 mm	240 mm	250 mm	300 mm	365 mm	400 mm
DN 110	080480	080482	080484	080486	080488	080490	080492
Gewicht/Stk.	1,07 kg	1,12 kg	1,22 kg	1,22 kg	1,32 kg	1,42 kg	1,52 kg
€/Stück	63,30	63,30	63,30	63,30	63,30	63,30	63,30
DN 125	080494	080496	080498	080502	080504	080506	080508
Gewicht/Stk.	1,34 kg	1,34 kg	1,44 kg	1,44 kg	1,59 kg	1,79 kg	1,99 kg
€/Stück	70,70	70,70	70,70	70,70	70,70	70,70	70,70
DN 160	nicht produzierbar	080512	080514	080516	080518	080522	080524
Gewicht/Stk.		2,19 kg	2,29 kg	2,29 kg	2,49 kg	2,69 kg	2,94 kg
€/Stück		83,80	83,80	83,80	83,80	83,80	83,80
DN 200	nicht produzierbar	080526	080528	080532	080534	080536	080538
Gewicht/Stk.		3,29 kg	3,49 kg	3,49 kg	3,84 kg	4,09 kg	4,19 kg
€/Stück		116,50	116,50	116,50	116,50	116,50	116,50

Weitere Wandstärken lieferbar

Lieferprogramm Typ KG 2000 DM DW

KG 2000-Ø DN mm	Wandstärken					
	200 mm	240 mm	250 mm	300 mm	365 mm	400 mm
DN 110	080098	080099	080100	080101	080102	080103
Gewicht/Stk.	1,12 kg	1,17 kg	1,22 kg	1,42 kg	1,62 kg	1,72 kg
€/Stück	72,90	72,90	72,90	72,90	72,90	72,90
DN 125	080104	080105	080106	080107	080108	080109
Gewicht/Stk.	1,42 kg	1,54 kg	1,54 kg	1,64 kg	1,84 kg	1,94 kg
€/Stück	85,60	85,60	85,60	85,60	85,60	85,60
DN 160	080110	080111	080112	080113	080114	080115
Gewicht/Stk.	1,94 kg	2,14 kg	2,44 kg	2,74 kg	3,04 kg	3,24 kg
€/Stück	108,70	108,70	108,70	108,70	108,70	108,70
DN 200	080116	080117	080118	080119	080120	080121
Gewicht/Stk.	3,24 kg	3,44 kg	3,69 kg	3,89 kg	4,19 kg	4,34 kg
€/Stück	143,90	143,90	143,90	143,90	143,90	143,90

Weitere Wandstärken lieferbar

Bodendurchlässe



KG-Bodendurchlässe – Vollwandrohre

KG-Rohr Länge 0,5 m mit Wassersperre und einseitiger Muffe

Art.-Nr.	Typ	KG-Ø DN mm	Länge	Gewicht Stück	Preis Stück
NEW! 080366	DL 110/500	110	500 mm	0,76 kg	19,50 €
NEW! 080368	DL 125/500	125	500 mm	0,93 kg	23,30 €
080470	DL 160/500	160	500 mm	2,45 kg	29,25 €
080475	DL 200/500	200	500 mm	3,85 kg	37,80 €

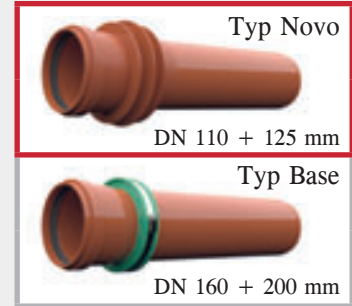

KG 2000-Bodendurchlässe – Vollwandrohre

KG-Rohr Länge 0,5 m mit Wassersperre und einseitiger Muffe

Art.-Nr.	Typ	KG-Ø DN mm	Länge	Gewicht Stück	Preis Stück
NEW! 080827	DL 110/500	110	500 mm	0,76 kg	28,70 €
NEW! 080828	DL 125/500	125	500 mm	0,93 kg	32,50 €
080986	DL2000 160/500	160	500 mm	2,40 kg	42,60 €
080989	DL2000 200/500	200	500 mm	3,80 kg	53,50 €

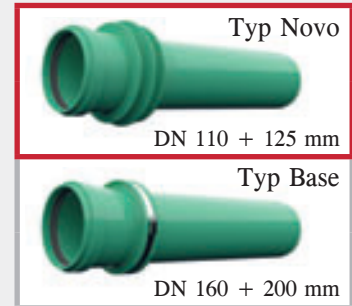

Bodendurchlässe mit Folienflansch

Folienflansch aus PVC-Folie 1,5 mm, Größe: 50 x 50 cm, schweißbar mit dem Heißluftgerät, klebbar mit Quellschweißmittel, öl- und bitumenbeständig

KG-Bodendurchlässe mit Folienflansch – Vollwandrohre

KG-Rohr Länge 0,5 m mit Wassersperre und einseitiger Muffe

Art.-Nr.	Typ	KG-Ø DN mm	Länge	Gewicht Stück	Preis Stück
080451	DLF 110/500	110	500 mm	1,70 kg	60,75 €
080452	DLF 125/500	125	500 mm	2,15 kg	66,85 €
080454	DLF 160/500	160	500 mm	3,00 kg	75,75 €
080456	DLF 200/500	200	500 mm	4,40 kg	87,75 €



KG 2000 Bodendurchlässe mit Folienflansch

KG 2000 Rohr, Länge 0,5 m mit Wassersperre und einseitiger Muffe

Art.-Nr.	Typ	KG 2000-Ø DN mm	Länge	Gewicht Stück	Preis Stück
080992	DLF2000 110/500	110	500 mm	1,70 kg	67,15 €
080994	DLF2000 125/500	125	500 mm	2,00 kg	76,80 €
080996	DLF2000 160/500	160	500 mm	2,90 kg	88,60 €
080998	DLF2000 200/500	200	500 mm	4,20 kg	102,45 €

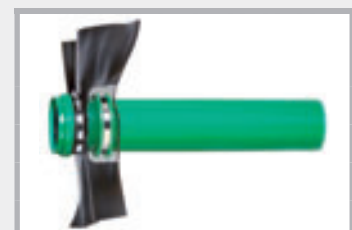

KG-Rohrdurchführungssysteme

Typ Universal



Die Rohrdurchführung Universal wird in einer Gesamtlänge von 40 cm geliefert. Auf der Baustelle kann die Rohrdurchführung auf die gewünschte Wandstärke gekürzt werden. Die Lieferung erfolgt immer mit beidseitigen Deckeln.

Lieferprogramm Typ KG Universal inkl. Deckel (Schalungshilfe) und Dichtung

Art.-Nr.	Typ	KG-Ø DN mm	Elementlänge	für Wandstärke von bis	VPE	Gewicht Stück	Preis Stück
160100	KGU 110	110	40 cm	20 – 40 cm	1 Stück	1,95 kg	47,90 €
160110	KGU 125	125	40 cm	20 – 40 cm	1 Stück	2,00 kg	54,60 €
160120	KGU 160	160	40 cm	24 – 40 cm	1 Stück	3,10 kg	62,85 €
160130	KGU 200	200	40 cm	24 – 40 cm	1 Stück	4,25 kg	94,80 €

Lieferprogramm Typ KG 2000 Universal inkl. Deckel (Schalungshilfe) und Dichtung

Art.-Nr.	Typ	KG 2000-Ø DN mm	Elementlänge	für Wandstärke von bis	VPE	Gewicht Stück	Preis Stück
161100	KG2000 U110	110	40 cm	20 – 40 cm	1 Stück	1,70 kg	66,95 €
161110	KG2000 U125	125	40 cm	20 – 40 cm	1 Stück	1,80 kg	73,65 €
161120	KG2000 U160	160	40 cm	24 – 40 cm	1 Stück	2,80 kg	95,30 €

Wir kürzen Ihnen die KG-Rohrdurchführung Universal auf die gewünschte Wandstärke.

Funktion

Hier sieht man, wie der Anschluss funktioniert. Durch das Aufschieben der Muffe auf das Spitzende wird der Wasserfluss nicht unterbrochen.

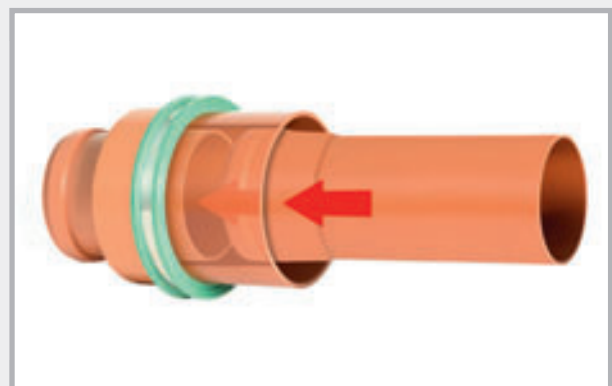
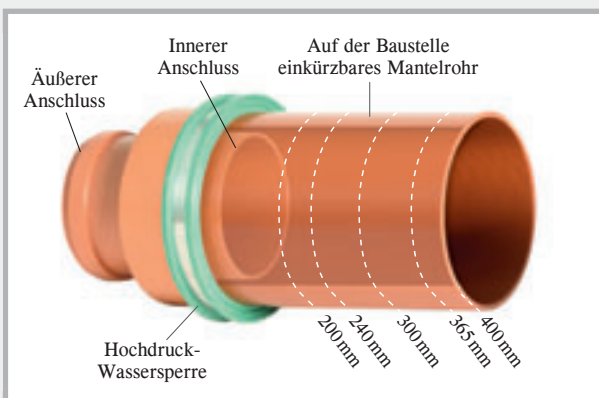

Das Mantelrohr kann auf der Baustelle auf die gewünschte Wandstärke gekürzt werden.

Einbau Typ Universal

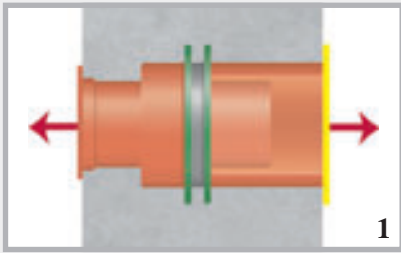

Die Rohrdurchführung Universal wird auf Wandstärke produziert. Links und rechts ist sie mit Deckeln verschlossen.

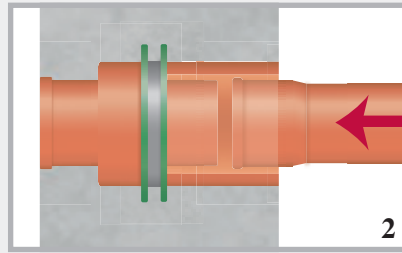

Nach der Betonage werden die Deckel entfernt.

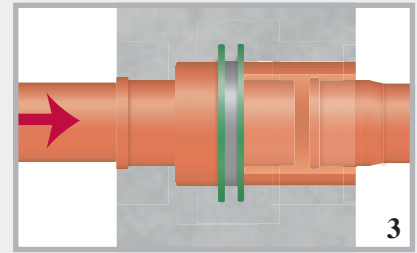

Links und rechts können die Anschlussrohre weitergeführt werden. Die Fließrichtung des Wassers bleibt erhalten.

Zubehör für Futterrohre und Rohrdurchführungen

KG-Muffenring für KG-Rohrdurchführungen Typ Fließrichtung

Art.-Nr.	Typ	VPE	Gewicht / Stück	Preis / Stück
080476	MFR 110	1 Stück	0,02 kg	6,90 €
080477	MFR 125	1 Stück	0,03 kg	7,35 €
080478	MFR 160	1 Stück	0,04 kg	8,00 €
080479	MFR 200	1 Stück	0,07 kg	8,40 €



Verschlussdeckel + Schalungshilfe für Futterrohre

DN	Art.-Nr.	VPE	Gewicht Stück	Preis Stück
50	090403	1 Stück	0,02 kg	1,60 €
80	090401	1 Stück	0,02 kg	1,80 €
100	090400	1 Stück	0,02 kg	1,95 €
125	090402	1 Stück	0,04 kg	2,45 €
150	090404	1 Stück	0,04 kg	3,40 €
200	090406	1 Stück	0,10 kg	4,50 €
250	090408	1 Stück	0,16 kg	7,00 €
300	090410	1 Stück	0,24 kg	8,85 €
350	090412	1 Stück	0,39 kg	15,30 €
400	090414	1 Stück	0,45 kg	19,80 €



wiederverwendbar



Folienflansch für Futterrohre inkl. Montageband

DN	Art.-Nr.	Flansch-abmessungen	VPE	Gewicht Stück	Preis / Stück zzgl. zum Futterrohr
50	090388	40 x 40 cm	1 Stück	0,19 kg	33,10 €
80	090389	40 x 40 cm	1 Stück	0,20 kg	33,10 €
100	090390	50 x 50 cm	1 Stück	0,43 kg	39,15 €
125	090391	50 x 50 cm	1 Stück	0,45 kg	41,60 €
150	090392	50 x 50 cm	1 Stück	0,47 kg	46,05 €
200	090393	60 x 60 cm	1 Stück	0,70 kg	48,60 €
250	090394	60 x 60 cm	1 Stück	0,70 kg	51,60 €
300	090395	70 x 70 cm	1 Stück	1,00 kg	55,20 €

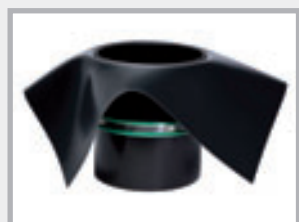

Folienflansch aus PVC-Folie 1,5 mm, Öl- und Bitumenbeständig, schweißbar mit dem Heißluftfön, klebbar mit Quellschweißmittel

MASTER-RING

Ringraumdichtungen aus Edelstahl V2A

Dichtungseinsätze für Futterrohre und Kernbohrungen

- Eine Dichtung für drückendes und nichtdrückendes Wasser
- Druckdicht bis 30 m Wassersäule, bei Lagesicherung bis 50 m
- Gummidicke 40 mm
- Temperaturbereich -30°C bis + 120°C
- Stahlteile und Schrauben aus V2A-Edelstahl
- Erfüllen die Anforderungen der FHRK-Prüfgrundlage GE 101



Einbau: Nach dem Einlegen der Ringraumdichtung und dem Durchführen des Mediumrohres werden die Schrauben über Kreuz angezogen. Jede Schraube mehrmals um eine Umdrehung anziehen, damit sich der Dichtring gleichmäßig auspresst. Maximales Drehmoment M6 = 5 Nm, M8 = 10 Nm, M10 = 15 Nm, M12 = 20 Nm.

Nach 2 – 3 Stunden noch einmal nachziehen.

NEW!
NEW!

Kernbohrung mm Futterrohr FASO/ WELLO/DURO Plus	Art.-Nr.	Mediumrohr in mm		VPE	Gewicht Stück	Preis / Stück
		von	bis			
50	120080	6	12	1	0,38 kg	43,90 €
80	120100	20	28	1	0,41 kg	48,35 €
80	120105	32	40	1	0,42 kg	48,35 €
80	120095	48	50	1	0,41 kg	48,35 €
100	120107	15	22	1	0,59 kg	52,45 €
100	120110	20	28	1	0,59 kg	52,45 €
100	120112	25	32	1	0,59 kg	52,45 €
100	120115	32	40	1	0,64 kg	52,45 €
100	120120	36	44	1	0,64 kg	52,45 €
100	120125	46	56	1	0,54 kg	52,45 €
100	120130	55	65	1	0,52 kg	52,45 €
125	120140	45	54	1	1,05 kg	66,85 €
125	120145	55	64	1	0,84 kg	66,85 €
125	120150	70	78	1	0,75 kg	66,85 €
150	120152	46	54	1	1,37 kg	82,40 €
150	120153	56	66	1	1,32 kg	82,40 €
150	120155	69	78	1	1,22 kg	82,40 €
150	120160	79	91	1	1,18 kg	82,40 €
150	120165	85	94	1	1,07 kg	82,40 €
150	120170	98	110	1	0,96 kg	82,40 €
200	120172	88	103	1	2,00 kg	104,85 €
200	120175	108	115	1	1,96 kg	104,85 €
200	120180	116	126	1	1,88 kg	104,85 €
200	120185	132	141	1	1,63 kg	104,85 €
200	120190	135	144	1	1,46 kg	104,85 €
200	120192	150	160	1	1,40 kg	104,85 €
250	120195	135	144	1	2,90 kg	158,70 €
250	120197	140	149	1	2,90 kg	158,70 €
250	120200	150	159	1	2,60 kg	158,70 €
250	120205	157	162	1	2,60 kg	158,70 €
250	120210	174	181	1	2,55 kg	158,70 €
250	120215	178	187	1	2,15 kg	158,70 €
250	120216	197	202	1	2,10 kg	158,70 €
250	120218	204	210	1	2,05 kg	158,70 €
300	120225	193	204	1	3,50 kg	193,65 €
300	120230	218	226	1	3,15 kg	193,65 €
350	120235	224	233	1	5,25 kg	301,80 €
350	120240	249	258	1	4,85 kg	301,80 €
350	120242	270	282	1	4,55 kg	301,80 €
400	120245	270	280	1	5,70 kg	395,55 €
400	120250	279	288	1	5,65 kg	395,55 €
400	120255	304	313	1	5,10 kg	395,55 €
400	120260	314	323	1	4,60 kg	395,55 €
400	120265	320	330	1	4,20 kg	395,55 €

Hinweis: Geteilte Ausführung gegen Aufpreis möglich.

Weitere Liefermöglichkeiten: Stahlteile + Schrauben in V4A Edelstahl; Gummi aus NBR oder in Trinkwasserqualität

MASTER-RING Multi





Ringraumdichtungen mit Zwiebeltechnik

Eine Vielzahl von Einbaumöglichkeiten mit nur 4 Abmessungen



Produktbeschreibung MASTER-RING Multi

- Druckbeständig: 30 Meter Wassersäule = 3 bar
- Druckplattenmaterial: V2A
- Schrauben & Muttern: V2A
- Ausführung: geschlossener Ring
- Gummimaterial: EPDM
- Breite des Gummis: 40 mm
- Temperaturbereich: -30 °C bis +120 °C
- Beständigkeiten: sehr gute Beständigkeit gegen Alterung, Witterung und Ozon

	 Innenstopfen	 Innenstopfen	 Innenstopfen	 Innenstopfen
	MASTER-RING Multi 100 Art.-Nr. 120 135 Mediumrohr in mm von bis	MASTER-RING Multi 150 Art.-Nr. 120 171 Mediumrohr	MASTER-RING Multi 200 Art.-Nr. 120 193 Mediumrohr	MASTER-RING Mehrfach Multi 100 Art.-Nr. 120 270 geteilte Ausführung
Nach Entfernung des Innenstopfens	18 – 20 mm	63 mm	110 mm	4 mm
1. Ring	21 – 25 mm	76 mm	125 mm	11 mm
2. Ring	26 – 30 mm	90 mm	140 mm	15 mm
3. Ring	31 – 35 mm	110 mm	160 mm	20 mm
4. Ring	36 – 40 mm			25 mm
5. Ring	41 – 45 mm			32 mm (ohne Zwiebel)
6. Ring	46 – 50 mm			
7. Ring	51 – 55 mm			
8. Ring	56 – 60 mm			
9. Ring	61 – 65 mm			
Gew./Stk.	0,64 kg	1,35 kg	2,20 kg	0,90 kg
Preis/Stk.	57,60 €	90,45 €	119,40 €	180,00 €

Schutz der Kernbohrung mit Epoxidharz

- Mit PROTECT EP-Harz konservieren Sie dauerhaft die Kernbohrung
- Verarbeitung auf trockenem Untergrund



Einbau MASTER-RING Multi

Wenn Sie den Außendurchmesser des abzudichtenden Rohres ermittelt haben, bereiten Sie die MASTER-RING Multi für den Einbau vor.

Beispiel Kernbohrung DN 100 und Mediumrohr-Außendurchmesser 18 mm



1

Sie entfernen nur den Innenstopfen

Beispiel Kernbohrung DN 100 und Mediumrohr-Außendurchmesser 23 mm



2

Nach dem Entfernen des Innenstopfens lösen Sie den ersten Ring ...

Beispiel Multi 100



3

... und schieben diesen durch die Ringraumdichtung.



4

Durchgeschobener 1. Ring



5

Mit einem Cutter den durchgeschobenen Ring einfach abschneiden



6

Multi 100 fertig für den Einbau

Beispiel Kernbohrung DN 200 und Mediumrohr-Außendurchmesser 110 mm



1

Sie entfernen nur den Innenstopfen

Beispiel Kernbohrung DN 200 und Mediumrohr-Außendurchmesser 125 mm



2

Sie lösen den ersten Ring und schieben diesen durch die Dichtung

Beispiel Multi 200



3

Mit einem Cutter schneiden Sie den durchgeschobenen Ring ab und die Dichtung ist fertig für den Einbau.

Beispiel Kernbohrung DN 100 und Mediumrohr-Außendurchmesser 15 mm



1

Klappen Sie die geteilte Ringraumdichtung auf und entnehmen Sie den gewünschten segmentierten Stopfen.



2

Stülpen Sie das zu entfernende Zwiebelsegment heraus und trennen Sie es mit einem Cutter ab.



3

Der zugeschnittene Stopfen wird wieder eingesetzt und die Ringraumdichtung kann eingebaut werden.

MASTER-RING Mehrfach

Mehrfach-Mauerdurchführungen aus Edelstahl V2A für Kabel und Rohre

- Druckdicht bis 10 m Wassersäule
- Gummidicke 40 mm
- Stahlteile und Schrauben aus V2A-Edelstahl



Geteilte Ausführung

Kernbohrung Futterrohr FASO/ WELLO/DURO Plus	Art.-Nr.	Außendurchmesser Mediumrohr in mm	Gewicht Stück	Preis per Stk. inkl. 2 Bohrungen
50	120515	4 bis 20	0,39 kg	84,05 €
80	120410	4 bis 33 oder 40 oder 42	0,43 kg	98,60 €
100	120415	4 bis 33 oder 40 oder 42 oder 50	0,62 kg	107,25 €
125	120420	4 bis 33 oder 40 oder 42 oder 50	0,93 kg	143,20 €
150	120425	4 bis 33 oder 40 oder 42 oder 50	1,31 kg	179,20 €
	120495	Bohrung zusätzlich		12,40 €



Montiert

Grundsätzlich ist die technische Machbarkeit der Kombination aus Anzahl und Durchmesser der Medien im Hinblick auf den Mindestdurchmesser der Kernbohrung bzw. des Futterrohrs zu prüfen. Bitte kontaktieren Sie hierzu unseren Verkaufssendienst.

Blindstopfen aus Edelstahl V2A für Kernbohrung und Futterrohr

- Druckdicht: 80 – 200 mm = 30 m Wassersäule
250 – 300 mm = 10 m Wassersäule
- Gummidicke 40 mm
- Stahlteile und Schrauben aus V2A-Edelstahl



DN	Art.-Nr.	VPE	Gewicht / Stück	Preis / Stück
80	120520	1 Stück	0,49 kg	56,90 €
100	120525	1 Stück	0,75 kg	62,85 €
125	120530	1 Stück	1,25 kg	73,45 €
150	120535	1 Stück	2,10 kg	87,05 €
200	120540	1 Stück	3,40 kg	115,40 €
250	120545	1 Stück	6,10 kg	387,30 €
300	120550	1 Stück	8,80 kg	541,80 €



Blindstopfen bis DN 1500 mm auf Anfrage

Spannen der MASTER-RING Multi

Die Schrauben aller 3 Typen sollten mit 5 Nm angezogen werden.

1. Setzen Sie die Ringraumdichtung in das Futterrohr oder die Kernbohrung ein.
2. Schieben Sie das Mediumrohr durch



1 + 2

3. Ziehen Sie die Schrauben über Kreuz um eine Umdrehung an. Diesen Vorgang wiederholen Sie so oft, bis alle Schrauben mit 5 Nm angezogen sind. Nach 24 Stunden die Schrauben noch einmal nachziehen.



Schrauben immer über Kreuz anziehen, hier als Beispiel Schrauben 1 bis 6.

3

FLEX 2000



Plastische, dampf- und wasserdichte Dichtungsmasse zur Abdichtung von Rohr- und Kabeldurchführungen in erdberührten Bauteilen. Verwendbar auch bei einströmendem Wasser zur Abdichtung von Leckstellen.



Geprüfte Ringspaltabdichtung (MFPA Leipzig) bis 7,5 m Wassersäule

Art.-Nr.	Artikel	VPE	VPE	Gewicht	Preis
120610	Flex 2000 Dichtpaste Kartusche 850 g	1 Kartusche	Karton à 20 Kartuschen	0,94 kg	45,40 €
120620	Kartuschenpistole mit flexiblem Aufsatz	1 Stück	1 Stück	1,07 kg	124,00 €
120630	Flexibler Aufsatz	1 Stück	1 Stück	0,06 kg	52,45 €

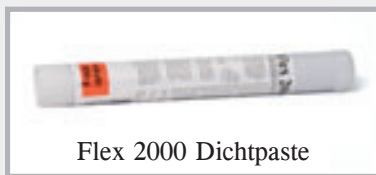

Flex 2000 Dichtpaste



Kartuschenpistole



Flexibler Aufsatz

Technische Daten

Konsistenz	pastös, standfest
Wärmebeständigkeit	+ 50° C
Verarbeitungstemperatur	+ 5° C bis + 35° C
Verbrauch	ca. 1,6 kg pro Liter Hohraum
Lagerung	bei 20° C 2 Jahre

Untergrund

Trocken, feucht oder nass. Der Untergrund muss fett-, teer- und ölfrei, sowie frei von losen Bestandteilen sein. Geeignete Untergründe sind: Beton, Ziegel, Mörtel, Putz und alle weiteren mineralischen Baustoffe, weiterhin Keramik, PVC, Polyethylen und Polypropylen.



Einströmendes Wasser



Einspritzen von Flex 2000



Füllen des Ringspalt

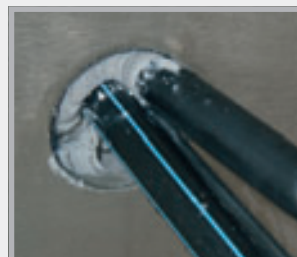

Kein Wassereintritt mehr

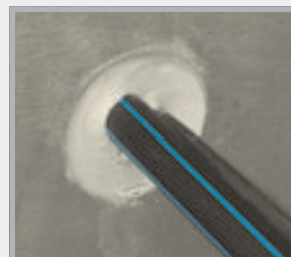

Abspachteln der Dichtmasse



Verspachteln mit Schnellzement

Verarbeitung

Vor der Verarbeitung wird Flex 2000 mind. 30 Min. durch Lagerung in warmen Wasser auf ca. 35 – 40 °C erwärmt und somit auf Verarbeitungskonsistenz gebracht. Die Durchdringung ist innen mit einer geeigneten Bürste von Staub, Sand und sonstigen losen Bestandteilen zu reinigen. Vor der Verarbeitung von Flex 2000 wird in ca. 10 cm Tiefe in der Durchführung ein Sicherungsblock mit einem 2K-PUR-Montageschaum hergestellt. Anschließend wird die Flex 2000 Kartusche in die Kartuschenpistole eingespannt und von hinten nach vorne mit aufgesetzter flexibler Spritzdüse in einer Schichtdicke von mind. 12 cm in die Durchdringung gepresst. Bei Kabeldurchführungen sollte nach beendeter Verpressung etwas an dem Kabel gerüttelt und eventuelle Hohlräume mit Flex 2000 nachverpresst werden. Es ist darauf zu achten, dass das Kabel nach beendeter Eindichtung spannungsfrei aufliegt. Abschließend wird die Dichtungsmasse ca. 1 cm zurückliegend mit einem Metallspachtel gut angedrückt und geglättet. Als zusätzliche Sicherung wird die Mündung der Durchdringung mit Schnellzement verschlossen. Für die Durchführung eines neuen Kabels wird der Mörtelstopfen entfernt und das Kabel durch die Abdichtungsmasse hindurchgedrückt. Anschließend wird erneut mit Flex 2000 nachgedichtet.

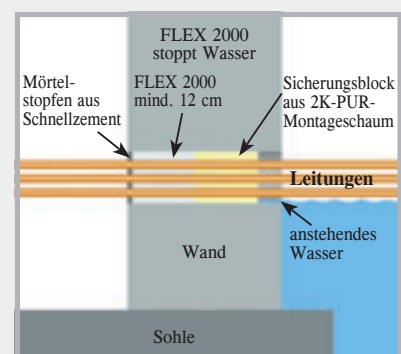

MASTER-SEAL

Gliederkettenabdichtung



- Fertig vormontiert
- Leichter, schneller Einbau
- Geprüft bis 30 m Wassersäule
- Nachträglicher Einbau (alle Dichteinsätze sind auch teilbar)

Einbaubereich Kernbohrung mm Futterrohr FASO / WELLO / DURO Plus	Mediumrohr Außen-Ø mm		Typ	Gewicht	Edelstahl		verzinkt	
	von	bis			Art.-Nr.	Preis / Stück	Art.-Nr.	Preis / Stück
50	11	19	4 x 275	0,08 kg	110250	22,30 €	110600	15,20 €
50	20	25	4 x 200	0,08 kg	110255	11,90 €	110605	11,05 €
80	20	33	4 x 350	0,32 kg	110260	37,05 €	110610	27,30 €
80	34	44	5 x 300	0,30 kg	110265	31,50 €	110615	26,80 €
80	45	49	6 x 250	0,14 kg	110267	31,25 €	110617	24,05 €
80	50	55	7 x 200	0,14 kg	110268	20,80 €	110618	19,30 €
100	27	38	4 x 375	0,52 kg	110270	48,50 €	110620	32,90 €
100	39	50	6 x 350	0,48 kg	110275	55,55 €	110625	40,90 €
100	56	64	6 x 300	0,36 kg	110280	37,80 €	110630	32,15 €
100	65	69	8 x 250	0,16 kg	110281	41,65 €	110631	32,05 €
100	70	75	9 x 200	0,18 kg	110282	26,70 €	110632	24,85 €
125	41	44	4 x 475	1,04 kg	110283	84,05 €	110633	55,15 €
125	45	52	4 x 415	0,96 kg	110284	57,65 €	110634	41,65 €
125	53	63	5 x 375	0,65 kg	110285	60,60 €	110635	41,10 €
125	64	78	7 x 350	0,56 kg	110290	64,80 €	110640	47,70 €
125	79	90	8 x 300	0,48 kg	110295	50,35 €	110645	42,90 €
125	90	94	11 x 250	0,22 kg	110296	57,25 €	110646	44,10 €
125	96	100	11 x 200	0,22 kg	110297	32,65 €	110647	30,35 €
150	58	69	5 x 475	1,30 kg	110298	105,10 €	110648	68,95 €
150	63	76	5 x 415	1,20 kg	110300	72,05 €	110650	52,05 €
150	75	82	6 x 375	0,75 kg	110305	72,75 €	110655	49,35 €
150	88	103	9 x 350	0,68 kg	110310	83,35 €	110660	61,35 €
150	106	115	10 x 300	0,60 kg	110315	62,95 €	110665	53,60 €
150	113	118	14 x 250	0,28 kg	110316	72,85 €	110666	56,10 €
150	120	124	14 x 200	0,28 kg	110317	41,55 €	110667	38,60 €
200	88	107	6 x 575	2,50 kg	110320	188,20 €	110670	122,05 €
200	108	118	7 x 475	1,82 kg	110325	147,10 €	110675	96,50 €
200	115	122	7 x 415	1,68 kg	110330	100,90 €	110680	72,85 €
200	125	138	9 x 375	1,17 kg	110335	109,10 €	110685	74,00 €
200	140	153	13 x 350	0,98 kg	110340	120,40 €	110690	88,60 €
200	156	165	14 x 300	0,84 kg	110345	88,10 €	110695	75,00 €
200	164	168	19 x 250	0,38 kg	110346	98,85 €	110696	76,10 €
200	171	174	19 x 200	0,38 kg	110347	56,35 €	110697	52,40 €



MASTER-SEAL um das Mediumrohr legen und verschließen



MASTER-SEAL in den Ringspalt einschieben



Nacheinander jede Schraube mit einer Umdrehung anziehen und dies im Kreis herum so lange wiederholen, bis alle Module gleichmäßig fest sind.



MASTER-SEAL fertig montiert

MASTER-SEAL

Gliederkettenabdichtung

YouTube



Einbaubereich Kernbohrung mm Futterrohr FASO / WELLO / DURO Plus	Mediumrohr Außen-Ø mm		Typ	Gewicht	Edelstahl		verzinkt	
	von	bis			Art.-Nr.	Preis / Stück	Art.-Nr.	Preis / Stück
250	114	130	6 x 500	3,72 kg	110350	233,75 €	110700	159,20 €
250	137	158	8 x 575	3,32 kg	110355	250,95 €	110705	162,70 €
250	159	166	9 x 475	2,34 kg	110360	189,15 €	110710	124,10 €
250	166	178	7 x 400	2,17 kg	110365	123,45 €	110715	101,95 €
250	178	185	12 x 375	1,50 kg	110370	145,45 €	110720	98,65 €
250	182	189	7 x 425	1,75 kg	110371	148,20 €	110721	98,70 €
250	192	200	17 x 350	1,28 kg	110372	157,40 €	110722	115,85 €
250	194	202	9 x 325	1,22 kg	110373	114,25 €	110723	75,85 €
250	208	213	18 x 300	1,08 kg	110374	113,30 €	110724	96,45 €
300	188	204	10 x 575	4,18 kg	110375	313,70 €	110725	203,40 €
300	206	217	12 x 475	3,12 kg	110380	252,20 €	110730	165,45 €
300	215	226	12 x 415	2,88 kg	110385	172,90 €	110735	124,85 €
300	228	236	15 x 375	1,88 kg	110386	181,80 €	110736	123,30 €
300	232	242	9 x 425	2,25 kg	110387	190,55 €	110737	126,90 €
300	244	253	11 x 325	1,49 kg	110388	139,65 €	110738	92,70 €
300	258	263	22 x 300	1,32 kg	110389	138,50 €	110739	117,90 €
350	219	231	9 x 500	5,58 kg	110390	350,65 €	110740	238,75 €
350	239	253	12 x 575	4,98 kg	110395	376,40 €	110745	244,10 €
350	265	275	14 x 415	3,36 kg	110400	201,75 €	110750	145,65 €
350	276	286	18 x 375	2,25 kg	110405	218,15 €	110755	147,95 €
350	314	317	35 x 250	0,70 kg	110408	182,05 €	110758	140,20 €
400	239	256	10 x 650	9,50 kg	110410	531,60 €	110760	389,60 €
400	265	274	11 x 500	6,82 kg	110415	428,55 €	110765	291,80 €
400	314	328	12 x 400	3,66 kg	110420	211,60 €	110770	174,80 €
400	343	350	15 x 325	2,03 kg	110425	190,40 €	110775	123,30 €
450	358	370	19 x 475	4,94 kg	110430	399,30 €	110780	261,90 €
450	366	379	14 x 400	4,27 kg	110435	246,90 €	110785	203,90 €
450	393	405	17 x 325	2,30 kg	110440	215,80 €	110790	143,25 €
500	311	326	8 x 600	14,56 kg	110443	523,50 €	110793	355,80 €
500	340	358	13 x 650	12,38 kg	110445	691,10 €	110795	506,50 €
500	390	407	18 x 575	7,47 kg	110450	564,60 €	110800	366,10 €
500	409	419	21 x 475	5,46 kg	110455	441,30 €	110805	289,50 €
550	390	408	14 x 650	13,30 kg	110460	744,25 €	110810	545,45 €
550	415	435	15 x 500	9,30 kg	110465	584,40 €	110815	397,95 €
550	440	457	20 x 575	8,30 kg	110470	627,30 €	110820	406,80 €
550	457	470	23 x 475	5,98 kg	110475	483,35 €	110825	317,05 €
600	410	440	10 x 600	18,20 kg	110480	654,35 €	110830	444,75 €
600	440	458	16 x 650	15,20 kg	110485	850,55 €	110835	623,35 €
600	490	505	22 x 575	9,13 kg	110490	690,05 €	110840	447,45 €
600	515	528	19 x 400	5,80 kg	110495	335,05 €	110845	276,75 €

Weitere Abmessungen sofort ab Lager

Einbau: Nach dem Einlegen der Gliederkette und dem Durchführen des Mediumrohres werden die Schrauben im Uhrzeigersinn, eine nach der anderen, angezogen. Jede Schraube mehrmals um eine Umdrehung anziehen, damit sich der Dichtring gleichmäßig auspresst.

Maximale Drehmomente TYP	200/250/275	3 Nm	500/525	60 Nm	650	85 Nm
	300/325/350/375	15 Nm	575	50 Nm	600	130 Nm
	400/415/425/475	35 Nm				

PILO

Pumpensumpf Multi „Standard“

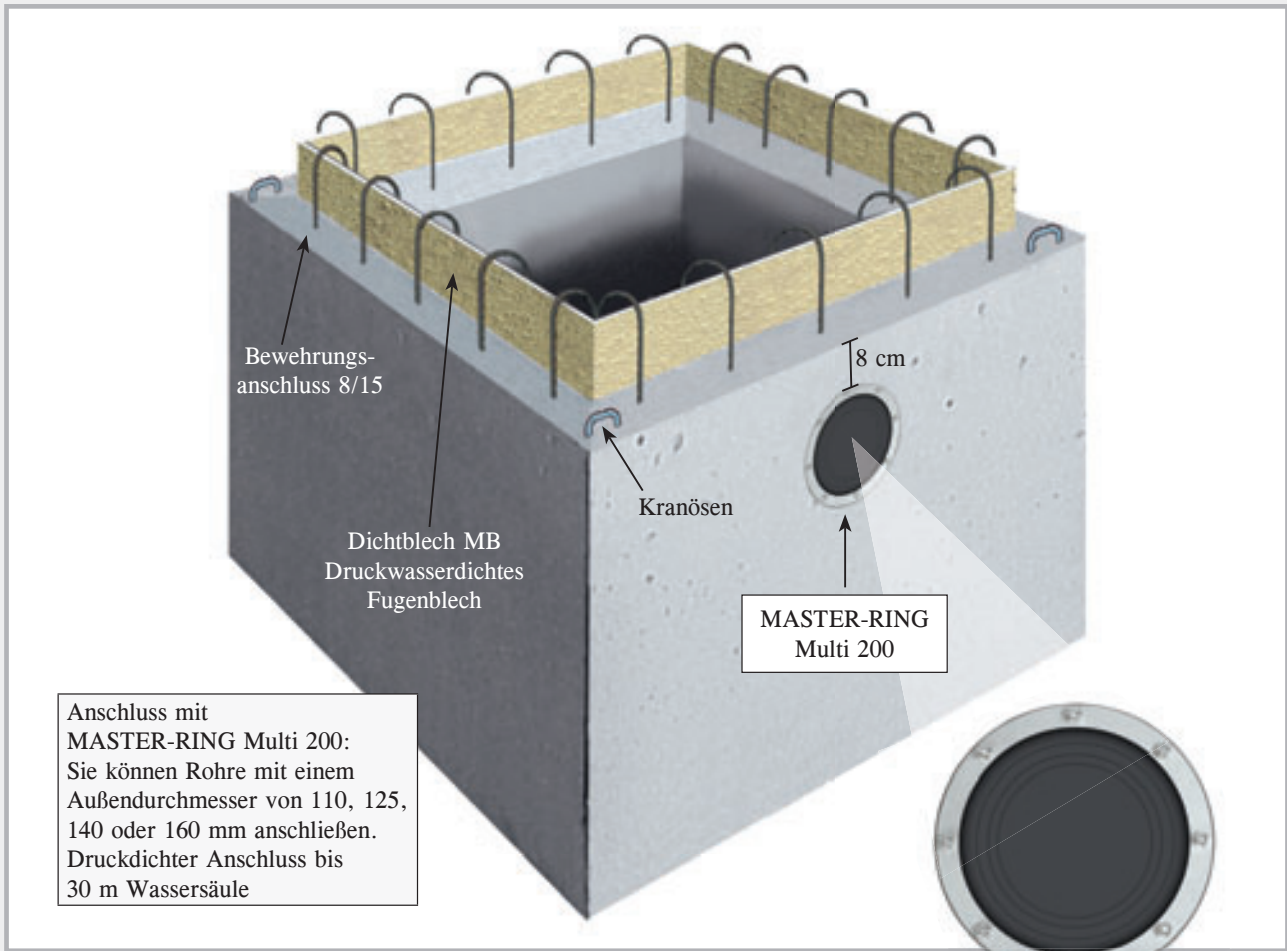

Anschluss mit MASTER-RING Multi 200: Sie können Rohre mit einem Außendurchmesser von 110, 125, 140 oder 160 mm anschließen. Druckdichter Anschluss bis 30 m Wassersäule

Druckdicht und flexibel mit der MASTER-RING Multi 200

Der PILO-Pumpensumpf wird als Betonfertigteile aus wasserundurchlässigem Beton C 35/45 hergestellt.

- verkürzt die Bauzeit
- erspart schwierige Schalarbeiten
- einfache Montage
- hergestellt aus WU-Beton
- wasserundurchlässige Verbindung durch MPA-geprüftes Fugenblech
- Anschlussbewehrung
- Kranösen

Abmessungen PILO-Pumpensumpf Multi „Standard“

Art.-Nr.	Größe im Lichten B x L x H	Wandstärke	Gewicht	Außenmaße B x L x H	VPE	Preis
090450	60 x 60 x 60 cm	12 cm	ca. 730 kg	84 x 84 x 72 cm	1 Stück	545,45 € / Stk.
090452	80 x 80 x 80 cm	12 cm	ca. 1320 kg	104 x 104 x 92 cm	1 Stück	746,95 € / Stk.
090454	100 x 100 x 80 cm	12 cm	ca. 1640 kg	124 x 124 x 92 cm	1 Stück	873,40 € / Stk.
NEW! 090455	100 x 100 x 100 cm	12 cm	ca. 1890 kg	124 x 124 x 112 cm	1 Stück	996,00 € / Stk.
090456	120 x 120 x 80 cm	12 cm	ca. 2050 kg	144 x 144 x 92 cm	1 Stück	1098,40 € / Stk.

Die Pumpensümpfe sind produktionsbedingt leicht konisch ausgeführt. Die Innenmaße in Breite und Länge werden zum Schachtboden hin kleiner.

PILO

Pumpensumpf „Spezial“

- ➔ WU-Beton C 35/45
- ➔ mit Dichtblech MB
- ➔ Anschlussbewehrung

Der PILO Pumpensumpf „Spezial“ ist ohne Bohrung. Diese werden nach Ihren Vorgaben kurzfristig durchgeführt.

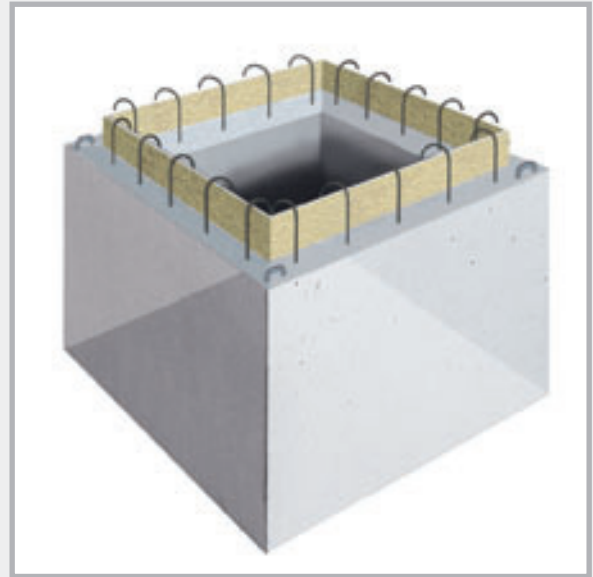

Abmessungen PILO-Pumpensumpf ohne Bohrung

Art.-Nr.	Größe im Lichten B x L x H	Wandstärke	Gewicht	Außenmaße B x L x H	VPE	Preis
090443	60 x 60 x 60 cm	12 cm	ca. 730 kg	84 x 84 x 72 cm	1 Stück	540,00 € / Stk.
090445	80 x 80 x 80 cm	12 cm	ca. 1320 kg	104 x 104 x 92 cm	1 Stück	736,20 € / Stk.
090447	100 x 100 x 80 cm	12 cm	ca. 1640 kg	124 x 124 x 92 cm	1 Stück	862,65 € / Stk.
NEW! 090448	100 x 100 x 100 cm	12 cm	ca. 1890 kg	124 x 124 x 112 cm	1 Stück	986,50 € / Stk.
090449	120 x 120 x 80 cm	12 cm	ca. 2050 kg	144 x 144 x 92 cm	1 Stück	1087,70 € / Stk.

Bohrungen

Art.-Nr.		Preis
090440	Kernbohrung DN 200 flexibel Anschlussmöglichkeit 110, 125, 140 u. 160 mm, inkl. MASTER-RING Multi DN 200	139,60 € Stück
090430	Anschluss für KG DN 110 inkl. Anschlussdichtung	74,70 € Stück
090432	zusätzlicher Anschluss für KG DN 125 inkl. Anschlussdichtung	80,10 € Stück
090433	zusätzlicher Anschluss für KG DN 160 inkl. Anschlussdichtung	85,50 € Stück
090436	zusätzlicher Anschluss für KG DN 200 inkl. Anschlussdichtung	98,50 € Stück

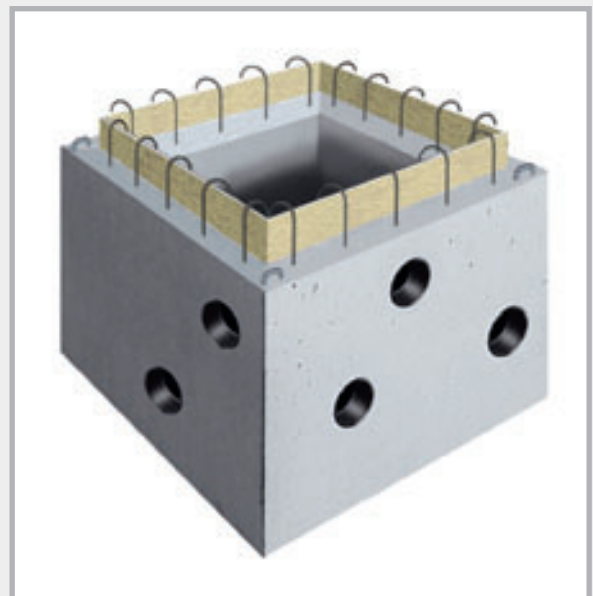

Die Anschlussbohrungen werden nach Ihren Vorgaben durchgeführt. In der Tabelle finden Sie die Möglichkeiten.

Schachtabdeckung für Pumpensumpf

Begehbare Abdeckungen, verzinkt

Pumpensumpf L x B x H Abmessungen	60 x 60 x 60 cm	80 x 80 x 80 cm	100 x 100 x 80 cm	120 x 120 x 80 cm
Lichtes Maß	65,5 x 65,5 cm	85,5 x 85,5 cm	105,5 x 105,5 cm	122 x 122 cm
Deckelgröße	70 x 70 cm	90 x 90 cm	110 x 110 cm	126,5 x 126,5 cm
Rahmenseitenmaß	71 x 71 cm	91 x 91 cm	111 x 111 cm	131 x 131 cm
belastbar bis 750 kg				
Art.-Nr.	090532	090534	090536	090538
Gewicht / Stück	15,0 kg	24,0 kg	44,0 kg	66,0 kg
Preis / Stück	136,60 €	207,60 €	384,60 €	661,05 €
tagwasser- und geruchs- dicht verschraubbar, belastbar bis 750 kg				
Art.-Nr.	090542	090544	090546	090548
Gewicht / Stück	26,0 kg	39,0 kg	55,0 kg	74,0 kg
Preis / Stück	324,00 €	465,50 €	654,50 €	1043,50 €

Befahrbare Abdeckungen, verzinkt

Pumpensumpf L x B x H Abmessungen	60 x 60 x 60 cm	80 x 80 x 80 cm	100 x 100 x 80 cm	120 x 120 x 80 cm
Lichtes Maß	63 x 63 cm	83 x 83 cm	103 x 103 cm	120 x 120 cm
Deckelgröße	70 x 70 cm	90 x 90 cm	110 x 110 cm	126,5 x 126,5 cm
Rahmenseitenmaß	74 x 74 cm	94 x 94 cm	114 x 114 cm	131 x 131 cm
befahrbar bis 5000 kg Raddruck bis 1250 kg				
Art.-Nr.	090552	090554	090556	090558
Gewicht / Stück	32,0 kg	51,0 kg	70,0 kg	112,0 kg
Preis / Stück	311,40 €	500,45 €	780,15 €	1256,55 €
befahrbar bis 15000 kg Raddruck bis 3750 kg				
Art.-Nr.	090562	090564	090566	090568
Gewicht / Stück	43,0 kg	70,0 kg	97,0 kg	137,0 kg
Preis / Stück	529,95 €	795,45 €	1240,15 €	2032,30 €

Schachtabdeckung für Pumpensumpf

begehbar

Rahmen und Deckel verzinkt
mit 1 Bohrung als Ausbeboöffnung

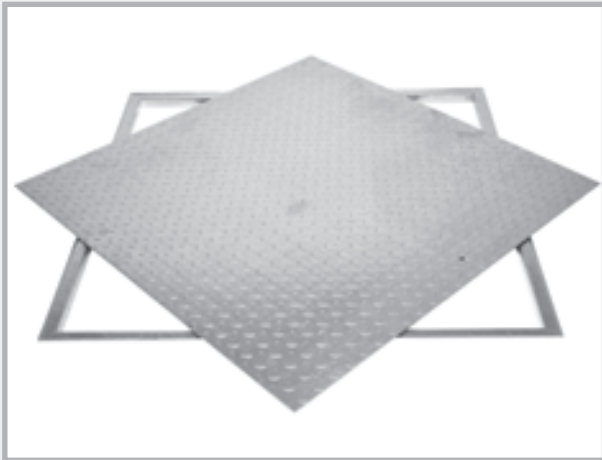

begehbar

tagwasser- und geruchsdicht verschraubbar,
Rahmen und Deckel verzinkt,
EPDM Moosgummidichtung im Rahmen,
Deckel verschraubbar

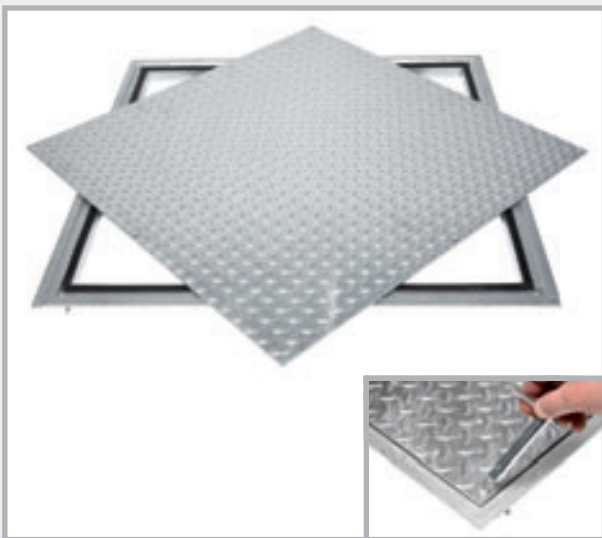

befahrbar, verzinkt



Bemaßung begehbar

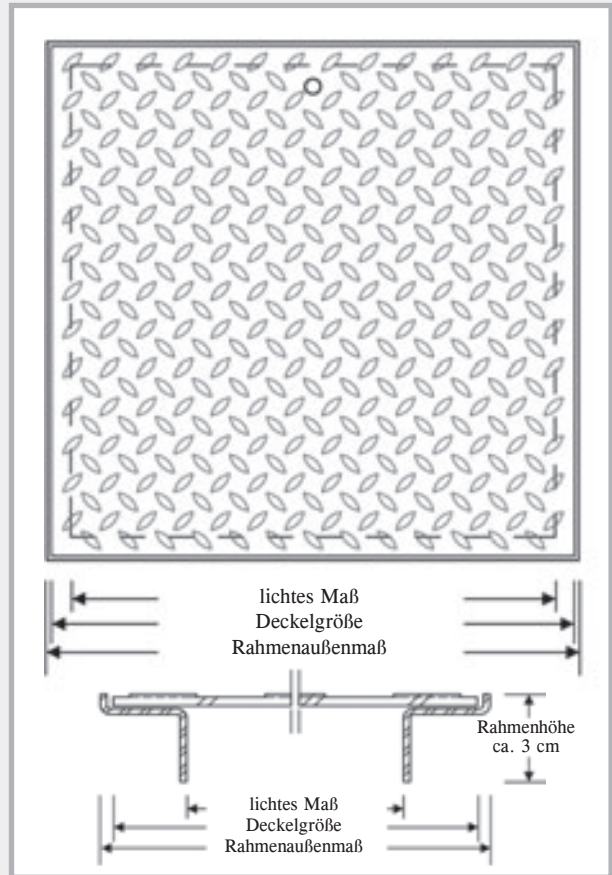

Bemaßung befahrbar

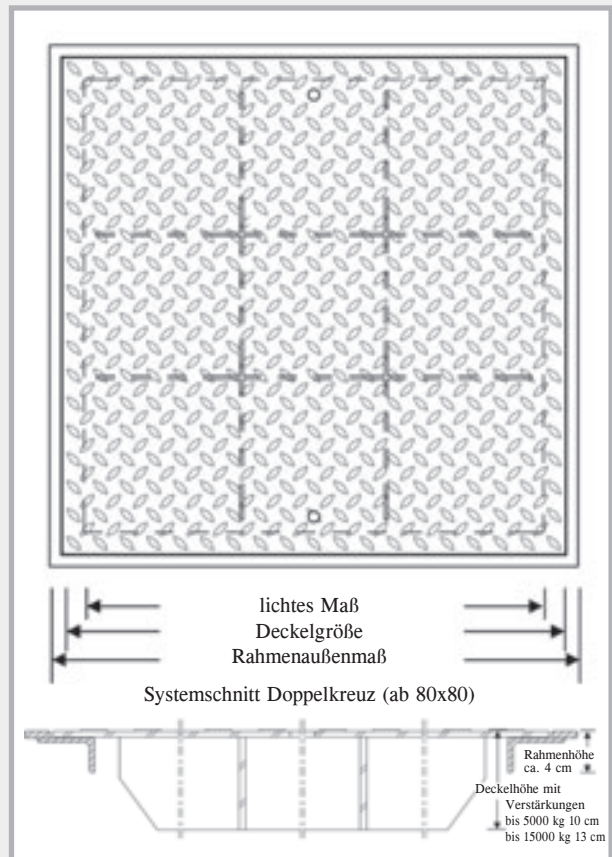

Funktionsweise PILO-Pumpensumpf

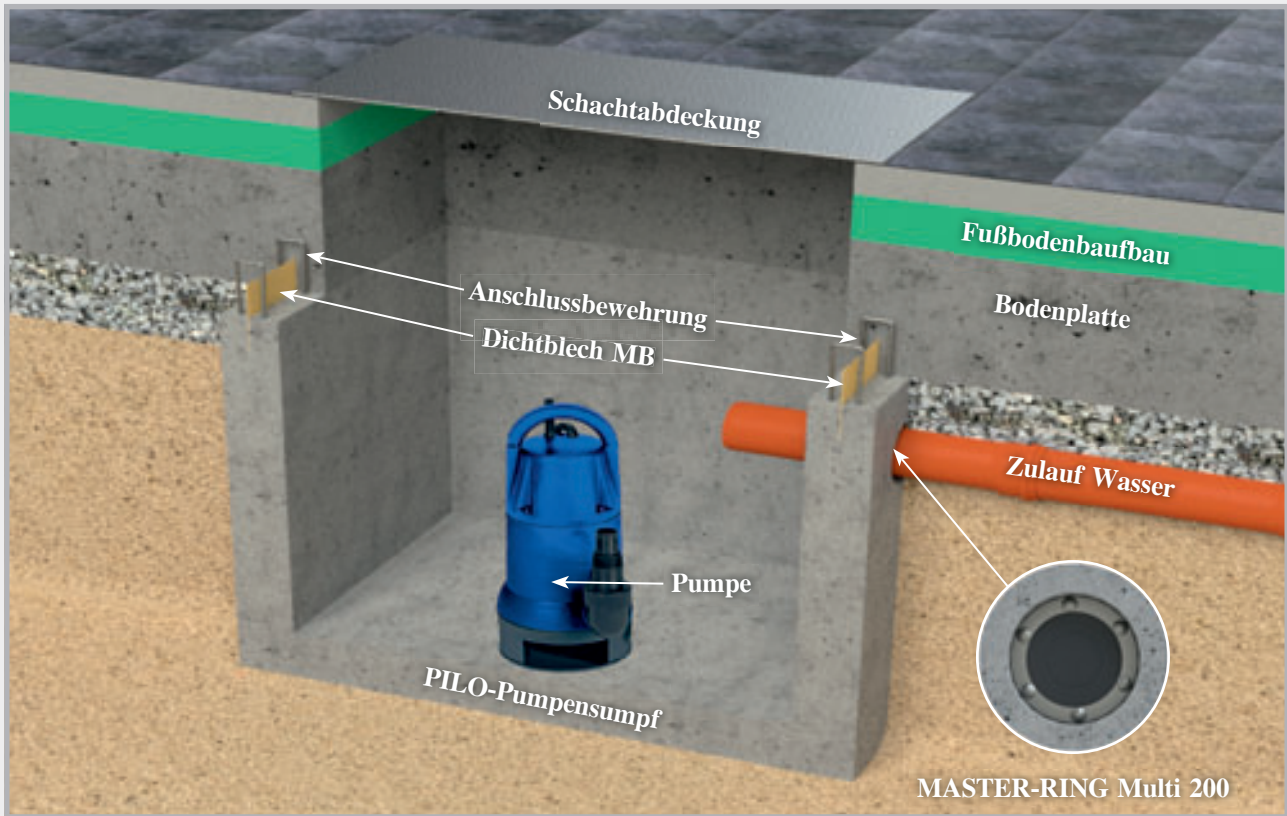

Auf der Baustelle



PILO-Pumpensumpf mit angeschlossenem Zulauf.

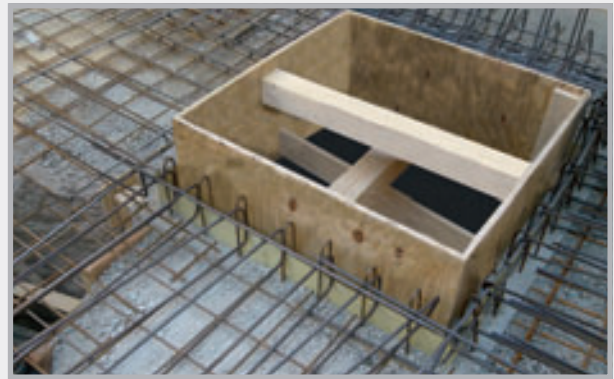

PILO-Pumpensumpf vor der Betonage der Sohle. Zu sehen ist das Dichtblech, das den Übergang zur Sohle druckwasserdicht abdichtet. Die Anschlussbewehrung des Pumpensumpfs wird mit der Sohlebewehrung verbunden.



Nach der Betonage: Hellgrau erkennt man den Pumpensumpf, dunkelgrau die betonierte Sohle.

Im Vergleich zur Ortbetonausführung erzielen Sie, je nach Pumpensumpfgröße, Einsparungen zwischen 200 und 500 Euro.

BLITZSCHUTZ



Erdungsleitungen

Seite 108 – 110



Verbinder

Seite 111 – 116



Erdungsfestpunkte, Wanddurchführungen + Zubehör

Seite 117 – 128

Erdungsleitungen

Abmessungen und Werkstoffe nach DIN EN 62561-2

Erdungsbänder

verzinkt

Art.-Nr.	Abmessung	Werkstoff	VPE	Umverpackung	Preis
100014	30 x 3,5 mm	Stahl verzinkt Z 500	Rolle 25 kg = ca. 30 m	Palette 40 Rollen	Tagespreis auf Anfrage
100016	30 x 3,5 mm	Stahl verzinkt Z 500	Rolle 50 kg = ca. 60 m	Palette 20 Rollen	Tagespreis auf Anfrage
100022	40 x 4,0 mm	Stahl verzinkt Z 500	Rolle 50 kg = ca. 39 m	Palette 20 Rollen	Tagespreis auf Anfrage
100024	40 x 5,0 mm	Stahl verzinkt Z 500	Rolle 50 kg = ca. 32 m	Palette 20 Rollen	Tagespreis auf Anfrage

Edelstahl

Art.-Nr.	Abmessung	Werkstoff	VPE	Umverpackung	Preis
100028	30 x 3,5 mm	Edelstahl A2 nach DIN EN 62561-2	Rolle 25 kg = ca. 30 m	Palette 40 Rollen	Tagespreis auf Anfrage
100030	30 x 3,5 mm	Edelstahl A2 nach DIN EN 62561-2	Rolle 50 kg = ca. 60 m	Palette 20 Rollen	Tagespreis auf Anfrage
100031	30 x 3,5 mm	Edelstahl A4 nach DIN EN 62561-2	Rolle 25 kg = ca. 30 m	Palette 40 Rollen	Tagespreis auf Anfrage
100032	30 x 3,5 mm	Edelstahl A4 nach DIN EN 62561-2	Rolle 50 kg = ca. 60 m	Palette 20 Rollen	Tagespreis auf Anfrage
100035	40 x 4,0 mm	Edelstahl A4 nach DIN EN 62561-2	Rolle 50 kg = ca. 39 m	Palette 20 Rollen	Tagespreis auf Anfrage

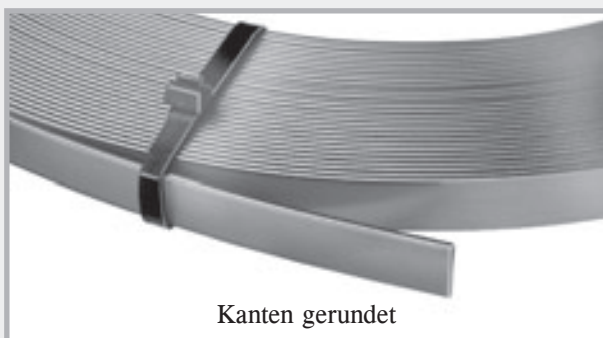
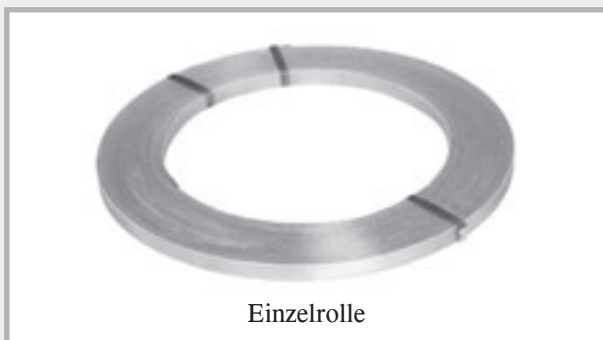

Runddrähte

verzinkt



Einzelrolle



Verpackung

Art.-Nr.	Abmessung	Werkstoff	VPE	Umverpackung	Preis
100040	Ø 8 mm	Stahl verzinkt Z 350	Rolle 40 kg = ca. 100 m	Palette 24 Rollen	Tagespreis auf Anfrage
100041	Ø 10 mm	Stahl verzinkt Z 350	Rolle 25 kg = ca. 40,5 m	Palette 40 Rollen	Tagespreis auf Anfrage
100042	Ø 10 mm	Stahl verzinkt Z 350	Rolle 50 kg = ca. 81 m	Palette 20 Rollen	Tagespreis auf Anfrage



Einzelrolle



Verpackung

Edelstahl Standard

Art.-Nr.	Abmessung	Werkstoff	VPE	Umverpackung	Preis
100051	Ø 10 mm	A2 nach DIN EN 62561-2	Rolle 25 kg = ca. 40,5 m	Palette 20 Rollen	Tagespreis auf Anfrage
100052	Ø 10 mm	A2 nach DIN EN 62561-2	Rolle 50 kg = ca. 81 m	Palette 10 Rollen	Tagespreis auf Anfrage
100055	Ø 10 mm	A4 nach DIN EN 62561-2	Rolle 25 kg = ca. 40,5 m	Palette 20 Rollen	Tagespreis auf Anfrage
100056	Ø 10 mm	A4 nach DIN EN 62561-2	Rolle 50 kg = ca. 81 m	Palette 10 Rollen	Tagespreis auf Anfrage
NEW 100062	Ø 10 mm	A4 nach DIN EN 62561-2	Rolle 31 kg = ca. 50 m	Palette 16 Rollen	Tagespreis auf Anfrage

Edelstahl SUPER-SOFT

Ein spezielles Herstellungsverfahren gewährleistet eine gleichbleibend weiche Qualität des Drahtes. SUPER-SOFT lässt sich sehr leicht entrollen und bleibt ohne Wellung liegen.



Einzelrolle



Verpackung

Art.-Nr.	Abmessung	Werkstoff	VPE	Umverpackung	Preis
100061	Ø 10 mm	SUPER-SOFT A4 nach DIN EN 62561-2, ID 900 mm	25 kg = ca. 40,5 m	Palette 40 Rollen	Tagespreis auf Anfrage
100059	Ø 10 mm	SUPER-SOFT A4 nach DIN EN 62561-2, ID 900 mm	50 kg = ca. 81 m	Palette 20 Rollen	Tagespreis auf Anfrage

Runddrähte



Einzelrolle



Verpackung

Aluminium

Art.-Nr.	Abmessung	Werkstoff	VPE	Umverpackung	Preis
100084	Ø 8 mm	ALU AlMgSi halbhart	20 kg = ca. 148 m	Palette 18 Rollen	Tagespreis auf Anfrage
100080	Ø 8 mm	ALU AlMgSi weich-tordierbar	20 kg = ca. 148 m	Palette 18 Rollen	Tagespreis auf Anfrage
100082	Ø 8/11 mm	ALU AlMgSi weich-tordierbar mit halogenfreiem Kunststoffmantel	20 kg = ca. 100 m	Palette 18 Rollen	Tagespreis auf Anfrage
100088	Ø 10 mm	ALU AlMgSi weich	20 kg = ca. 95 m	Palette 18 Rollen	Tagespreis auf Anfrage



Einzelrolle



Verpackung

Kupfer

Art.-Nr.	Abmessung	Werkstoff	VPE	Umverpackung	Preis
100090	Ø 8 mm	F 22 weich	50 kg = ca. 111 m	Palette 10 Rollen	Tagespreis auf Anfrage
100092	Ø 8 mm	F 25 halbhart	50 kg = ca. 111 m	Palette 10 Rollen	Tagespreis auf Anfrage



Einzelrolle



Verpackung

Stahl mit Kunststoff-Mantel

Art.-Nr.	Abmessung	Werkstoff	VPE	Umverpackung	Preis
100060	Ø 10/13 mm	Stahl verzinkt Z 350 mit Kunststoff-Mantel	50 kg = ca. 75 m	Palette 10 Rollen	Tagespreis auf Anfrage
100065	Ø 10/13 mm	Stahl verzinkt Z 350 mit Kunststoff-Mantel	35 kg = ca. 52 m	Palette 15 Rollen	Tagespreis auf Anfrage

Verbinder



mit Flachschaube und Verdreherschutz

Multiklemmen

mit Flachschaube und Verdreherschutz

Art.-Nr.	Bezeichnung	VPE	Gewicht	Preis
100147	Stahl verzinkt, 2-teilig, rund/rund Klemmbereich Ø 8 – 10 mm, M10 mit Flachschaube und Verdreherschutz	1 Karton à 50 Stück	5,00 kg Karton	0,88 € Stück
100149	V2A, 2-teilig, rund/rund Klemmbereich Ø 8 – 10 mm, M10 mit Flachschaube und Verdreherschutz	1 Karton à 50 Stück	4,60 kg Karton	2,49 Stück
100150	V4A, 2-teilig, rund/rund, Klemmbereich Ø 8 – 10 mm, M10 mit Flachschaube und Verdreherschutz	1 Karton à 50 Stück	4,60 kg Karton	3,70 Stück



Gewinde im Unterteil

Multiklemmen

mit Gewinde im Unterteil

Art.-Nr.	Bezeichnung	VPE	Gewicht	Preis
100157	Stahl verzinkt, 2-teilig, rund/rund Klemmbereich Ø 8 – 10 mm, M10 Gewinde im Unterteil	1 Karton à 50 Stück	4,50 kg Karton	1,15 € Stück
100158	V2A, 2-teilig, rund/rund Klemmbereich Ø 8 – 10 mm, M10 Gewinde im Unterteil	1 Karton à 50 Stück	3,90 kg Karton	2,60 € Stück
100159	V4A, 2-teilig, rund/rund, Klemmbereich Ø 8 – 10 mm, M10 Gewinde im Unterteil	1 Karton à 50 Stück	3,80 kg Karton	3,80 € Stück
100153	Aluminium, 2-teilig, rund/rund Klemmbereich 8 – 10 mm Schraube NIRO M10 Gewinde im Unterteil	1 Karton à 50 Stück	3,00 kg Karton	1,30 € Stück
100154	Aluminium mit Federring, 2-teilig, rund/rund, Klemmbereich 8 – 10 mm Schraube NIRO M10 Gewinde im Unterteil	1 Karton à 50 Stück	3,00 kg Karton	1,45 € Stück
100155	Kupfer, 2-teilig, rund/rund Klemmbereich 8 mm Schraube NIRO M10 Gewinde im Unterteil	1 Karton à 50 Stück	6,00 kg Karton	3,35 € Stück

Verbinder

Kreuzverbinder aus Edelstahl rund/rund

Klemmbereich Rundleiter Ø 8 + 10 mm, Flachleiter bis 30 mm

Universal für flach/flach, flach/rund und rund/rund

Art.-Nr.	Bezeichnung	VPE	Gewicht	Preis
100143	V4A, 2-teilig, rund/rund Universal schwere Ausführung, Schrauben M8	1 Karton à 50 Stück	9,60 kg Karton	6,15 € Stück
100145	V4A, 2-teilig, rund/rund Universal leichte Ausführung, Schrauben M6	1 Karton à 50 Stück	6,90 kg Karton	4,45 € Stück

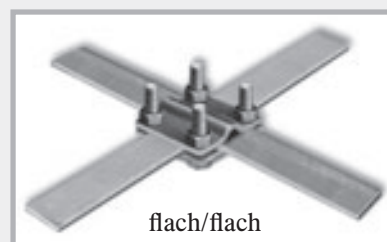
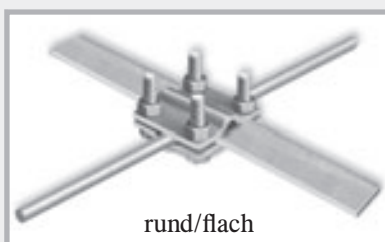
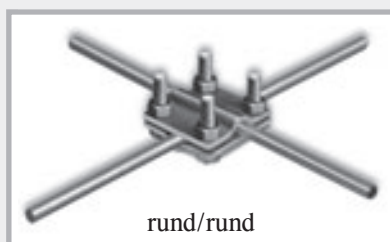

Kreuzverbinder verzinkt flach/flach

für Erdungsband bis 30 mm Breite

Art.-Nr.	Bezeichnung	VPE	Gewicht	Preis
100100	Stahl verzinkt, 2-teilig, flach/flach schwere Ausführung, Schrauben M8	1 Karton à 50 Stück	10,50 kg Karton	1,65 € Stück
100106	Stahl verzinkt, 2-teilig, flach/flach leichte Ausführung, Schrauben M6	1 Karton à 50 Stück	7,50 kg Karton	1,40 € Stück

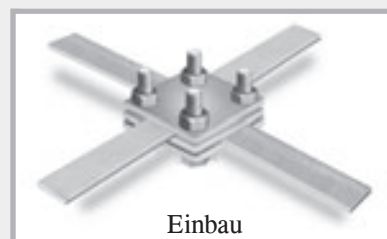

Kreuzverbinder verzinkt flach/rund

für Rundleiter Ø 8 + 10 mm und Erdungsband bis 30 mm Breite

Art.-Nr.	Bezeichnung	VPE	Gewicht	Preis
100115	Stahl verzinkt, 2-teilig, flach/rund schwere Ausführung, Schrauben M8	1 Karton à 50 Stück	10,70 kg Karton	1,70 € Stück
100121	Stahl verzinkt, 2-teilig, flach/rund leichte Ausführung, Schrauben M6	1 Karton à 50 Stück	7,60 kg Karton	1,45 € Stück

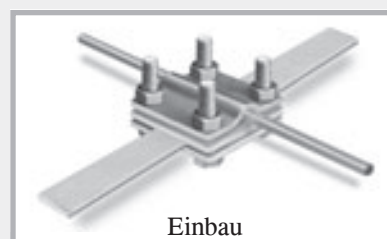

Verbinder

Kreuzverbinder verzinkt rund/rund für Rundleiter Ø 8 + 10 mm

Art.-Nr.	Bezeichnung	VPE	Gewicht	Preis
100127	Stahl verzinkt, 2-teilig, rund/rund schwere Ausführung, Schrauben M8	1 Karton à 50 Stück	10,90 kg Karton	1,80 € Stück
100130	Stahl verzinkt, 3-teilig, rund/rund schwere Ausführung, Schrauben M8, mit Zwischenplatte	1 Karton à 50 Stück	14,50 kg Karton	2,40 € Stück
100133	Stahl verzinkt, 2-teilig, rund/rund leichte Ausführung, Schrauben M6	1 Karton à 50 Stück	7,70 kg Karton	1,55 € Stück



ohne Zwischenplatte



mit Zwischenplatte

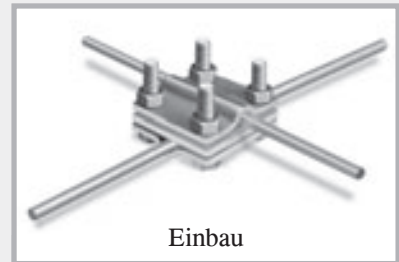

Einbau

Kreuzverbinder verzinkt rund/rund Klemmbereich Rundleiter Ø 8 + 10 mm, Flachleiter 30 + 40 mm Universal für flach/flach, flach/rund und rund/rund

Art.-Nr.	Bezeichnung	VPE	Gewicht	Preis
100129	Stahl verzinkt, 2-teilig, rund/rund schwere Ausführung, Schrauben M8	1 Karton à 50 Stück	17,80 kg Karton	3,40

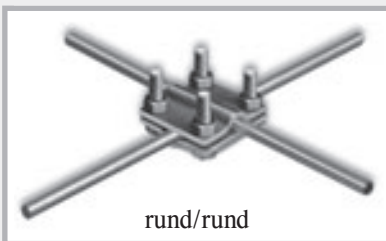

rund/rund

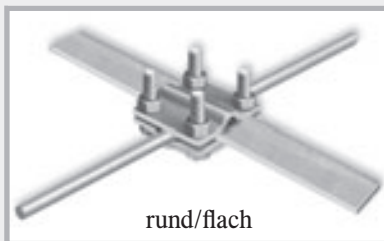

rund/flach

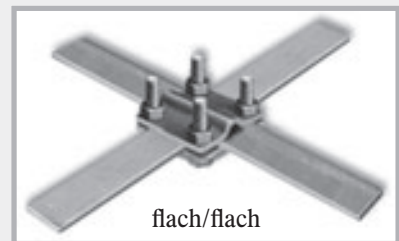

flach/flach

Verbinder

Doppelklemmen



flach/flach



flach/rund



rund/rund

Doppelklemmen aus Edelstahl

für Erdungsband bis 40 mm Breite und Rundleiter 8 – 12 mm

Art.-Nr.	Bezeichnung	VPE	Gewicht	Preis
100273	V4A, 2-teilig, flach/flach schwere Ausführung, Schrauben M10	1 Karton à 50 Stück	10,00 kg Karton	5,85 € Stück
100279	V4A, 2-teilig, flach/rund schwere Ausführung, Schrauben M10	1 Karton à 50 Stück	9,50 kg Karton	5,85 € Stück
100282	V2A, 2-teilig, rund/rund schwere Ausführung, Schrauben M10	1 Karton à 50 Stück	9,50 kg Karton	4,65 € Stück
100285	V4A, 2-teilig, rund/rund schwere Ausführung, Schrauben M10	1 Karton à 50 Stück	9,50 kg Karton	5,85 € Stück

Doppelklemmen verzinkt

für Erdungsband bis 40 mm Breite und Rundleiter 8 – 12 mm

Art.-Nr.	Bezeichnung	VPE	Gewicht	Preis
100220	Stahl verzinkt, 2-teilig, flach/flach schwere Ausführung, Schrauben M10	1 Karton à 50 Stück	12,20 kg Karton	1,80 € Stück
100225	Stahl verzinkt, 2-teilig, flach/rund schwere Ausführung, Schrauben M10	1 Karton à 50 Stück	11,60 kg Karton	1,80 € Stück
100230	Stahl verzinkt, 2-teilig, rund/rund schwere Ausführung, Schrauben M10	1 Karton à 50 Stück	11,60 kg Karton	1,80 € Stück

Mögliche Klemmverbindungen



flach/flach
Kreuzverbindung



flach/flach
45°

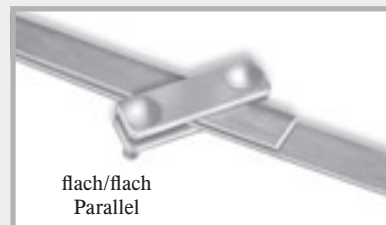

flach/flach
Parallel



flach/rund
Kreuzverbindung



flach/rund
Parallel



rund/rund
Kreuzverbindung

Verbinder

Einzelklemmen

Art.-Nr.	Bezeichnung	VPE	Gewicht	Preis
100163	Stahl verzinkt , 1 Schraube M10 Flachleiter bis 30 mm Rundleiter 8 + 10 mm Für T-, Kreuz- und Parallelverbindungen	1 Karton à 50 Stück	6,20 kg Karton	1,45 € Stück
100162	V4A Edelstahl , 1 Schraube M10 Flachleiter bis 30 mm Rundleiter 8 + 10 mm Für T-, Kreuz- und Parallelverbindungen	1 Karton à 50 Stück	5,30 kg Karton	4,85 € Stück



Einzelklemme



flach/flach
Parallelverbindung



flach/flach
Kreuzverbindung



flach/rund
Parallelverbindung



flach/flach/rund
Verbindung



Parallelverbinder

Art.-Nr.	Bezeichnung	VPE	Gewicht	Preis
100240	Stahl verzinkt , 1 Schraube M10 2-teilig, Ø 8 – 10 mm	1 Karton à 50 Stück	7,20 kg Karton	1,55 € Stück
100243	V4A , 1 Schraube M10 2-teilig, Ø 8 – 10 mm	1 Karton à 50 Stück	6,20 kg Karton	4,65 € Stück

Keilverbinder

Art.-Nr.	Bezeichnung	VPE	Gewicht	Preis	
100160	Stahl verzinkt Rundleiter Ø 10 mm Flachleiter bis 40 mm mit Rasterstellung im Keil	1 Karton à 50 Stück	11,0 kg Karton	1,70 € Stück	 Keilverbinder



NEW! Multiklemme MAXI

für den Anschluss von Rundleiter an die Armierung und die leitfähige Verbindung von Armierungsstahl bis Ø 25 mm



Art.-Nr.	Bezeichnung	VPE	Gewicht	Preis	
100148	Stahl verzinkt , rund/rund Rundleiter Ø 8 – 16 mm / 15 – 25 mm Flachschraube und Verdrehenschutz	1 Karton à 25 Stück	11,25 kg Karton	4,60 €	 Multiklemme MAXI
100152	V4A , rund/rund Rundleiter Ø 8 – 16 mm / 15 – 25 mm Flachschraube und Verdrehenschutz	1 Karton à 25 Stück	11,25 kg Karton	12,90 €	

Verbinder

Armierungsklemmen für Flachleiter

Art.-Nr.	Bezeichnung	VPE	Gewicht	Preis	
100250	Stahl verzinkt , Schraube M10 Flachleiter bis 30 mm Baustahl 6 – 22 mm	1 Karton à 50 Stück	6,60 kg Karton	1,65 € Stück	 Art.-Nr. 100250 Art.-Nr. 100251
100251	Stahl blank , Schraube M10 Flachleiter bis 30 mm Baustahl 6 – 22 mm	1 Karton à 50 Stück	6,60 kg Karton	1,50 € Stück	
100253	Stahl verzinkt , Schraube M10 Flachleiter bis 40 mm Baustahl 6 – 22 mm	1 Karton à 50 Stück	6,60 kg Karton	1,80 € Stück	 Art.-Nr. 100252 Art.-Nr. 100253
100252	V4A Edelstahl , Schraube M10 Flachleiter bis 40 mm Baustahl 6 – 22 mm	1 Karton à 50 Stück	5,40 kg Karton	5,15 € Stück	

Armierungsklemmen für Flach- und Rundleiter

Art.-Nr.	Bezeichnung	VPE	Gewicht	Preis	
100255	Stahl verzinkt , Schraube M10 Flachleiter bis 30 mm, Rundleiter 8 + 10 mm, Baustahl 6 – 22 mm	1 Karton à 50 Stück	9,40 kg Karton	2,35 € Stück	 Art.-Nr. 100255 Art.-Nr. 100256 Art.-Nr. 100257
NEW! 100256	Stahl blank , Schraube M10 Flachleiter bis 30 mm, Rundleiter 8 + 10 mm, Baustahl 6 – 22 mm	1 Karton à 50 Stück	9,40 kg Karton	2,15 € Stück	
100257	V4A Edelstahl , Schraube M10 Flachleiter bis 30 mm, Rundleiter 8 + 10 mm, Baustahl 6 – 22 mm	1 Karton à 50 Stück	8,20 kg Karton	6,60 € Stück	
NEW! 100146	Armierungsklemme Universal mit Druckplatte Stahl verzinkt , Schraube M10 Flachleiter bis 30 mm, Rundleiter 8 + 10 mm, Baustahl 6 – 22 mm	1 Karton à 50 Stück	7,50 kg Karton	2,70 € Stück	 Art.-Nr. 100146 Art.-Nr. 100254
NEW! 100254	Armierungsklemme Universal mit Druckplatte V4A , Schraube M10 Flachleiter bis 30 mm Rundleiter 8 + 10 mm Baustahl 6 – 22 mm	1 Karton à 50 Stück	7,50 kg Karton	6,90 € Stück	

Armierungsklemmen für Rundleiter

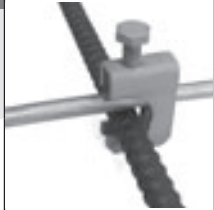
Art.-Nr.	Bezeichnung	VPE	Gewicht	Preis	
100259	Stahl verzinkt , Schraube M10 Rundleiter 8 + 10 mm Baustahl 6 – 22 mm	1 Karton à 50 Stück	5,80 kg Karton	1,70 € Stück	 Art.-Nr. 100259 Art.-Nr. 100260 Art.-Nr. 100261
NEW! 100261	Stahl blank , Schraube M10 Rundleiter 8 + 10 mm Baustahl 6 – 22 mm	1 Karton à 50 Stück	5,80 kg Karton	1,60 € Stück	
100260	V4A Edelstahl , Schraube M10 Rundleiter 8 + 10 mm Baustahl 6 – 22 mm	1 Karton à 50 Stück	5,10 kg Karton	4,75 € Stück	

Erdungsfestpunkte, Wanddurchführungen + Zubehör

Erdungsfestpunkt M10/M12

zum Anschluss der Potentialausgleichsleitungen an den Fundamenterde,
die Bewehrung und die Blitzschutzanlage

Art.-Nr.	Bezeichnung	VPE	Gewicht	Preis
100187	Erdungsfestpunkt M10/M12 V4A ohne Achse, mit gelber Schutzkappe Anschlussmöglichkeit M10 + M12	1 Karton à 10 Stück	1,90 kg Karton	10,65 € Stück
100202	Erdungsfestpunkt M10/M12 V4A mit montierter, verzinkter Achse, L 200 mm mit gelber Schutzkappe	1 Karton à 10 Stück	3,10 kg Karton	14,45 € Stück
100200	Erdungsfestpunkt M10/M12 V4A mit montierter A2 Multiklemme mit gelber Schutzkappe	1 Karton à 10 Stück	2,50 kg Karton	13,15 € Stück

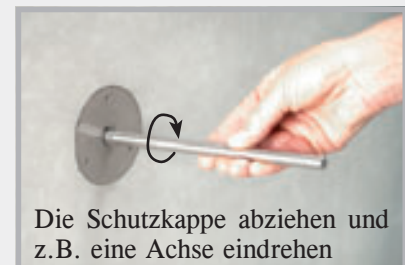
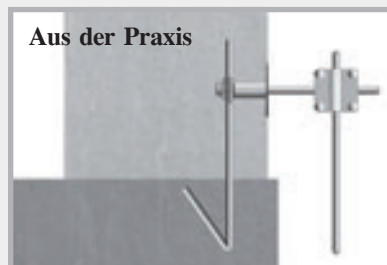
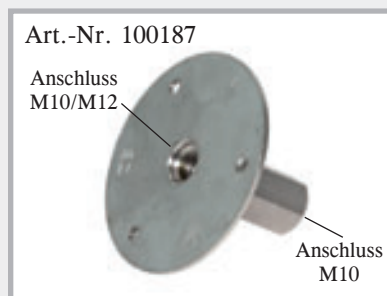
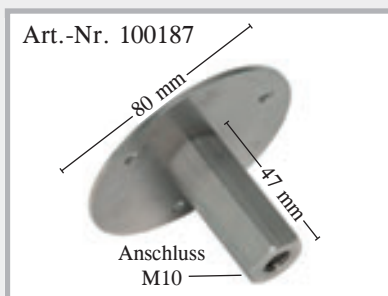

Achsen M10 „Solo“ für Erdungsfestpunkt

Art.-Nr.	Bezeichnung	VPE	Gewicht	Preis
100183	verzinkt, Länge 200 mm	Karton à 50 Stück	6,50 kg / Karton	3,75 € / Stück
100185	verzinkt, Länge 300 mm	Karton à 50 Stück	9,80 kg / Karton	5,50 € / Stück
100184	V4A, Länge 200 mm	Karton à 50 Stück	6,50 kg / Karton	5,40 € / Stück
100186	V4A, Länge 300 mm	Karton à 50 Stück	9,80 kg / Karton	8,05 € / Stück

Achsen M10 „Safe“ für Erdungsfestpunkt Druckwasserdicht



Art.-Nr.	Bezeichnung	VPE	Gewicht	Preis
100177	verzinkt, Länge 200 mm	1 Stück	0,15 kg / Stück	12,80 € / Stück
100178	verzinkt, Länge 300 mm	1 Stück	0,21 kg / Stück	14,70 € / Stück
100179	V4A, Länge 200 mm	1 Stück	0,15 kg / Stück	14,45 € / Stück
100180	V4A, Länge 300 mm	1 Stück	0,21 kg / Stück	17,25 € / Stück

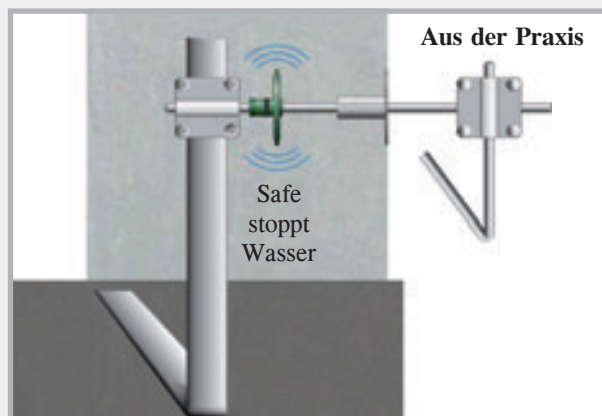

Kreuzklemmen für Erdungsfestpunkte M10/12

Art.-Nr.	Bezeichnung	VPE	Gewicht	Preis
100188	Kreuzklemme für Erdungsfestpunkt M10/12, verzinkt Gewinde M10, rund 8 + 10 mm, flach bis 40 mm, Gewindelänge 70 mm	Karton à 10 Stück	3,90 kg Karton	10,25 € Stück
100189	Kreuzklemme für Erdungsfestpunkt M10/12, A4 Edelstahl Gewinde M10, rund 8 + 10 mm, flach bis 40 mm, Gewindelänge 70 mm	Karton à 10 Stück	3,20 kg Karton	16,40 € Stück



Erdungsfestpunkt mit eingeschraubter Kreuzklemme. Rund- und Flachleiter können angeschlossen werden.

Wanddurchführungen M10 mit Erdungsfestpunkten fertig montiert

Die Wanddurchführungen M10 werden fertig montiert und in der exakten Wandstärke geliefert. Es sind keine aufwendigen Einstellungen nötig.

Erdungsfestpunkt in Edelstahl V4A, Durchleitungsstangen 10 mm Edelstahl

Wandstärke	Art.-Nr.	Gewicht	Preis	Art.-Nr.	Gewicht	Preis
200 mm	100394	0,45 kg	39,15 € / Stk.	100444	0,43 kg	30,00 € / Stk.
240 mm	100396	0,46 kg	40,40 € / Stk.	100446	0,44 kg	31,25 € / Stk.
250 mm	100398	0,47 kg	40,80 € / Stk.	100448	0,45 kg	31,55 € / Stk.
300 mm	100400	0,50 kg	42,25 € / Stk.	100450	0,48 kg	33,10 € / Stk.
350 mm	100402	0,53 kg	43,80 € / Stk.	100452	0,51 kg	34,65 € / Stk.
365 mm	100404	0,54 kg	44,30 € / Stk.	100454	0,52 kg	35,15 € / Stk.
400 mm	100406	0,57 kg	45,35 € / Stk.	100456	0,55 kg	36,30 € / Stk.

Wanddurchführung M10 „Safe“
mit Anschluss Kreuzklemme

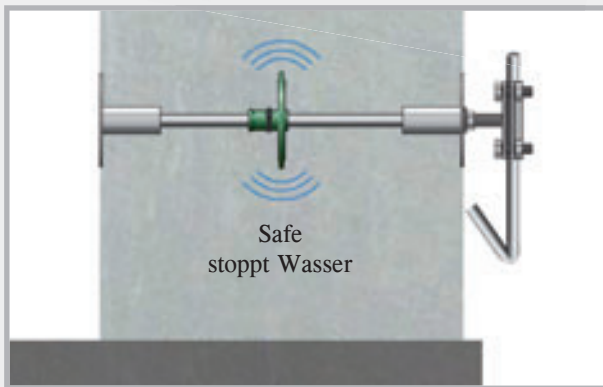

Wanddurchführung M10 „Solo“

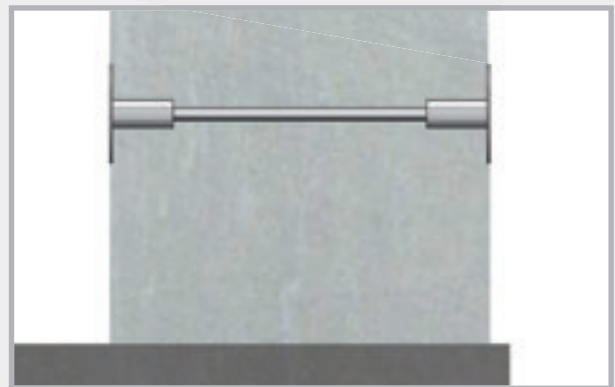

Durchleitungsstange M10 für Wanddurchführungen

Edelstahl, Durchmesser 10 mm, Gewinde beidseitig M10,
Gewindelänge 12 mm



Durchleitungsstange „Safe“



Durchleitungsstange „Solo“

Wandstärke	Art.-Nr.	Gewicht	Preis	Art.-Nr.	Gewicht	Preis
200 mm	100360	0,12 kg	15,80 € / Stk.	100410	0,10 kg	6,60 € / Stk.
240 mm	100365	0,13 kg	17,00 € / Stk.	100415	0,11 kg	7,85 € / Stk.
250 mm	100370	0,14 kg	17,45 € / Stk.	100420	0,11 kg	8,15 € / Stk.
300 mm	100375	0,17 kg	18,85 € / Stk.	100425	0,14 kg	9,70 € / Stk.
350 mm	100380	0,20 kg	20,40 € / Stk.	100430	0,17 kg	11,25 € / Stk.
365 mm	100385	0,21 kg	20,95 € / Stk.	100435	0,18 kg	11,75 € / Stk.
400 mm	100390	0,23 kg	21,95 € / Stk.	100440	0,20 kg	12,90 € / Stk.

Erdungsfestpunkt M12

NEW! zum Anschluss der Potentialausgleichsleitungen an den Fundamenterder, die Bewehrung und die Blitzschutzanlage

Art.-Nr.	Bezeichnung	VPE	Gewicht	Preis
100300	Erdungsfestpunkt M12 V4A mit gelber Schutzkappe Anschlussmöglichkeit M12	1 Karton à 10 Stück	2,00 kg Karton	11,65 € Stück
100304	Erdungsfestpunkt M12 „Safe“ mit gelber Schutzkappe und Wassersperre Anschlussmöglichkeit M12	1 Karton à 10 Stück	2,40 kg Karton	19,65 € Stück
100308	Anschlussplatte 40 x 4 mm inkl. Schraube M12 x 25	1 Karton à 10 Stück	2,00 kg Karton	3,80 € Stück
100312	Erdungsfestpunkt M12 mit Anschlussplatte und gelber Schutzkappe Anschlussmöglichkeit M12	1 Karton à 10 Stück	4,00 kg Karton	15,45 € Stück
100316	Erdungsfestpunkt M12 mit Anschlussplatte „Safe“ und gelber Schutzkappe Anschlussmöglichkeit M12	1 Karton à 10 Stück	4,40 kg Karton	23,45 € Stück

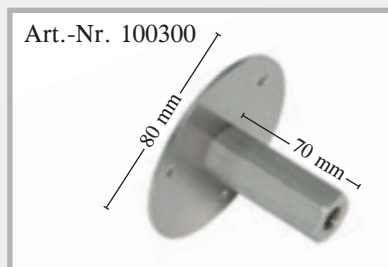

NEW! Achsen M12 „Solo“ für Erdungsfestpunkt



Art.-Nr.	Bezeichnung	VPE	Gewicht	Preis
101170	verzinkt, Länge 200 mm	Karton à 50 Stück	8,00 kg / Karton	4,15 € / Stück
101172	verzinkt, Länge 300 mm	Karton à 50 Stück	12,0 kg / Karton	6,05 € / Stück
101174	V4A, Länge 200 mm	Karton à 50 Stück	8,00 kg / Karton	5,95 € / Stück
101176	V4A, Länge 300 mm	Karton à 50 Stück	12,0 kg / Karton	8,85 € / Stück

NEW! Achsen M12 „Safe“
für Erdungsfestpunkt
Druckwasserdicht



Art.-Nr.	Bezeichnung	VPE	Gewicht	Preis
101180	verzinkt, Länge 200 mm	1 Stück	0,19 kg / Stück	14,10 € / Stück
101182	verzinkt, Länge 300 mm	1 Stück	0,27 kg / Stück	16,20 € / Stück
101184	V4A, Länge 200 mm	1 Stück	0,19 kg / Stück	15,90 € / Stück
101186	V4A, Länge 300 mm	1 Stück	0,27 kg / Stück	19,00 € / Stück

NEW! Kreuzklemmen für Erdungsfestpunkte M12

Art.-Nr.	Bezeichnung	VPE	Gewicht	Preis
100460	Kreuzklemme für Erdungsfestpunkt M12, verzinkt Gewindelänge 70 mm	Karton à 10 Stück	3,90 kg Karton	10,90 € Stück
100462	Kreuzklemme für Erdungsfestpunkt M12, V4A Gewindelänge 70 mm	Karton à 10 Stück	3,90 kg Karton	16,90 € Stück
100464	Kreuzklemme für Erdungsfestpunkt M12, V4A Gewindelänge 200 mm	Karton à 10 Stück	4,25 kg Karton	19,00 € Stück

Art.-Nr. 100460 + 100462

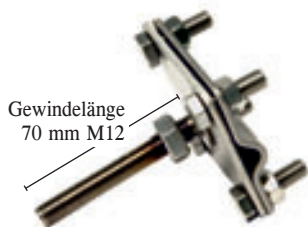

Art.-Nr. 100464



Wanddurchführungen M12 mit Erdungsfestpunkten fertig montiert

NEW! Die Wanddurchführungen M12 werden fertig montiert und in der exakten Wandstärke geliefert. Es sind keine aufwendigen Einstellungen nötig. Erdungsfestpunkt in Edelstahl V4A, Durchleitungsstangen 12 mm Edelstahl incl. Anschlussplatte 4 x 40 mm

Wandstärke	Art.-Nr.	Gewicht	Preis	Art.-Nr.	Gewicht	Preis
200 mm	100334	0,53 kg	43,10 € / Stk.	100348	0,61 kg	59,10 € / Stk.
240 mm	100336	0,57 kg	44,45 € / Stk.	100350	0,65 kg	60,45 € / Stk.
250 mm	100338	0,58 kg	44,90 € / Stk.	100352	0,66 kg	60,90 € / Stk.
300 mm	100340	0,62 kg	46,50 € / Stk.	100354	0,70 kg	62,50 € / Stk.
350 mm	100342	0,67 kg	48,20 € / Stk.	100356	0,75 kg	64,20 € / Stk.
365 mm	100344	0,68 kg	48,80 € / Stk.	100358	0,76 kg	64,80 € / Stk.
400 mm	100346	0,72 kg	49,90 € / Stk.	100359	0,80 kg	65,90 € / Stk.

Wanddurchführung M12 „Safe“

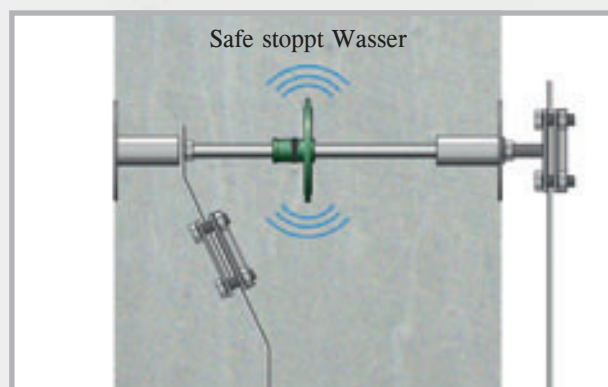

Wanddurchführung M12 „DW Safe“

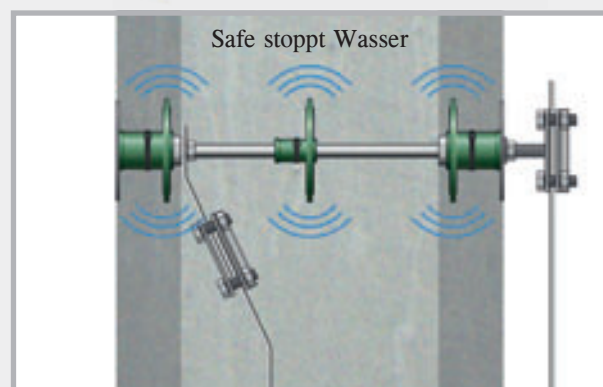

Durchleitungsstange für Wanddurchführungen M12

NEW! Edelstahl,
Durchmesser 12 mm,
Gewinde beidseitig M12, Gewindelänge 45 mm,
inkl. 2 Kontermuttern

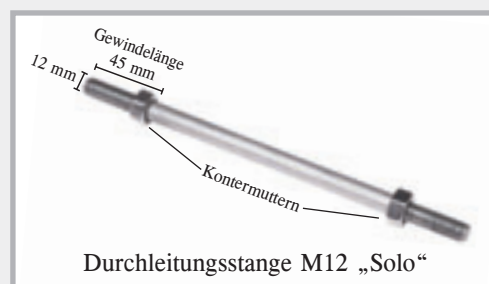

Art.-Nr.	Wandstärke	VPE	Gewicht	Preis
100320	200 mm	1 Stück	0,10 kg	7,30 € / Stück
100322	240 mm	1 Stück	0,14 kg	8,65 € / Stück
100324	250 mm	1 Stück	0,15 kg	9,00 € / Stück
100326	300 mm	1 Stück	0,19 kg	10,70 € / Stück
100328	350 mm	1 Stück	0,24 kg	12,40 € / Stück
100330	365 mm	1 Stück	0,25 kg	12,95 € / Stück
100332	400 mm	1 Stück	0,29 kg	14,20 € / Stück

Erdungsfestpunkt M16

zum Anschluss der Potentialausgleichsleitungen an den Fundamenterder, die Bewehrung und die Blitzschutzanlage

Art.-Nr.	Bezeichnung	VPE	Gewicht	Preis
100455	Erdungsfestpunkt M16 V4A ohne Achse mit gelber Schutzkappe Anschlussmöglichkeit M16	Karton à 10 Stück	2,00 kg Karton	17,50 € Stück
100461	Erdungsfestpunkt M16 V4A mit flexiblem Anschlussseil Anschlussseil CU/SN 95 mm ² Seillänge 400 mm	1 Stück	0,75 kg Stück	57,70 € Stück

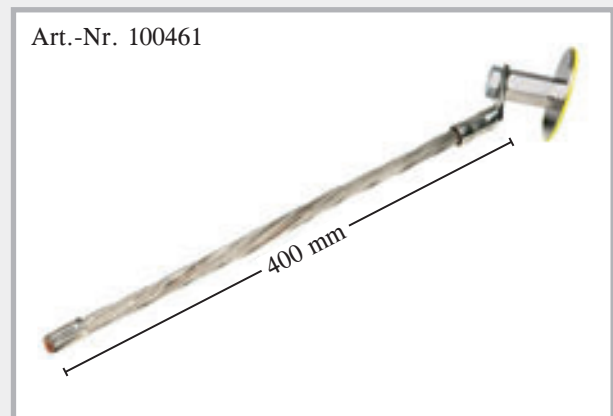
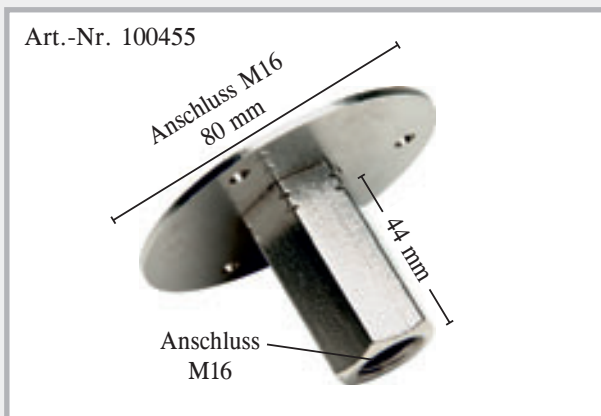

Kreuzklemmen für Erdungsfestpunkte M16

Art.-Nr.	Bezeichnung	VPE	Gewicht	Preis
100458	Kreuzklemme für Erdungsfestpunkt M16, A4 Edelstahl Gewinde M16, rund 8 + 10 mm, flach bis 40 mm, Gewindelänge 30 mm	Karton à 10 Stück	3,20 kg Karton	18,45 € Stück

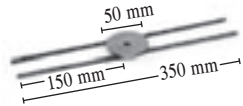

Zubehör für Erdungsfestpunkt

Art.-Nr.	Bezeichnung	VPE	Gewicht	Preis	
100198	Schaumstoff f. Erdungsfestpunkt einseitig selbstklebend Ø 76 mm, Stärke 20 mm	Beutel à 10 Stück	0,10 kg	1,50 € Stück	
100196	Bewehrungshalter für Erdungsfestpunkt Stahl/blank	1 Stück	0,13 kg	8,15 € Stück	



1 Schutzkappe vom Erdungsfestpunkt entfernen



2 Schaumstoff aufkleben



3 Achse durch den Bewehrungshalter schrauben und Erdungsfestpunkt befestigen



4 Fertig montiert

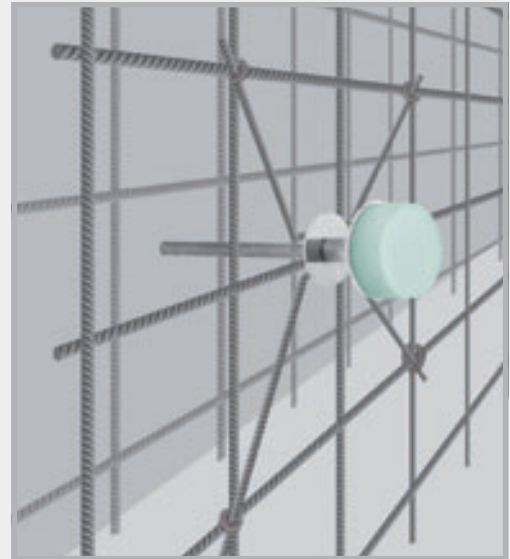

Erdungsfestpunkt mit Bewehrungshalter an der Bewehrung

Blitzschutzzubehör

MultiCap

Schutzkappe
nach DIN 18014

PVC-Schutzkappe für Rund- und Flachleiter



Art.-Nr.	Bezeichnung	VPE	Gewicht	Preis
100500	MultiCap , Farbe: gelb Anwendungsbereich: Rundleiter: 8 + 10 mm Flachleiter: 30 x 3,5 mm 40 x 4,0 mm 30 x 3,0 mm 40 x 5,0 mm	Beutel à 100 Stück	5,10 kg Beutel	1,00 € Stück

Technische Daten

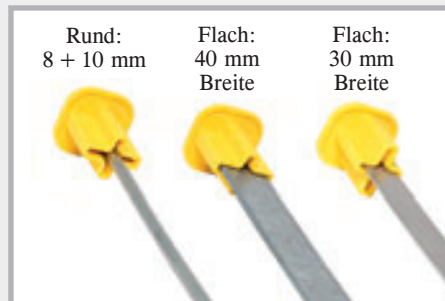
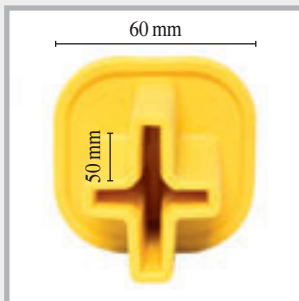

Material: PVC,
große gekennzeichnete
Sicherheitskappe
60 x 60 mm,
langer Aufnahmeschacht
50 mm

Rund: 8 + 10 mm
Flach: 40 mm Breite
Flach: 30 mm Breite

MultiCap ist universell einsetzbar



Beschreibung

- keine Verletzungsgefahr
- einfach aufstecken
- Signalfarbe gelb
- eine Schutzkappe für 6 Abmessungen

YouTube



Auszug aus der DIN 18014

Fundamenterder:

Die Anschlussfahnen sind während der Bau-
phase zum Schutz auffällig zu kennzeichnen.

Blitzschutzzubehör

Anschlussfahnen

Rundleiterstangen, gefast



Rundleiterstangen, gefast

Art.-Nr.	Bezeichnung	Länge	Verpackung	Gewicht	Preis
100555	A4 Rundleiter Ø 10 mm	1,50 m	Bund à 10 Stück	9,40 kg / Bund	11,90 € / Stück
100560	A4 Rundleiter Ø 10 mm	2,00 m	Bund à 10 Stück	12,40 kg / Bund	15,85 € / Stück
100565	A4 Rundleiter Ø 10 mm	2,50 m	Bund à 10 Stück	15,60 kg / Bund	19,80 € / Stück
100570	A4 Rundleiter Ø 10 mm	3,00 m	Bund à 10 Stück	18,80 kg / Bund	23,75 € / Stück

RONDO

Mauerkragen für Blitzschutzdraht und Erdungsband

Mit dem RONDO Mauerkragen bringen Sie Blitzschutzdrähte und Erdungsbander druckwasserdicht durch Betonwände, Bodenplatten und Schächte.



Art.-Nr.	Bezeichnung	VPE	Umverpackung	Gewicht	Preis
090890	RONDO RO 10 für Blitzschutzleiter 8 + 10 mm	1 Stück	Karton à 100 Stk.	0,13 kg	18,45 € Stück
090892	RONDO RO Flach für Erdungsband 30x3,5 + 30x3,0 mm	1 Stück		0,17 kg	19,55 € Stück
NEW! 090988	RONDO EFP für Sechskant-Erdungsfestpunkt	1 Stück		0,04 kg	8,00 € Stück



RONDO RO 10



RONDO RO Flach



RONDO EFP



RONDO RO 10 montiert



RONDO RO Flach montiert



RONDO EFP montiert

Die Mauerkragen werden einbaufertig mit Spannschellen geliefert.

Blitzschutzzubehör

Art.-Nr.	Bezeichnung	VPE	Gewicht	Preis €
100165	Profilstaberder, L 1,5 m, verzinkt Kreuzprofil 50 x 50 mm mit angeschweißter Kreuzklemme	1 Stück	4,30 kg Stück	23,90 € Stück
100170	Abstandhalter für Fundamenterder, verzinkt , für Rundleiter Ø 8 – 10 mm, Bandstahl 30 x 3,5 mm Länge 280 mm, Verlegeabstand 1 – 1,5 m	Karton à 100 Stück	10,30 kg Karton	2,40 € Stück
NEW! 100176	Dehnungsband mit Styroporkörper, V2A Durchführung von Fundamenterdern durch Dehnfugen	1 Stück	0,68 kg Stück	25,90 € Stück

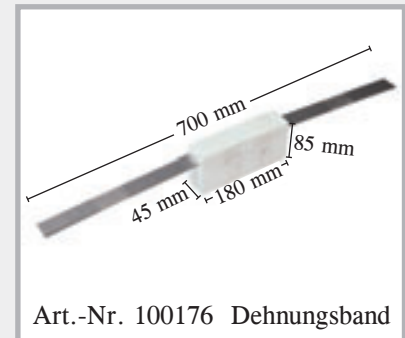

Korrosionsschutzbinden

Zur Umhüllung von ober- und unterirdischen Verbindungen.

Art.-Nr.	Bezeichnung	VPE	Gewicht	Preis € / Rolle
	Korrosionsschutzbinden Rollenlänge 10 m, mit Prüfnummer DVGW			
100190	Abmessung 1,5 x 50 mm	Karton à 24 Rollen	1,00 kg / Rolle	7,10 € / Rolle
100193	Abmessung 1,5 x 100 mm	Karton à 12 Rollen	2,10 kg / Rolle	14,15 € / Rolle

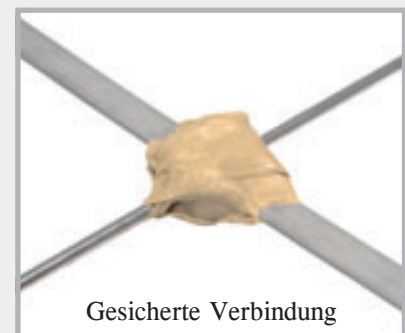

Tiefenerder für den Einsatz in Erdungsanlagen

Art.-Nr.	Ausführung	VPE	Gewicht	Preis
100205	Tiefenerder zum Errichten von Erdungsanlagen Werkstoff verzinkt Länge 1500 mm Ø 20 mm	1 Stück	3,60 kg Stück	12,55 € Stück
100210	Tiefenerder zum Errichten von Erdungsanlagen Werkstoff A4 Länge 1500 mm Ø 20 mm	1 Stück	3,60 kg Stück	65,00 € Stück
100215	Einschlagspitze für das Eintreiben des ersten Tiefenerders Stahl blank	1 Stück	0,04 kg Stück	7,15 € Stück
100216	Einschlaghilfe für Tiefenerder Stahl blank	1 Stück	0,55 kg Stück	8,15 € Stück
100218	Anschlussklemme für Tiefenerder, Werkstoff verzinkt rund 8 + 10 mm flach bis 40 mm	1 Stück	0,38 kg Stück	4,95 € Stück
100217	Anschlussklemme für Tiefenerder, Werkstoff A4 rund 8 + 10 mm flach bis 40 mm	1 Stück	0,30 kg Stück	12,60 € Stück

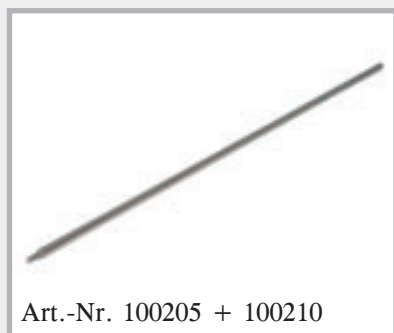



Dachleitungshalter MultiClip

Für lose und feste Leitungsführung

Art.-Nr.	Ausführung	VPE	Umverpackung	Gewicht	Preis	
100470	Dachleitungshalter MultiClip für Flachdächer Aufnahme 8 mm, Halter aus UV-beständigem Kunststoff, Stein aus Beton	10 Stück	Palette 1000 Stück	1,00 kg Stück	0,97 € Stück	 Dachleitungshalter

Produktbeschreibung

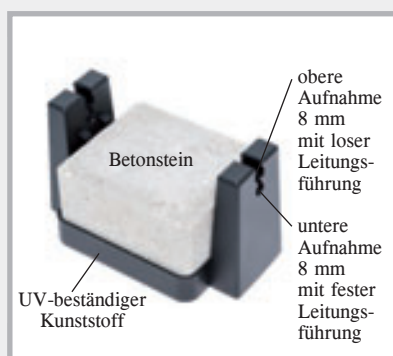

Eindrücken des Rundleiters in die obere Aufnahme. Der Draht ist arretiert, kann aber geschoben werden.



Durchdrücken des Drahtes in die untere Aufnahme. Der Draht ist dauerhaft fest arretiert.

Auf der Baustelle

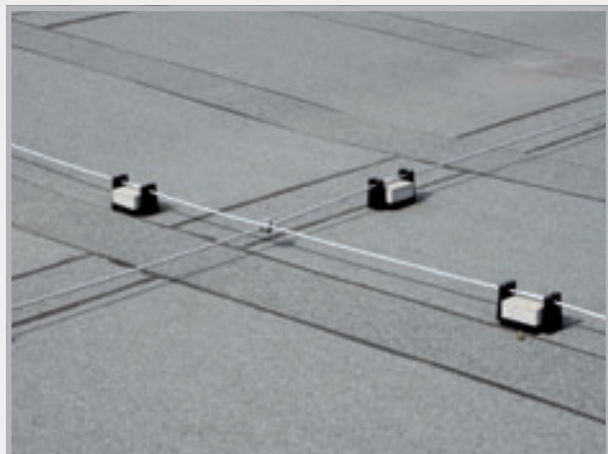

Grundlagen für den Einbau von Blitzschutzleitungen und Verbindern

FUNDAMENTERDER

Einbauort: Im Beton des Fundaments und der Bodenplatte mit allseitig mind. 5 cm Betondeckung

Material: Stahl verzinkt oder unverzinkt als Flachleiter 30 x 3,5 mm oder Rundleiter DN 10 mm

ANSCHLUSSTEILE AN FUNDAMENTERDER

Einbauort: Im Erdreich

Material: Stahl verzinkt mit Kunststoffmantel oder Edelstahl A 4 Werkstoffe 1.4401, 1.4404, 1.4571
Flachleiter 30 x 3,5 mm oder Rundleiter DN 10 mm

RINGERDER UND ANSCHLUSSTEILE AN RINGERDER

Einbauort: Außerhalb des Fundaments im Erdreich

Material: Edelstahl A 4 Werkstoffe 1.4401, 1.4404, 1.4571 als Flachleiter 30 x 3,5 mm oder Rundleiter DN 10 mm

Verzinktes Material ist in diesem Bereich nicht zulässig

VERBINDER

Einbauort: Im Erdreich Verbinder aus A 4, im Fundament verzinkt

Aufmachung: Keilverbinder sind nicht zugelassen: Ausnahme im ungerüttelten Beton
Schrauben 4 x M 6 nur oberirdisch und für Fang- und Ableitungen
Schrauben 4 x M 8 oder 2 x M 10 sowie die Multiklemme M 10 für die Bereiche Erdreich, Beton, Oberirdisch, Ableitungen und Fangleitungen.

DIN-NORMEN DIN EN 62561-1 und 62561-2

KOSTEN Bis zu 33% ist der Rundleiter im Edelstahlbereich günstiger als der Flachleiter. Der Rundleiter darf alternativ zum Flachleiter eingebaut werden, hat ein leichteres Handling und somit eine wesentlich bessere Verarbeitbarkeit.

SCHALUNGSZUBEHÖR



**STOPPER SCREW +
STOPPER**

Seite 132 – 135



ActiveRinge + RONDO MINI

Seite 137 – 140



Mauersperrbahnen

Seite 141 – 143



Trittschall + Wellenlager

Seite 144 – 147

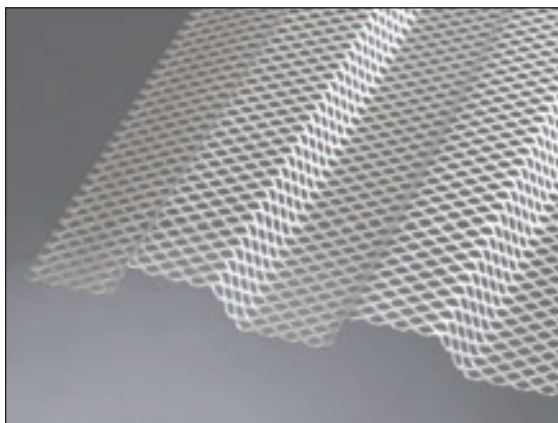

LinkFix Abschalung
Profilierung nach DIN 1045-1 und EC 2

Seite 148

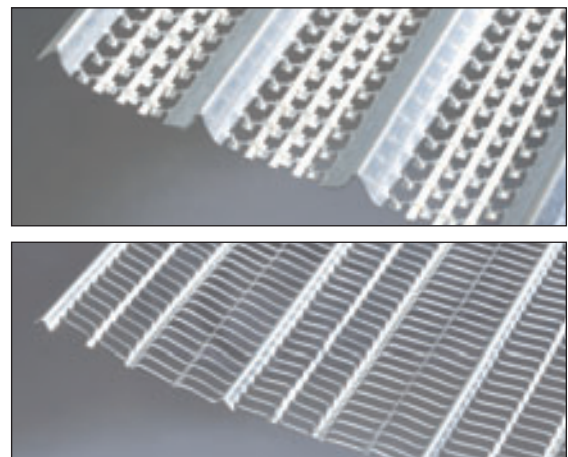

Streckmetalle

Seite 148 – 149

STOPPER SCREW

NEW! Geschraubte Innenabdichtungen für den druckwasser- und gasdichten Verschluss von Schalungsspannstellen

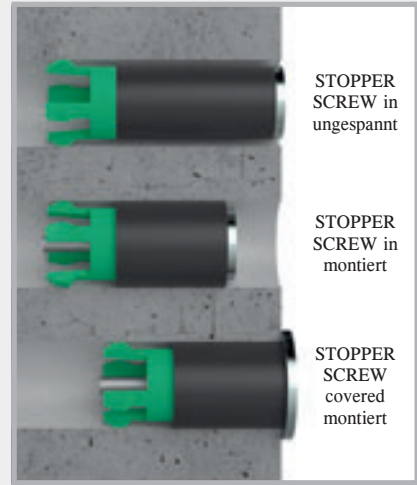

STOPPER SCREW

Technik Seite 136

Art.-Nr.	Bezeichnung	Innendurchmesser Spannstelle	VPE	Gewicht	Preis
046230	STOPPER SCREW Typ 3 in Gesamtlänge: 65 mm	17 bis 19,5 mm	100 Stk. inkl. 2 Bits	2,50 kg 100 Stück	1,85 € Stück
046240	STOPPER SCREW Typ 4 in Gesamtlänge: 65 mm	19,5 bis 22 mm	100 Stk. inkl. 2 Bits	3,10 kg 100 Stück	1,90 € Stück
046210	STOPPER SCREW Typ 1 in Gesamtlänge: 65 mm	21,5 bis 23 mm	100 Stk. inkl. 2 Bits	3,50 kg 100 Stück	1,90 € Stück
046220	STOPPER SCREW Typ 2 in Gesamtlänge: 65 mm	22,3 bis 25,4 mm	100 Stk. inkl. 2 Bits	3,60 kg 100 Stück	2,00 € Stück
046250	STOPPER SCREW Typ 5 in Gesamtlänge: 65 mm	25 bis 28 mm	100 Stk. inkl. 2 Bits	4,50 kg 100 Stück	2,15 € Stück
046310	STOPPER SCREW Typ 1 covered Abdeckplatte 28 mm Gesamtlänge: 65 mm	21,5 bis 23 mm	100 Stk. inkl. 2 Bits	4,50 kg 100 Stück	2,10 € Stück
046350	STOPPER SCREW Typ 5 covered Abdeckplatte 32 mm Gesamtlänge: 65 mm	25 bis 28 mm	100 Stk. inkl. 2 Bits	5,50 kg 100 Stück	2,35 € Stück



Einschieben des STOPPER SCREW von Hand in die Spannstelle.



Anziehen der Schraube mittels Akkuschauber. Die patentierte Zentrierkralle fixiert den STOPPER SCREW verdrehsicher in der Spannstelle.



Maximaler Anzug der Schraube mit einem Akkuschauber mind. Leistungsklasse 14,7 Volt. Zu starkes Anziehen ist aufgrund der integrierten Anzugsbeschränkung nicht möglich.

STOPPER

Innenabdichtungen für Mauerstärken aus Kunststoff und Faserzement

STOPPER



Art.-Nr.	Bezeichnung	VPE	Gewicht	Preis
046140	STOPPER in 22 für Mauerstärken ID 21,5 – 23 mm	Eimer à 250 Stück	6,00 kg Eimer	0,89 € Stück
046150	STOPPER mini 22 für Mauerstärken ID 21,5 – 23 mm	Eimer à 250 Stück	6,00 kg Eimer	0,89 € Stück
046160	STOPPER maxi 22 für Mauerstärken ID 21,5 – 23 mm	Eimer à 250 Stück	9,00 kg Eimer	1,07 € Stück
046163	STOPPER in 26 für Mauerstärken ID 26 mm	Eimer à 250 Stück	10,50 kg Eimer	1,20 € Stück
046170	Reinigungsbürste für Rohr 21,5 – 26 mm	1 Stück	0,11 kg Stück	10,60 € Stück
046180	Einschlaghilfe für STOPPER 22 + 26 mm	1 Stück	0,10 kg Stück	3,70 € Stück

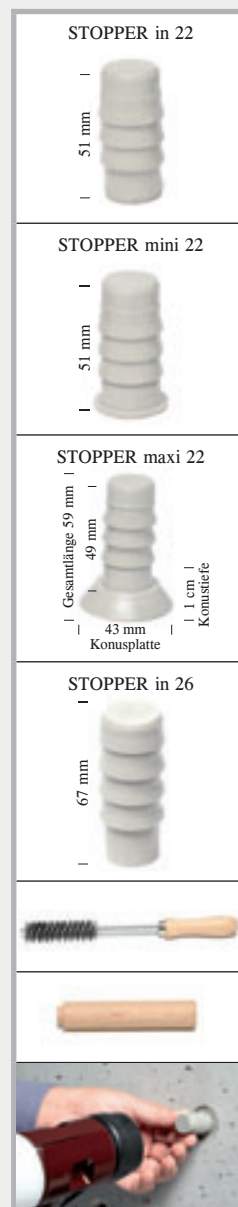

Verwenden Sie zum Einschlagen der STOPPER einen 1500 – 2000g Hartgummihammer.

Produktbeschreibung

- STOPPER sind für den druckdichten Verschluss von Faserzement- und Kunststoffmauerstärken entwickelte Stopfen.
- Speziell für diesen Anwendungsbereich entwickelter, hochbeständiger Kunststoff
- Temperaturbereich -35°C bis +70°C
Werden die Stopfen bei Außentemperaturen unter 0°C eingebaut, müssen sie für einen besseren Einbau vorher bei Plusgraden gelagert werden.
- Witterungsunabhängiger Einbau
- Einfach einschlagen und dicht
- Geringer Platzbedarf bei Lagerhaltung

YouTube



Prüfungen

Wasser



Rohrart	STOPPER maxi 22 Wassersäule	STOPPER mini 22 Wassersäule	STOPPER in 22 Wassersäule	STOPPER in 26 Wassersäule	Ergebnis bei beidseitigem Verschluss
Mauerstärke Kunststoff ID ca. 21,5 – 23 mm	50 m	50 m	30 m	–	kein Wasserdurchfluss
Mauerstärke Faserzement ID ca. 22 mm, rund	40 m	40 m	20 m	–	kein Wasserdurchfluss
Mauerstärke Stahl ID ca. 22,45 mm, rund	40 m	40 m	20 m	–	kein Wasserdurchfluss
Mauerstärke Stahl ID ca. 23 mm, rund	30 m	30 m	20 m	–	kein Wasserdurchfluss
Mauerstärke Kunststoff ID 26 mm	–	–	–	50 m	kein Wasserdurchfluss

Feuer



- Feuerwiderstandsklasse EI 120 nach DIN EN 13501-2 (STOPPER mini / STOPPER maxi)
Raumabschlussprüfung mit Faserzementmuerstärken
Es entstehen innerhalb der Prüfdauer von 120 Minuten keine Risse und Spalten zum Prüfraum.
Innerhalb dieser Zeit sind keine sichtbaren Flammen auf der brandabgewandten Seite aufgetreten.
- Baustoffklasse DIN EN 13501-1 E = normalentflammbar
 DIN 4102-1 B2 = normalentflammbar

Beständigkeiten



Neben einer aufwendigen JGS-Prüfung ist der Kunststoff gegenüber vielen Medien beständig:

- | | | |
|---------------------|---------------------|-----------|
| ■ Jauche | ■ Gärungsmaische | ■ Ozon |
| ■ Gülle | ■ Radon + Methangas | ■ Bitumen |
| ■ Silagesickersäfte | ■ UV-Strahlung | |

In Abhängigkeit der Konzentration ■ Verdünnte Säuren + Laugen ■ Öle
(Bitte um Rücksprache mit unserem Team)

Schallschutz



Norm-Schallpegeldifferenz Prüfung

MFPA Prüfung nach DIN EN ISO 10140-2

Eine in Beton verbaute Mauerstärke, welche beidseitig mit dem STOPPER verschlossen wurde, erreicht den identischen Norm-Schallpegel wie monolithischer Beton gleicher Bauteildicke.

Einbau

STOPPER in



Der STOPPER in wird in die Mauerstärke gedrückt.



Der STOPPER in wird mit einem 1500 – 2000 g Hartgummihammer eingeschlagen.



Bündiger Verschluss bei Mauerstärken mit Dichtlippe.



Bündiger Verschluss bei Mauerstärken mit Konus.



Der STOPPER in lässt sich beliebig tief versenken.



Nach dem Tiefsetzen des STOPPER in lässt sich ein Konus einkleben.

STOPPER mini



STOPPER mini ansetzen und einschlagen



Verschluss Mauerstärke mit Dichtlippe



Verschluss Mauerstärke mit Konus

STOPPER maxi



STOPPER maxi in die Mauerstärke eindrücken



Einschlagen mit dem Gummihammer

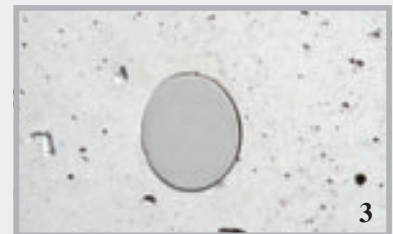

Druckdichter und oberflächenbündiger Verschluss

STOPPER SCREW in



Bündiger
Verschluss bei
Mauerstärken
mit Dichtlippe.

1



Bündiger
Verschluss bei
Mauerstärken
mit Konus.

2

STOPPER SCREW covered



Verschluss
Mauerstärke mit
Dichtlippe

1



Verschluss
Mauerstärke mit
Konus

2

ActiveRing + RONDO Mini

Außenabdichtungen für Mauerstärken aus
Kunststoff und Faserzement

Außenabdichtung ActiveRing



Art.-Nr.	Bezeichnung	VPE	Gewicht	Preis
047200	ActiveRing mini für Rohre AD 25 – 32 mm z.B. Kunststoffmauerstärken 22/26 26/31 26/32	Beutel à 250 Stück	1,70 kg Beutel	0,49 € Stück
047250	ActiveRing maxi für Rohre AD 38 – 42 mm z.B. Faserzementmauer- stärken	Beutel à 250 Stück	2,40 kg Beutel	0,59 € Stück



RONDO MINI



Technik Seite 140

Art.-Nr.	Typ	Bezeichnung	VPE	Gewicht	Preis
090870	RONDO MINI 26 Spannbereich 25 – 27 mm	für Mauerstärken aus Kunststoff 22/26 mm Wassersperre 2 cm, Auflagebreite 2,7 cm	Beutel à 50 Stück inkl. Kunststoff- spannbänder	0,030 kg	1,40 € Stück
090873	RONDO MINI 40 Spannbereich 38 – 42 mm	für Mauerstärken aus Faserzement 22/40 mm Wassersperre 2 cm, Auflagebreite 2,7 cm	Beutel à 50 Stück inkl. Kunststoff- spannbänder	0,040 kg	1,50 € Stück



ActiveRing



Die quellende Hochdruckaußenabdichtung von Kunststoff- und Faserzementmuerstärken



Hochdruckabdichtung bis 8 bar

Die ActiveRinge mini und maxi gewährleisten eine sichere und dauerhafte Außenabdichtung von Kunststoff- und Faserzementmuerstärken.

- Druckprüfung durch die MFPA Leipzig
- Einfacher und sicherer Einbau
- Gute chemische Beständigkeiten
- Sehr kostengünstig
- Aufschieben und dicht

 YouTube



ActiveRing auf Kunststoffmuerstärken

Produktbeschreibung für ActiveRinge

Die ActiveRinge mini und maxi sind aus einer hochquellfähigen TPE-Mischung. Bei Kontakt mit Wasser aktivieren sich die Ringe, quellen auf und stoppen zuverlässig das anströmende Wasser.

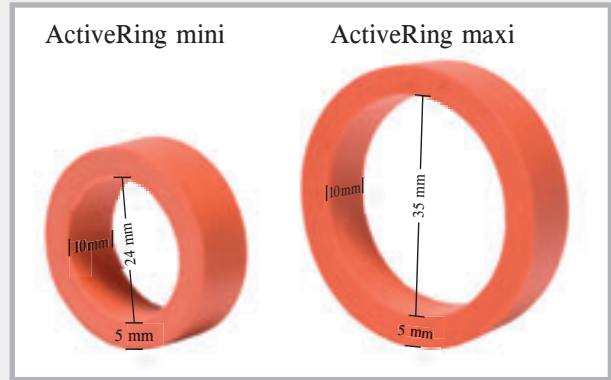

Ursachen undichter Mauerstärken

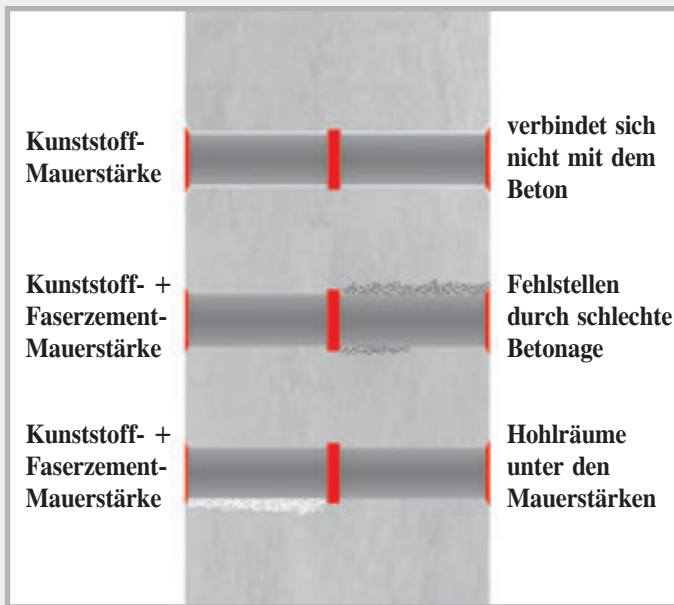

Es gibt viele Ursachen, die zu undichten Mauerstärken führen. Grundsätzlich verbindet sich Kunststoff nicht mit Beton. Der Kunststoff reißt ab und gibt den Weg für Wasser frei. Der zweite Hauptgrund ist eine schlechte Betonage. Betroffen sind nicht nur Mauerstärken aus Kunststoff, sondern auch aus Faserzement.

Technische Daten

Chemische Basis:	Modifiziertes TPE
Farbe:	rot
Oberfläche:	glatt
Abmessungen:	Breite 10 mm, Stärke 5 mm
Für Rohr AD 25–32:	Ausführung mini
Für Rohr AD 38–42:	Ausführung maxi
Temperaturbereich:	-30 °C bis +60 °C
Lagerung:	Trocken und geschützt
Funktion:	Hochquellfähig

ActiveRinge bringen Sicherheit

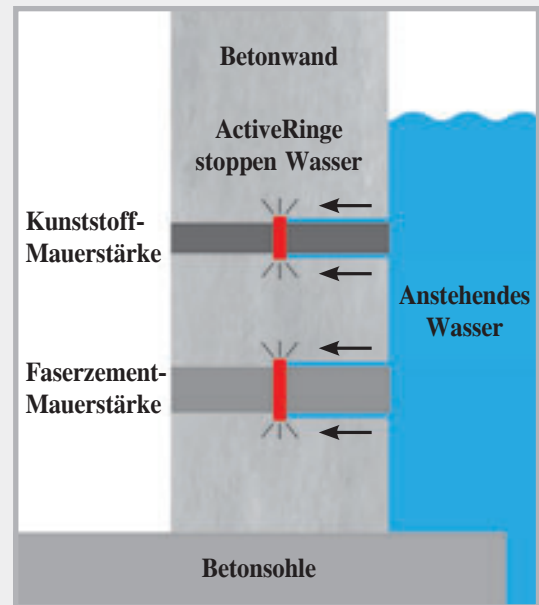

So funktionieren die ActiveRinge: Bei Kontakt mit Wasser aktivieren sich die Ringe und stoppen den Wasserfluss. Die Abdichtung bleibt bei Kontakt mit Wasser dauerhaft aktiv.

Beständigkeiten

- Verdünnte Säuren und Laugen
- Salzwasser
- Methangas + Radon
- Gülle + Jauche
- Gärungsmaische + Biogas
- Betonalkalität
- Betonangreifende Flüssigkeit

Schneller und sicherer Einbau

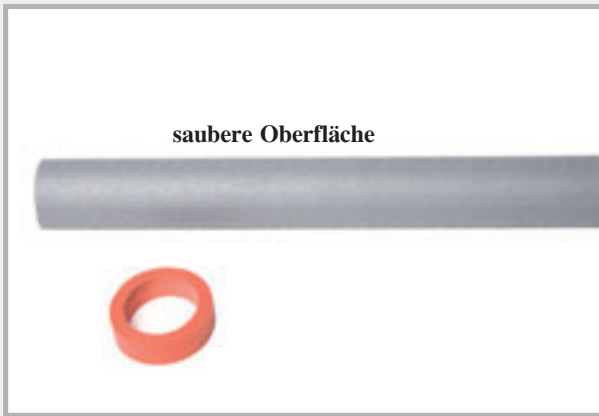

Die Oberflächen der Rohre müssen sauber sein.

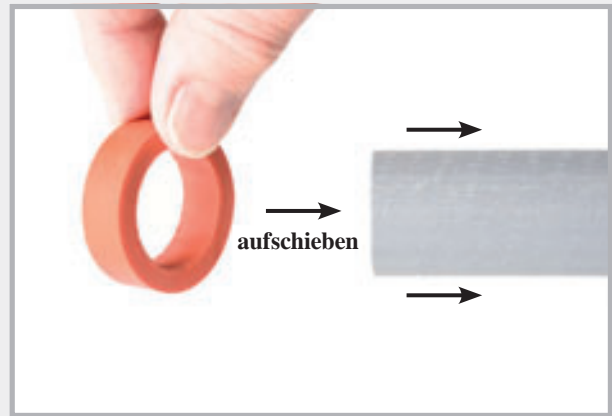

Der ActiveRing wird auf die abzudichtende Mauerstärke aufgeschoben.

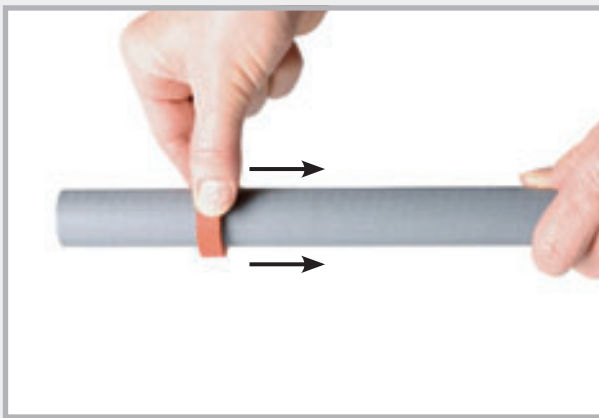

Den ActiveRing in Richtung Mitte positionieren



ActiveRinge auf verschiedenen Mauerstärken
Kunststoffrohr 22/26 und 26/32
FZ-Rohr 22/40

Auf der Baustelle



Wandschalung von oben



Die Mauerstärke mit ActiveRing wird einbetoniert.

RONDO MINI Mauerkragen



für die Abdichtung von Mauerstärken aus Kunststoff oder Faserzement

RONDO MINI Mauerkragen können auf der Baustelle schnell und einfach auf Kunststoff- oder Faserzementmauerstärken montiert werden.

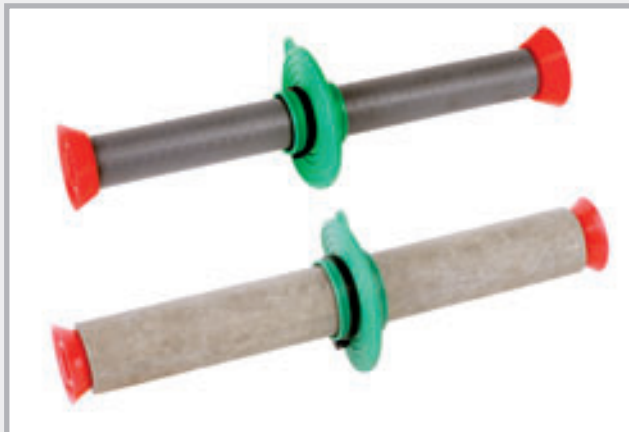

Produktbeschreibung

Material: TPE Kunststoffmischung

Einbau: Temperaturbereich -35 °C bis +70 °C

Beständigkeiten:

- Verdünnte Säuren + Laugen
- Gülle + Jauche
- Gärungsmaische
- Öle und Bitumen
- Radon + Methangas



Schnelle und einfache Montage



1 Faserzementmauerstärke, RONDO MINI, 2 Spannbänder

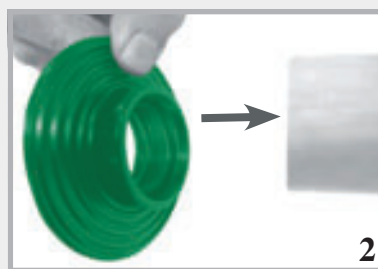

2 Aufschieben des RONDO MINI auf die Mauerstärke

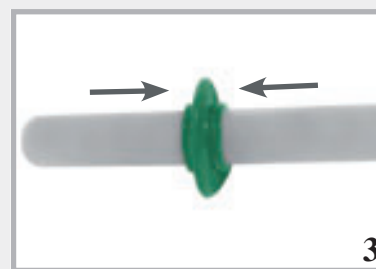

3 RONDO MINI vor der Befestigung mittig positionieren



4 Festes Anziehen der beiden Spannbänder von Hand



5 Die Spannbänder können auch mit der Zange angezogen werden



6 RONDO MINI fertig montiert

MURO-Top

Mauersperrbahn



Die Sperre gegen aufsteigende Feuchtigkeit.

MURO-Top Mauersperrbahnen

- bestehen aus dem hochbeständigen Werkstoff Polyolefin
- schützen Grundmauern und Mauerwerke zuverlässig und dauerhaft gegen aufsteigende Feuchtigkeit
- sind auf beiden Seiten profiliert
- sind beständig gegen viele Medien
- werden einlagig verlegt und am Stoß nur 20 cm überlappt
- Folien mit einer Dicke von weniger als 1,2 mm sind nicht geeignet für bauaufsichtlich geregelte Anwendungen

MURO-Top Mauersperrbahn



Abmessungen MURO-Top

Art.-Nr.	Rollenbreite	Rollenlänge	Rollenfläche	VPE	Umverpackung	Rollen-gewicht	Preis	
							pro m ²	pro Rolle
041115	11,5 cm	50 m	5,75 m ²	1 Rolle	Palette à 500 Rol.	ca. 1,65 kg	0,91 €	5,23 €
041150	15,0 cm	50 m	7,50 m ²	1 Rolle	Palette à 400 Rol.	ca. 2,10 kg	0,91 €	6,83 €
041175	17,5 cm	50 m	8,75 m ²	1 Rolle	Palette à 350 Rol.	ca. 2,45 kg	0,91 €	7,96 €
041200	20,0 cm	50 m	10,00 m ²	1 Rolle	Palette à 300 Rol.	ca. 2,80 kg	0,91 €	9,10 €
041240	24,0 cm	50 m	12,00 m ²	1 Rolle	Palette à 240 Rol.	ca. 3,40 kg	0,91 €	10,92 €
041250	25,0 cm	50 m	12,50 m ²	1 Rolle	Palette à 240 Rol.	ca. 3,50 kg	0,91 €	11,38 €
041300	30,0 cm	50 m	15,00 m ²	1 Rolle	Palette à 200 Rol.	ca. 4,20 kg	0,91 €	13,65 €
041365	36,5 cm	50 m	18,25 m ²	1 Rolle	Palette à 160 Rol.	ca. 5,15 kg	0,91 €	16,61 €
041425	42,5 cm	50 m	21,25 m ²	1 Rolle	Palette à 150 Rol.	ca. 5,95 kg	0,91 €	19,34 €
041500	50,0 cm	50 m	25,00 m ²	1 Rolle	Palette à 120 Rol.	ca. 7,00 kg	0,91 €	22,75 €
041750	75,0 cm	50 m	37,50 m ²	1 Rolle	Palette à 100 Rol.	ca. 10,50 kg	0,91 €	34,13 €
041000	100,0 cm	50 m	50,00 m ²	1 Rolle	Palette à 80 Rol.	ca. 14,00 kg	0,91 €	45,50 €

Technische Daten MURO-Top

Material: Polyolefin, auf beiden Seiten rau strukturiert
 Stärke: 0,3 mm, einschließlich der Profilierung 0,35 mm
 Gewicht: ca. 280 g/m²
 Temperaturbereich: -30 °C bis +60 °C

Beständigkeiten:

- wasserundurchlässig
- bitumenverträglich
- benzinbeständig
- grundwasserbeständig
- alkalitätsbeständig
- verrottungsfest
- dieselbeständig
- grundwasserneutral

MURO-Premium

Mauersperrbahn



Abmessungen MURO-Premium

Art.-Nr.	Rollenbreite	Rollenlänge	Rollenfläche	VPE	Umverpackung	Rollen-gewicht	Preis	
							pro m ²	pro Rolle
042115	11,5 cm	25 m	2,88 m ²	1 Rolle	Palette à 200 Rol.	ca. 5,5 kg	4,40 €	12,67 €
042175	17,5 cm	25 m	4,38 m ²	1 Rolle	Palette à 120 Rol.	ca. 8,3 kg	4,40 €	19,27 €
042200	20,0 cm	25 m	5,00 m ²	1 Rolle	Palette à 100 Rol.	ca. 9,5 kg	4,40 €	22,00 €
042250	25,0 cm	25 m	6,25 m ²	1 Rolle	Palette à 80 Rol.	ca. 11,9 kg	4,40 €	27,50 €
042300	30,0 cm	25 m	7,50 m ²	1 Rolle	Palette à 80 Rol.	ca. 14,3 kg	4,40 €	33,00 €
042365	36,5 cm	25 m	9,13 m ²	1 Rolle	Palette à 60 Rol.	ca. 17,3 kg	4,40 €	40,17 €
042425	42,5 cm	25 m	10,63 m ²	1 Rolle	Palette à 60 Rol.	ca. 20,2 kg	4,40 €	46,77 €
042500	50,0 cm	25 m	12,50 m ²	1 Rolle	Palette à 40 Rol.	ca. 23,8 kg	4,40 €	55,00 €
042750	75,0 cm	25 m	18,75 m ²	1 Rolle	Palette à 40 Rol.	ca. 35,6 kg	4,40 €	82,50 €
042999	100,0 cm	25 m	25,00 m ²	1 Rolle	Palette à 20 Rol.	ca. 47,5 kg	4,40 €	110,00 €

Technische Daten

Material: PVC-Folie 1,2 mm, nicht bitumenverträglich, strukturiert

Gewicht: ca. 1,9 kg/m²

- Beständigkeiten:
- wasserdicht 24 h/60 kPa
 - wasserdicht bei Alterung
 - wasserdicht in Kontakt mit Alkalität
 - Widerstand gegen statische Belastung ≥ 20 kg
 - Stoßbelastung ≥ 300 mm
 - Reißfestigkeit > 50 kN

Verarbeitung

MURO-Premium Mauersperrbahnen werden einlagig verlegt und am Stoß 20 cm überlappt. Die Bahnen können mit Quellschweißmittel miteinander verbunden werden.

TRITTSCHALL + WELLENLAGER

YouTube

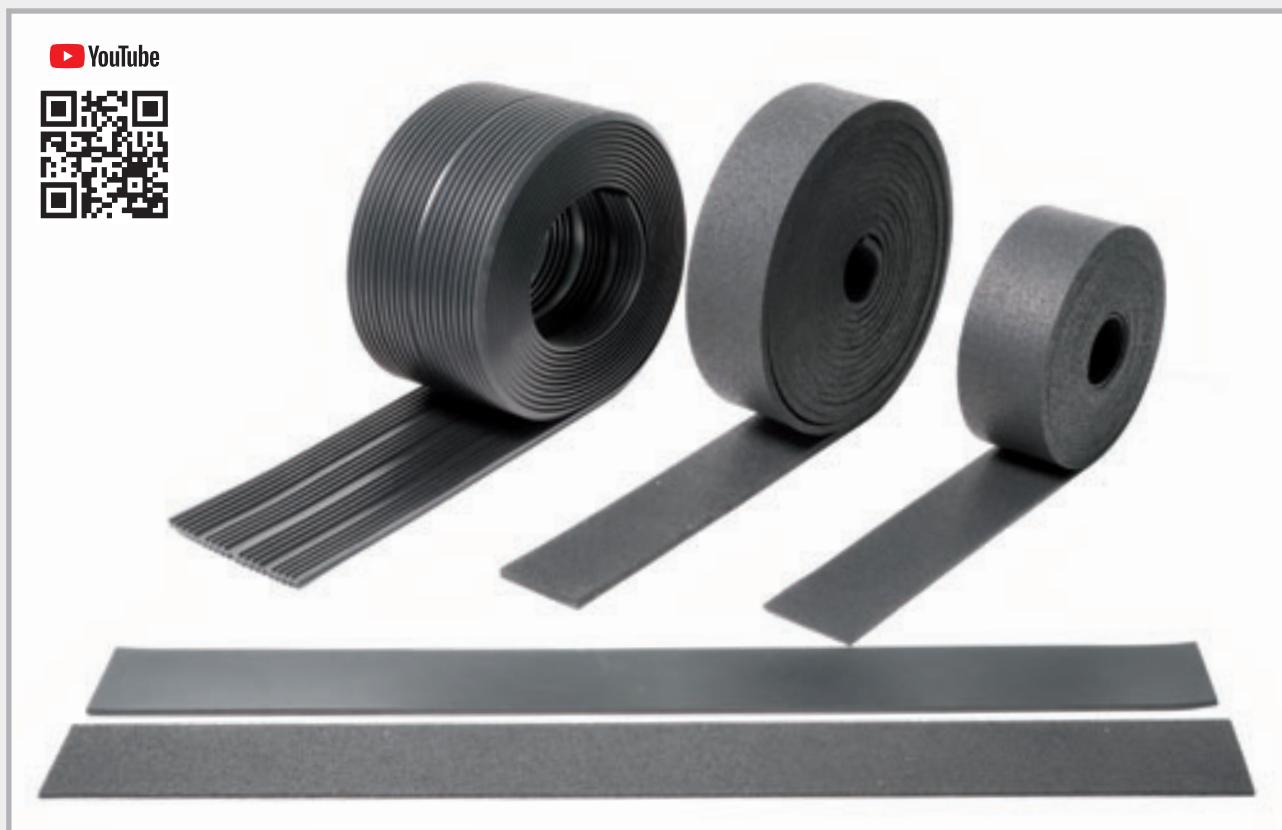

Trittschall T1



Produktbeschreibung

- Material:** Das Trittschalllager T1 wird aus fein aufgemischten und mit PUR gebundenen Elastomerfasern hergestellt.
- Einsatz:** Zum Auflagern von Treppen und Decken
- Aufmachung:** Rollen, Streifen und Platten
- Prüfung:** Auflastprüfung für Stärke 10 mm bis 5 N/mm²
Trittschallminderung bis 19 dB
- Temperaturbeständigkeit:** -40 °C bis +90 °C
- Reißdehnung:** > 70%
- Brandverhalten:** Klasse E
- Umwelt:** UV-beständig

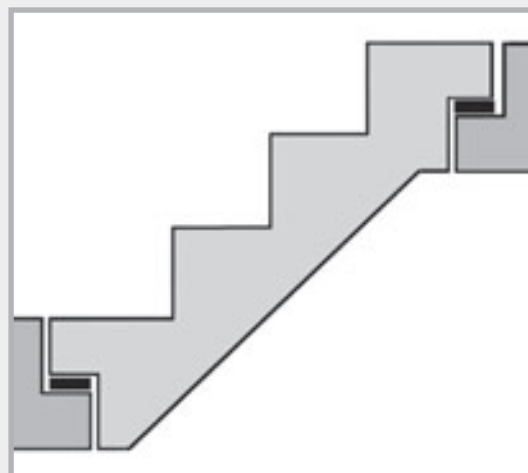

Trittschall T1 z.B. für die Auflagerung von Treppen

Einbau ohne Verschnitt



T1 ausrollen





Benötigte Länge abmessen



Einfach mit dem Cutter abschneiden.

Trittschall T1

Rollen

Art.-Nr.	Bezeichnung	VPE	Umverpackung	Gewicht	Preis
060240	Trittschallrolle T1 Abm. 10000 x 100 x 5 mm	1 Rolle		4,40 kg Rolle	5,15 € m
060230	Trittschallrolle T1 Abm. 10000 x 100 x 10 mm 	1 Rolle	Palette 60 Rollen	9,70 kg Rolle	7,55 € m
060115	Trittschallrolle T1 Abm. 10000 x 1250 x 10 mm 	1 Rolle		8,60 kg m ²	51,00 € m ²

Streifen

Art.-Nr.	Bezeichnung	VPE	Umverpackung	Gewicht	Preis
060200	Trittschallstreifen T1 Abm. 1000 x 100 x 5 mm	1 Streifen		0,44 kg Streifen	5,15 € m
060210	Trittschallstreifen T1 Abm. 1000 x 100 x 10 mm 	1 Streifen	Palette 750 Streifen	0,90 kg Streifen	7,55 € m

Platten

Art.-Nr.	Bezeichnung	VPE	Gewicht	Preis
060100	Trittschallplatte T1 Abm. 1000 x 1000 x 5 mm	1 Platte	4,60 kg Platte	31,85 € m ²
060110	Trittschallplatte T1 Abm. 1000 x 1000 x 10 mm 	1 Platte	9,00 kg Platte	51,00 € m ²
060113	Trittschallplatte T1 Abm. 1000 x 1000 x 20 mm	1 Platte	18,00 kg Platte	96,50 € m ²



Art.-Nr. 060240
Art.-Nr. 060230



Art.-Nr. 060115

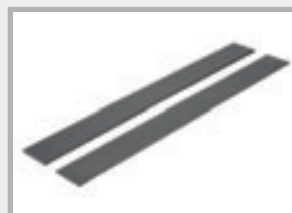

Art.-Nr. 060200
Art.-Nr. 060210



Art.-Nr. 060100
Art.-Nr. 060110
Art.-Nr. 060113

Wellenlager



YouTube

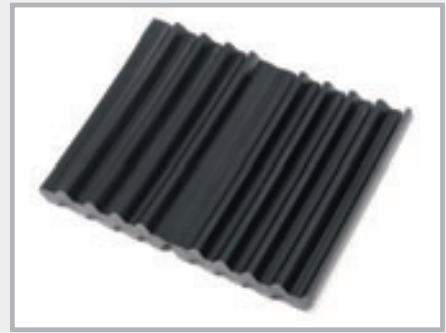

Produktbeschreibung

Material: Das Wellenlager ist ein profiliertes Lager auf EPDM-Basis.

Einsatz: Zum Auflagern von Treppen und Decken
Auflagerung von Fertigteilen

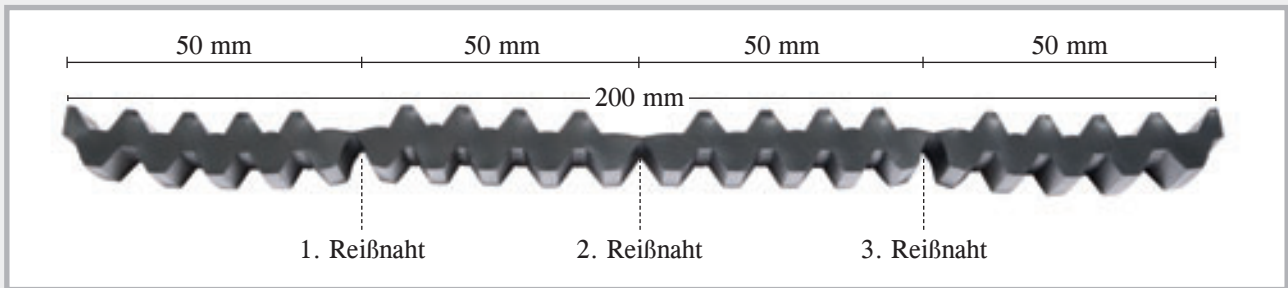

- Aufmachung:** Rollen
- Prüfung:** Auflastprüfung bis 5 N/mm²
Trittschallminderung bis 20 dB
- Temperaturbest.:** -40 °C bis +90 °C
- Reißdehnung:** > 300%
- Umwelt:** UV-beständig, halogenfrei

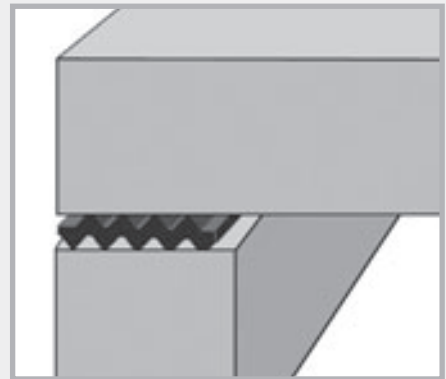

Wellenlager zwischen zwei Bauteilen

Lieferprogramm Wellenlager

Art.-Nr.	Bezeichnung	VPE	Gewicht	Preis
060010	Wellenlager 10 mm Abm. 10000 x 200 x 10 mm mit 3 Sollrisstellen	1 Rolle	16,0 kg Rolle	130,30 € m ²

Verarbeitung



Wellenlager



Die Wellenlager können mit dem Cutter zugeschnitten werden. Die Reißnaht einschneiden, dann kann das Wellenlager bearbeitet werden.



Das Wellenlager hat auf einer Breite von 20 cm 3 Reißnähte. Sie können somit Auflagebreiten von 5, 10, 15 und 20 cm herstellen.

Baulager R1

Produktbeschreibung

- Material: Mischpolymerisat NR-SBR
- Einsatz: Trennung von 2 Bauteilen
Auflagern von Treppen
Ausgleich von Unebenheiten
- Aufmachung: Platten + Streifen
- Temperaturbeständigkeit: -25 °C bis +70 °C
- Reißdehnung: > 200%

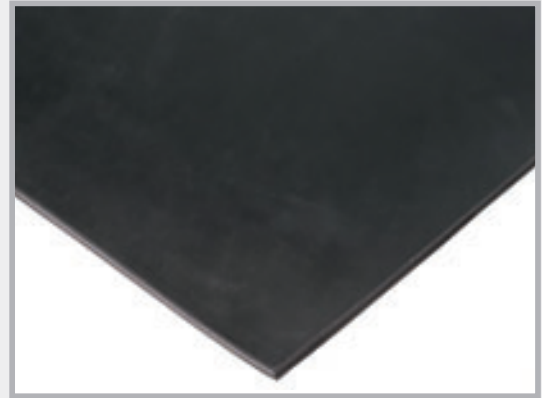

Lieferprogramm Baulager R1

Streifen

Art.-Nr.	Bezeichnung	VPE	Gewicht	Preis
060340	Baulagerstreifen R1 Abm. 1000 x 100 x 5 mm	1 Streifen	0,75 kg Streifen	5,25 € m
060330	Baulagerstreifen R1 Abm. 1000 x 100 x 10 mm	1 Streifen	1,60 kg Streifen	8,15 € m

Platten

Art.-Nr.	Bezeichnung	VPE	Gewicht	Preis
060310	Baulagerplatte R1 Abm. 1200 x 1000 x 5 mm	1 Platte	9,50 kg Platte	43,40 € m ²
060300	Baulagerplatte R1 Abm. 1200 x 1000 x 10 mm	1 Platte	18,00 kg Platte	66,65 € m ²

Zuschnitte kurzfristig lieferbar

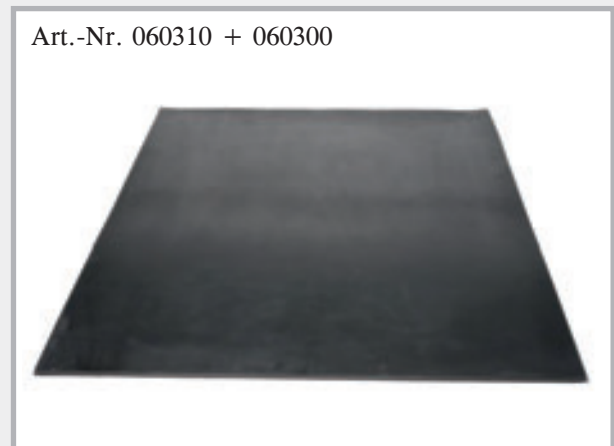
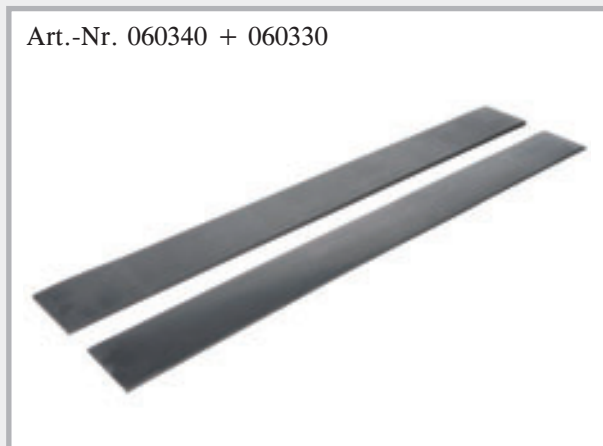

Streckmetalle



Verlorene Schalungen für Arbeitsfugen im Beton

LinkFix Abschalung

Profiliertes Streckmetall für die Abschalung von Arbeitsfugen

Material: Profiliertes Streckmetall aus blankem Stahl, Stärke 0,75 mm. Die Profilierung entspricht der DIN 1045-1 und EC 2 und ist somit als verzahnte Arbeitsfuge einzustufen.

Profilierung: 57 x 41 x 20 mm

Tafelgröße: Länge 240 cm
Breite 80 cm

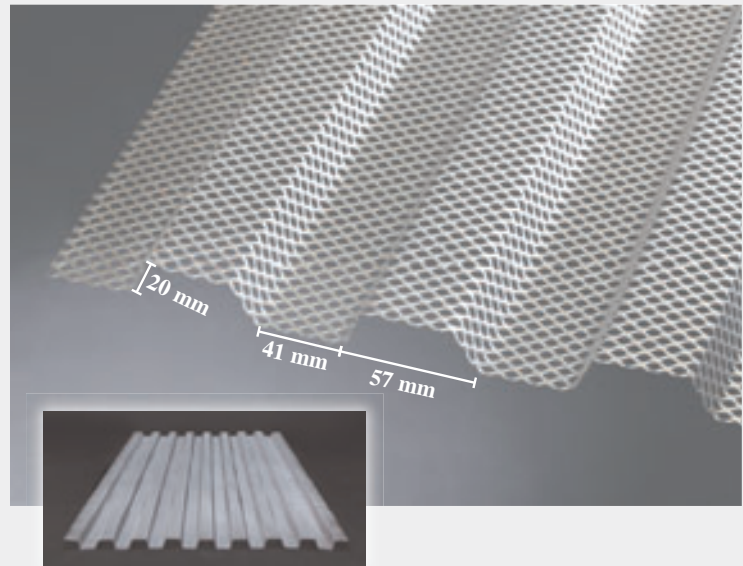

Art.-Nr.	Artikel	VPE	Gewicht	Preis
020050	LinkFix Stärke 0,75 mm Abm. 240 x 80 cm	Palette à 100 Stück = 192 m ²	Palette 530 kg m ² ca. 2,6 kg	12,30 € m ²

Streckmetall Hochgerippt

Verlorene Schalung für Arbeitsfugen

- Entwickelt für den Betonbau
- Extrem stabil
- Perfekter Verbund zwischen Betonierabschnitten
- Sehr gute Formbarkeit

Material: verzinkt

Rippenhöhe: 21 mm

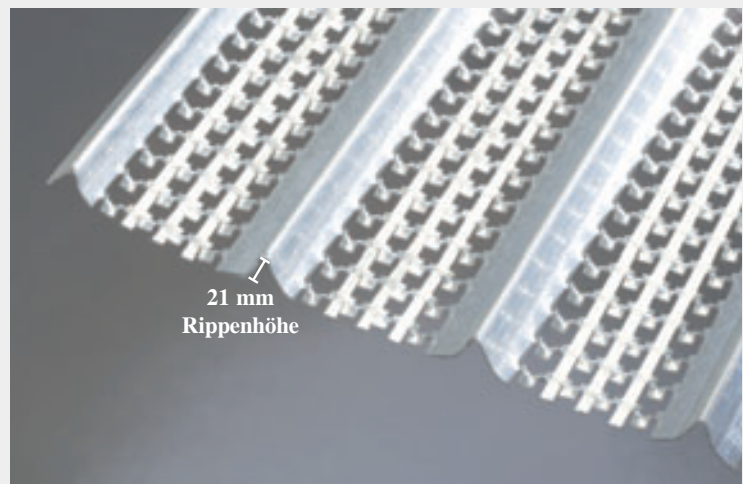

Art.-Nr.	Bezeichnung	VPE	Umverpackung	Gewicht	Preis
020005	Hochgerippt Stärke 0,3 mm, verzinkt Abm. 200 x 45 cm, Rippenhöhe 21 mm Kennfarbe: grün	Palette à 200 Stück = 180 m ²	3 Paletten	480 kg Palette m ² ca. 2,7 kg	7,45 € m ²
020010	Hochgerippt Stärke 0,4 mm, verzinkt Abm. 200 x 45 cm, Rippenhöhe 21 mm Kennfarbe: blau	Palette à 100 Stück = 90 m ²	5 Paletten	306 kg Palette m ² ca. 3,4 kg	9,00 € m ²
020020	Hochgerippt Stärke 0,5 mm, verzinkt Abm. 200 x 45 cm, Rippenhöhe 21 mm Kennfarbe: rot	Palette à 100 Stück = 90 m ²	4 Paletten	360 kg Palette m ² ca. 4 kg	10,10 € m ²

Streckmetall Mittelgerippt

Verlorene Schalung für
Arbeitsfugen.



- Guter Verbund zwischen
 Betonierabschnitten
- Leichte Formbarkeit

Material: verzinkt

Rippenhöhe: 10 mm

Tafelgröße: Länge 250 cm
 Breite 60 cm

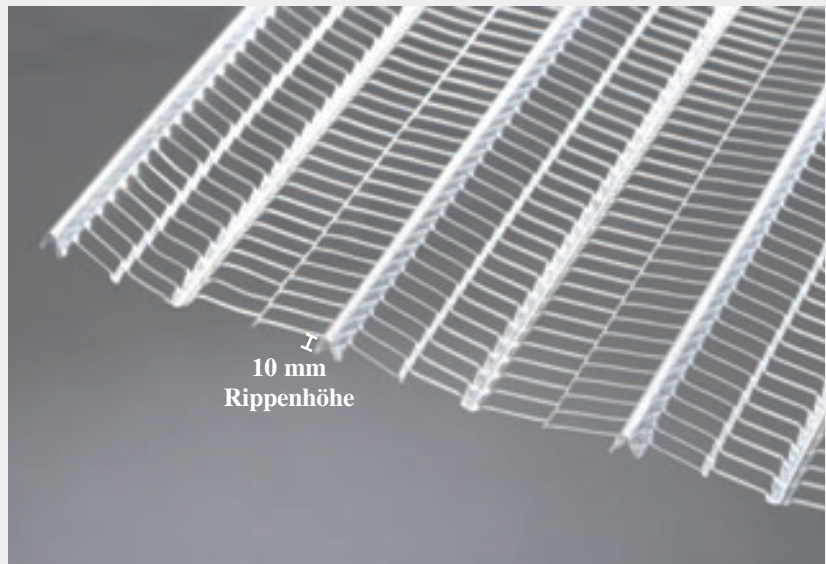

Art.-Nr.	Bezeichnung	VPE	Umverpackung	Gewicht	Preis
020040	Stärke 0,30 mm, verzinkt Abm. 250 x 60 cm = 1,5 m ² Rippenhöhe ca. 10 mm Kennfarbe: schwarz	Pack à 20 Tafeln = 30 m ²	Palette 25 Pack = 750 m ²	ca. 36 kg Pack 1,20 kg / m ²	5,80 € m ²

Streckmetall Flachgerippt

Verlorene Schalung



- Guter Verbund zwischen
 Betonierabschnitten
- Sehr leichte Formbarkeit

Material: verzinkt

Rippenhöhe: 4 mm

Stärke: 0,25 mm

Tafelgröße: Länge 250 cm
 Breite 60 cm

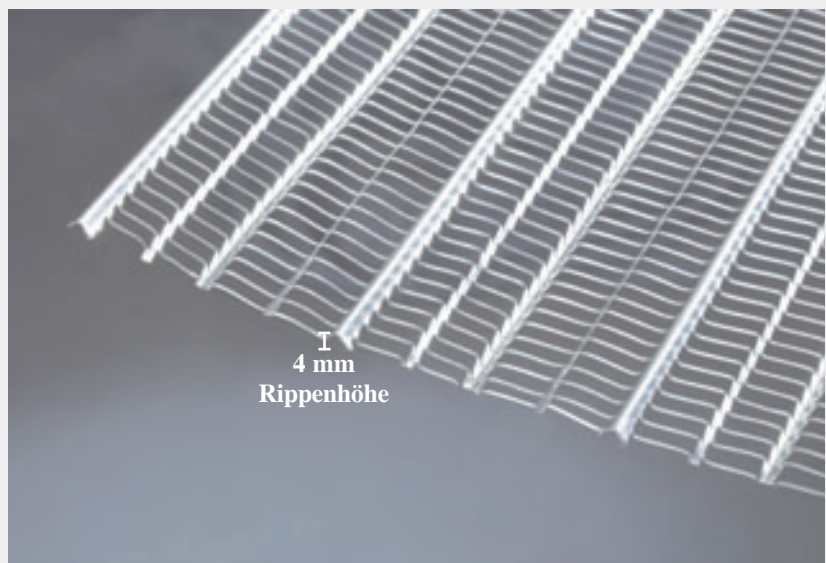

Art.-Nr.	Bezeichnung	VPE	Umverpackung	Gewicht	Preis
020045	Stärke 0,25 mm, verzinkt Abm. 250 x 60 cm = 1,5 m ² Rippenhöhe ca. 4 mm Kennfarbe: gelb	Pack à 20 Tafeln = 30 m ²	Palette 30 Pack = 900 m ²	ca. 24 kg Pack 0,80 kg / m ²	3,80 € m ²

Versandkosten für Lieferungen ab Werk

Speditionsversand Deutschland

Art.-Nr.	Versandart	Gewicht	Preis
900111	Speditionskosten	bis 60 kg	39,00 € pauschal
900112	Speditionskosten	61 – 150 kg	51,00 € pauschal
900113	Speditionskosten	151 – 300 kg	69,00 € pauschal
900114	Speditionskosten	301 – 500 kg	95,00 € pauschal
900115	Speditionskosten	501 – 700 kg	105,00 € pauschal
900116	Speditionskosten	701 – 900 kg	124,00 € pauschal
900117	Speditionskosten	901 – 1100 kg	135,00 € pauschal
900118	Speditionskosten	> 1100 kg	0,13 €/kg

Laufzeiten: Sendungen bis Länge 2,4 m ca. 2 – 3 Tage
 Sendungen ab Länge 2,4 m ca. 3 – 4 Tage
 Der Tag der Bestellung zählt nicht zur Laufzeit

Speditionsversand Deutschland – Premiumdienste bis max. 3000 kg

Art.-Nr.	Versandart	Preis bis 2,05 m	Preis ab 2,05 m
900015	Speditionskosten „Next Day“	+ 52,00 € pro Sendung	+ 99,00 € pro Sendung
900020	Anlieferung am nächsten Arbeitstag bis 8 Uhr	+ 145,00 € pro Sendung	+ 195,00 € pro Sendung
900025	Anlieferung am nächsten Arbeitstag bis 10 Uhr	+ 99,00 € pro Sendung	+ 149,00 € pro Sendung
900030	Anlieferung am nächsten Arbeitstag bis 12 Uhr	+ 72,00 € pro Sendung	+ 125,00 € pro Sendung
900033	Zustellung Fix an einem bestimmten Tag zwischen 2 – 5 Arbeitstagen	+ 35,00 € pro Sendung	+ 35,00 € pro Sendung

Paketversand Deutschland Paketgewicht bis 30 kg – Laufzeit 2 – 3 Tage

Art.-Nr.	Versandart	Gewicht	Preis
900040	DPD Normalpaket	30 kg	13,00 €
900050	DPD Express 18 Uhr	30 kg	29,00 €
900070	DPD Express 12 Uhr	30 kg	39,00 €
900060	DPD Express 10 Uhr	30 kg	45,00 €
900051	DPD Express 8 Uhr 30	30 kg	59,00 €
900052	DPD Express Samstag bis 12 Uhr	30 kg	49,00 €
900100	Inselzustellung (Für Inselzustellung ist kein Express möglich)	30 kg	27,00 €
900200	Aufwandszulage für Aufträge unter 75 €		9,00 €

**Stimmen Sie Expresslieferungen mit unserem Verkaufsteam ab.
 Jede Expresslieferung muss auf Machbarkeit geprüft und bestätigt werden.**

Versandkosten für Lieferungen ab Werk

Paketversand Europa

Land	Belgien Niederlande Luxemburg Österreich	Dänemark Schweiz Tschechien Liechtenstein	Frankreich Monaco Großbritan- nien	Italien Polen Slowakei Slowenien Ungarn	Schweden Irland Spanien Portugal	Estland Finnland Lettland Litauen Norwegen	Bosnien und Herzegovina Kroatien Serbien	Bulgarien Rumänien Island Griechenland
Laufzeit Tage	1-2 Tage	1-3 Tage	2-3 Tage	3-5 Tage	3-5 Tage	3-5 Tage	3-6 Tage	3-6 Tage
Bis 15 kg	17,00 €	20,00 €	23,00 €	25,00 €	31,00 €	36,00 €	40,00 €	50,00 €
Bis 30 kg	24,00 €	27,00 €	29,00 €	31,00 €	40,00 €	44,00 €	47,00 €	61,00 €

Verzollung: Schweiz, Liechtenstein, Island, Norwegen 35 €

Art.-Nr. 09000001

Paketversand Europa Express

Land	Belgien Niederlande Luxemburg Österreich	Dänemark Schweiz Tschechien Liechtenstein	Frankreich Monaco Großbritan- nien	Italien Polen Slowakei Slowenien Ungarn	Schweden Irland Spanien Portugal	Estland Finnland Lettland Litauen Norwegen	Bosnien und Herzegovina Kroatien Serbien	Bulgarien Rumänien Island Griechenland
Laufzeit Tage	1-2 Tage	1-3 Tage	2-3 Tage	3-5 Tage	3-5 Tage	3-5 Tage	3-6 Tage	3-6 Tage
Bis 15 kg								
Bis 30 kg								

Preis auf Anfrage

Stimmen Sie Expresslieferungen telefonisch mit unserem Verkaufsteam ab. Jede Expresslieferung muss auf Machbarkeit geprüft und bestätigt werden. Bitte beachten Sie, dass die Bestellung bis 11 Uhr aufgegeben werden muss, damit die Sendung am gleichen Tag in den Versand gehen kann.

Verkaufs-, Lieferungs- und Zahlungsbedingungen

Stand 01.01.2020

Für alle Angebote und Verkäufe gelten nachstehende Bedingungen, welche die Käufer durch Annahme der Angebote bzw. Rechnungen anerkennen.

1. Angebote, Empfehlungen, Beratungen

Unsere Angebote gelten nur für sofortige Zusage, sonst freibleibend. Vorratsangaben werden stets freibleibend gemacht.

Muster und Proben sind unverbindliche Rahmenangaben. Empfehlungen und Beratungen erfolgen nach bestem Wissen und Gewissen, sind jedoch unverbindlich. Wegen Unterlassung oder Unrichtigkeit einer Beratung haften wir nicht, und zwar unabhängig davon, ob der Besteller uns um Beratung gebeten hatte.

2. Berechnung

Die Berechnung erfolgt stets zu unseren am Liefertage gültigen Preisen, unfrei ab unserem Lager, zuzüglich der gesetzlichen Mehrwertsteuer, soweit nicht anders vereinbart und vermerkt.

3. Versand und Gefahrenübernahme

Den Versand nimmt der Verkäufer für den Käufer mit der gebotenen Sorgfalt vor, haftet selbst aber nur bei Vorsatz und grober Fahrlässigkeit. Der Transport erfolgt durch einen Paketdienstleister oder eine Spedition. Die Ware wird nach den jeweiligen Bedingungen der Transportführer und im Umfang der Versicherung des Transportführers versichert. Bei Abholungen geht die Gefahr mit Übergabe der Ware an den Käufer über.

Für das Inland gilt folgendes: Frei Haus Lieferungen werden im Sinne der Incoterms 2020 als DAP Lieferungen versendet. Ab Werk Lieferungen werden im Inland von uns organisiert und versendet, die Ware wird dem Kunden, wie bei der Frei Haus Lieferung zur Verfügung gestellt. Die Kosten des Versandes werden dem Kunden verrechnet, ansonsten geht die Gefahr über, sobald die Ware dem Kunden an einem benannten Ort zur Verfügung gestellt wird.

Für das europäische Ausland und für alle Drittländer, wird die Ware nach den aktuellen Incoterms 2020® bereitgestellt. Hier wird individuell nach Absprache mit dem Käufer ein Incoterm gewählt.

4. Lieferung

Vereinbarte Lieferungsfristen gelten nur annäherungsweise, sofern nicht schriftlich ein Fixgeschäft vereinbart worden ist. Sollten wir auch nach schriftlicher Setzung einer Nachfrist von mindestens zwei Wochen nicht geliefert haben, ist der Besteller berechtigt, vom Vertrag zurückzutreten. Weitergehende Ansprüche wegen Überschreitung der vereinbarten Lieferfristen sind ausgeschlossen. Ereignisse höherer Gewalt sowie Streik, Betriebsstilllegung, Betriebsstörungen, Transportschwierigkeiten durch Wagen- oder Behältermangel, Bahn- und Straßensperren und alle außerhalb unseres Machtbereiches liegenden Tatsachen befreien uns für die Dauer der Behinderung von der Verpflichtung zur Lieferung.

5. Warenrücksendungen

Waren dürfen nur mit dem vorherigen Einverständnis der Mastertec GmbH & Co. KG zurückgeschickt werden. Ware, die nicht mangelhaft ist, wird nur im einwandfreien Originalzustand und mit einem Abschlag von 15% des Warenwertes, jedoch mindestens 20€ zurückgenommen. Unfreie Rücksendungen werden nicht angenommen. Die Rücksendung erfolgt auf Gefahr des Käufers.

6. Zahlung

Zahlungskonditionen werden vereinbart. Sollte Skonto gewährt werden, so ist die Voraussetzung für die Inanspruchnahme von Skonto, dass keine älteren Rechnungen unbeglichen sind. Skontovergütung wird nur aus dem Netto-Rechnungsbetrag gewährt. Bei Überschreitung der Zahlungsfrist oder nicht vollständiger rechtzeitiger Zahlung gerät der Besteller auch ohne Mahnung in Verzug. Wir sind unbeschadet sonstiger Ansprüche berechtigt, ab Fälligkeit Verzugszinsen in Höhe von mindestens 3% über dem jeweiligen Diskontsatz der Deutschen Bundesbank zu verlangen. Stellt sich nach Vertragsabschluss heraus, dass die Kreditverhältnisse des Käufers für Kreditgewährung

nicht geeignet sind, ist der Verkäufer berechtigt, nach seiner Wahl Vorauszahlung oder Sicherheitsleistung wegen fälliger oder nichtfälliger Ansprüche aus sämtlichen bestehenden Verträgen zu beanspruchen und Erfüllung bis zur Vorauszahlung oder Sicherheitsleistung zu verweigern.

7. Eigentumsrecht

Die Ware bleibt bis zur vollständigen Bezahlung (bei Hergabe von Schecks und/oder Wechsel bis zu deren endgültigen Einlösung) unser Eigentum. Das Eigentum geht erst dann auf den Käufer über, wenn er seine gesamten Verbindlichkeiten aus unseren Warenlieferungen getilgt hat. Bei laufender Rechnung gilt das vorbehaltenen Eigentum als Sicherung für unsere Saldoforderungen. Der Käufer ist berechtigt, die Ware im gewöhnlichen Geschäftsverkehr zu veräußern. Verpfändung oder Sicherungsübertragung ist ihm untersagt. Von jeder anderen Beeinträchtigung der Rechte durch Dritte muss uns der Käufer unverzüglich benachrichtigen. Veräußert der Käufer die von uns gelieferte Ware, so tritt er damit bis zur völligen Tilgung aller unserer Forderungen aus Warenlieferungen und Leistungen, die ihm aus der Veräußerung entstehenden Forderungen gegen seinen Abnehmer mit allen Nebenrechten an uns ab.

Durch Verarbeitung der Vorbehaltsware erwirbt der Käufer nicht das Eigentum gemäß § 950 BGB an der neuen Sache. Die Verarbeitung wird durch den Käufer für den Verkäufer vorgenommen, ohne dass dem Verkäufer hieraus Verbindlichkeiten entstehen.

Wenn die Vorbehaltsware verarbeitet wird, erwirbt der Verkäufer das Miteigentum an der neuen Sache in Höhe des Rechnungswertes der Vorbehaltsware, die zu der neuen Sache verarbeitet worden ist.

8. Mängelrügen und Gewährleistung

Beanstandungen können vom Besteller nur vorgebracht werden vor Verwendung, Veräußerung oder Vermischung der Waren. Sie sind innerhalb von 8 Tagen nach Erhalt der Ware in schriftlicher Form geltend zu machen. Nach Ablauf dieser Frist festgestellte Mängel sind unverzüglich, das heißt ohne schuldhaftes Zögern, schriftlich bei uns geltend zu machen und können nur dann anerkannt werden, wenn sie durch Prüfung der Ware innerhalb einer Frist von 8 Tagen nach Lieferung nicht erkannt werden konnten. Beanstandungen nach Ablauf eines Monats nach Erhalt der Ware sind in jedem Fall ausgeschlossen.

In jedem Falle können Mängel, die bereits vor Verwendung, Veräußerung oder Vermischung der Waren bei gehöriger Untersuchung erkennbar waren, nur gerügt werden, wenn die beanstandete Ware sich noch in der von uns verwendeten Verpackung befindet.

Bei berechtigter Beanstandung hat der Besteller Anspruch auf Umtausch der Ware. Ansprüche auf Wandlung, Minderung oder Schadenersatz sind ausgeschlossen, insbesondere sind auch ausgeschlossen Ansprüche auf Ersatz jeglicher Folgeschäden.

9. Schadenersatz

Jegliche Schadenersatzansprüche des Bestellers, die, gleichgültig aus welchem Rechtsgrund, unmittelbar oder mittelbar im Zusammenhang mit der Bestellung, Lieferung oder der Verwendung unserer Ware entstehen können, bleiben grundsätzlich ausgeschlossen, sofern wir, unsere Gehilfen oder Beauftragten den Schaden nicht grob fahrlässig oder vorsätzlich herbeigeführt haben.

Bei grob fahrlässiger Verursachung eines Schadens bleibt der Schadenersatzanspruch eines Bestellers, der Kaufmann ist, auf den Ersatz des voraussehbaren Schadens begrenzt. Ein Schadenersatzanspruch eines Bestellers, der nicht Kaufmann ist, wegen Verzug oder Unmöglichkeit infolge leichter Fahrlässigkeit findet keine Berücksichtigung.

10. Erfüllungsort und Gerichtsstand

Erfüllungsort für die Lieferung (auch bei Franko-Lieferung) ist die jeweilige Versandstätte, für die Zahlung Oberhaid als Sitz des Verkäufers.

Gerichtsstand für alle Beteiligten, auch für Wechsel- und Scheckklagen, ist Bamberg. Die Wahl eines anderen zulässigen Gerichtsstandes steht uns frei.

Bei Sonderanfertigungen (objektbezogen gefertigte Materialien) sind Rücknahmen grundsätzlich ausgeschlossen.

Hinweise zur Preisliste

Preise zuzüglich Mehrwertsteuer. Für Druckfehler können wir nicht haftbar gemacht werden.

Aus mündlichen und schriftlichen Beratungen können keine Verbindlichkeiten abgeleitet werden.

Alle Preise sind unverbindlich empfohlene Verkaufspreise.

Berechnet werden die am Tage der Lieferung gültigen Preise. Nachdruck auch auszugsweise nur mit unserer Genehmigung.



Quellbänder



Fugenbleche



Injektionsschläuche



Druckwasserdichte
Hauseinführungen



Blitzschutz



Schalungszubehör

MASTERTEC GmbH & Co. KG Spezialartikel für den Stahlbetonbau

Gewerbegebiet Unterhaid
Im Maintal 13 · D-96173 Oberhaid

Tel. +49 (0) 9503 / 5047-0
Fax +49 (0) 9503 / 5047-20
info@Mastertec.eu

www.Mastertec.eu