Bautenschutz / Abdichtung

Von Saint-Gobain Weber

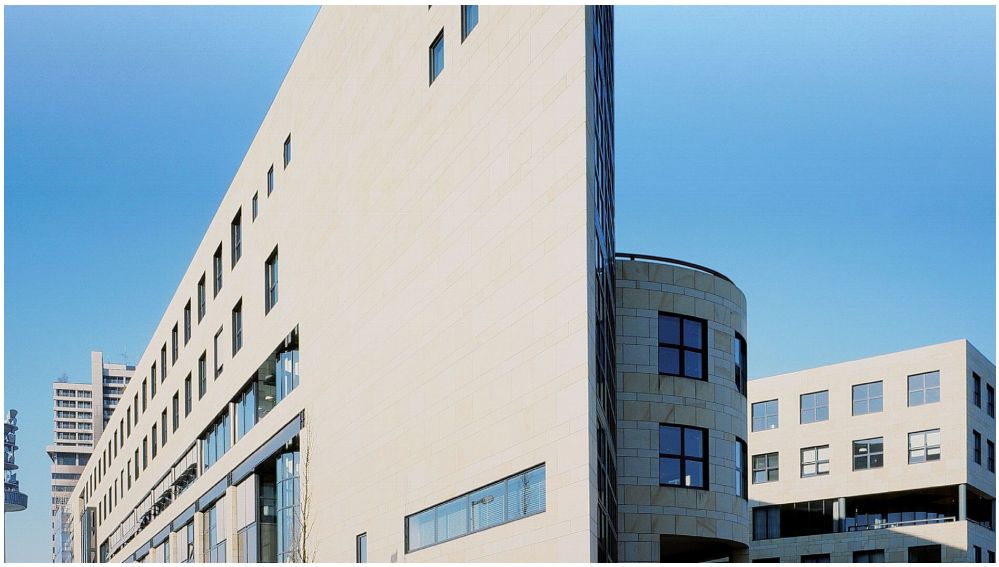

Saint-Gobain Weber GmbH
Schanzenstr. 84
40549 Düsseldorf
Deutschland

Tel.: +49 211 913690
Fax: +49 2058 896200

info.deutschland@sg-weber.de
www.de.weber

Bautenschutz-Systeme für die Abdichtung von Fundament, Keller sowie Sanierung von Bausubstanz

Lieferprogramm

- weber.tec Bauwerksabdichtung – für Neuabdichtungen und Sanierungen im Kellerbereich
- weber.san Mauerwerkssanierung – zum Sanieren feuchter Wände und Fundamente
- weber.sys – aufeinander abgestimmte Systemkomponenten wie Dichtfolien, Abschlussprofile, Dränmatten und Fugenabdichtbänder

Produkte

- Bitumengrundierungen / -anstriche / -kleber / KSK-Bahn
- Bitumendickbeschichtungen
- Bitumenfreie Dickbeschichtung
- Abdichtbänder / Einlagen / Abdichtschutz
- Dichtungsschlämmen / -mörtel
- Mauerwerkssanierung
- Mauerwerkssanierung - Schimmelbeseitigung
- Mauerwerkssanierung - Innendämmung
- Dachanstriche
- Spezialdichtstoffe
- Betonsanierung
- Reparaturmörtel / -spachtel / Vergussmörtel
- Oberflächenschutzsystem
- Trennmittel / Mörtelzusätze
- Beschichtungen / -versiegelungen

Normen, Regelungen

DIN 18195, Bauwerksabdichtungen

Beschichtungen / Versiegelungen

Aus der Serie Bautenschutz / Abdichtung von Saint-Gobain Weber

Universal-Bauharz, Balkonbeschichtung, Balkonversiegelung, EP-Grundierung, EP-Versiegelung und EP-Beschichtung

Teil 1: Beschichtungen / -versiegelungen weber.tec

Beschichtungen / -versiegelungen

Produkt	Beschreibung	Anwendungsgebiet
weber.tec 793	Universal-Bauharz	Als Bindemittel für Reaktionsharzmörtel sowie als Haftbrücke, Kleber und Beschichtung. Weitere Produktinformationen
weber.tec 790	Balkondünnbeschichtung	Zur Neubeschichtung von gut haftenden Altbeschichtungen, sowie im Neubau bei leichter mechanischer Beanspruchung auf Flächen im Außenbereich, z. B. Balkonen, Terrassen, Laubengängen usw. Weitere Produktinformationen
weber.tec 791	Balkonbeschichtung	Als Beschichtung von Beton oder Zementestrichflächen im Außenbereich, z.B. Balkone, Terrassen und Laubengänge. Weitere Produktinformationen
weber.tec 792	Balkonversiegelung	Versiegelung von abgechipten Beschichtungsflächen im Außenbereich, z.B. Balkone, Terrassen, Laubengänge usw. Weitere Produktinformationen
weber.tec 794	EP-Grundierung	Grundierung, Verfestigung von Beton- und Estrichflächen und Absperrung gegen Feuchtigkeit. Als wasserfreie Grundierung auf feuchtigkeitsempfindlichen Untergründen bestens geeignet. Zum Vergießen von Rissen und Arbeitsfugen in Estrichen und Beton.

Beschichtungen / Versiegelungen

Aus der Serie Bautenschutz / Abdichtung von Saint-Gobain Weber

Produkt	Beschreibung	Anwendungsgebiet
		Weitere Produktinformationen
weber.tec 795	EP-Versiegelung SE	Versiegelung mineralischer Untergründe (Beton, Estriche) mit leichter mechanischer und chemischer Beanspruchung im Innen-und Außenbereich. Beispielsweise Keller, Archivräume, Flure und Industriebodenflächen mit Anforderungen an die farbliche Gestaltung oder Überarbeitung von Altbeschichtungen auf Epoxidharzbasis mit einem „Pflegeanstrich“. Mit Zulassung für sensible Aufenthaltsräume. Weitere Produktinformationen
weber.tec 796	EP-Beschichtung SE	Beschichtung von Bodenflächen aus Beton oder Zementestrich im Innen- und Außenbereich, wie z.B. mechanisch beanspruchte Flächen in Industrie und Gewerbe, auch in sogenannten Aufenthaltsräumen. Es können glatte Beschichtungen ab 1,5 mm und auch griffige Beschichtungen hergestellt werden. Einsatz sowohl als Kopfversiegelung auf mit Quarzsand abgestreuten Beschichtungsoberflächen oder zur Überarbeitung alter Beschichtungen auf Epoxidharzbasis. Weitere Produktinformationen

Saint-Gobain Weber GmbH

Schanzenstr. 84
40549 Düsseldorf
Deutschland

Tel. +49 211 913690, Fax +49 2058 896200
info.deutschland@sg-weber.de, www.de.weber

Absender

Datum:

☐ Per Fax ☐ Per Brief ☐ Für meine Notizen

☐ **Bitte nehmen Sie mit mir Kontakt auf und vereinbaren Sie einen Termin mit mir.**

☐ **Bitte übersenden Sie mir für Ihre Produkte das aktuelle Katalogmaterial.**

☐ **Bitte übersenden Sie mir für Ihre Produkte ausführliche Planungsunterlagen.**

Anfrage zur Produktserie „Bautenschutz / Abdichtung"

Mitteilung: