Duschlösungen

Von Geberit

Geberit Vertriebs GmbH
Theuerbachstr. 1
88630 Pfullendorf
Deutschland

Tel.: +49 7552 934-1011
Fax: +49 7552 934866

sales.de@geberit.com
www.geberit.de

Geberit Duschelemente mit Wandablauf bieten eine einfache und durchdachte Lösung für bodenebene Duschen: Der Wasserablauf wird vom Boden in die Wand verlegt. Das vereinfacht die Installation, da die Abwasserleitung ebenfalls in der Wand erfolgt und der Boden unberührt bleibt.

Geberit CleanLine Duschrinnen für Neubau und Renovierung. Die Duschrinnen besteht aus einem schallentkoppeltem Grundkörper und verschiedenen Aufsätzen.

Die Geberit Duschfläche Setaplano ist aus hochwertigen Mineralwerkstoff gefertigt. Die seidenmatte, rutschsichere Oberfläche ist haptisch angenehm und gibt ein Gefühl von Luxus. Das Material ist spürbar massiv, so dass sich nichts bewegt oder schwingt.

Geberit Duschbodenabläufe

Aus der Serie Duschlösungen von Geberit

Der Geberit Bodenablauf für Duschen wird eingesetzt, wenn Installationsaufwand und Kosten gering gehalten werden sollen. Hohe Ablaufleistungen bei kompakter Bauweise, Designabdeckung aus Edelstahl und unterschiedliche Varianten mit besonders niedriger Bauhöhe und senkrechter Durchführung.

Teil 1: Beschreibung

Mit einer Rostfläche von 80 x 80 mm ist er kompakter als viele herkömmliche Bodenabläufe.
Varianten mit besonders niedriger Bauhöhe und senkrechter Durchführung bieten einen flexiblen Einsatz bei unterschiedlichen baulichen Gegebenheiten.
Die Duschbodenabläufe überzeugen mit einem hochwertigen und attraktiven Erscheinungsbild und sehr guten Ablaufleistungen.

Besonderheiten

- Kleine, kompakte Abmessungen
- Abdichtvlies werksseitig vormontiert
- Schnelle und einfache Positionierung
- Schallentkoppelter Grundkörper
- Varianten mit besonders niedriger Bauhöhe und senkrechter Durchführung
- Designrost im Lieferumfang

Geberit Duschbodenabläufe

Aus der Serie Duschlösungen von Geberit

Die Edelstahl-Designabdeckung ist in rund, quadratisch und für öffentliche Bereiche verschraubbar erhältlich. Mit nur 80 x 80 mm unterbricht die kleine Abdeckung den Boden nur minimal.

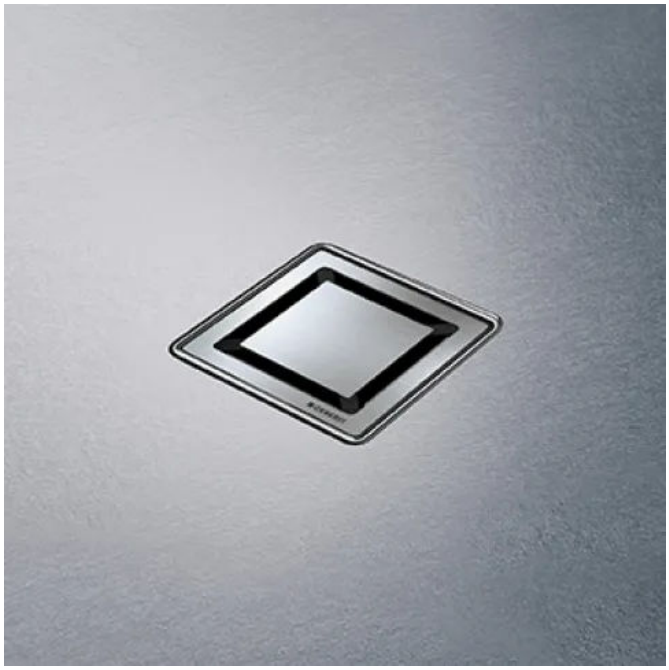

Mit nur 80 x 80 mm unterbricht die kleine Abdeckung den Boden nur minimal.

Der Geberit Bodenablauf für bodenebene Duschen ist mit einem flexiblen, werkseitig fest verbundenen Abdichtvlies ausgestattet.

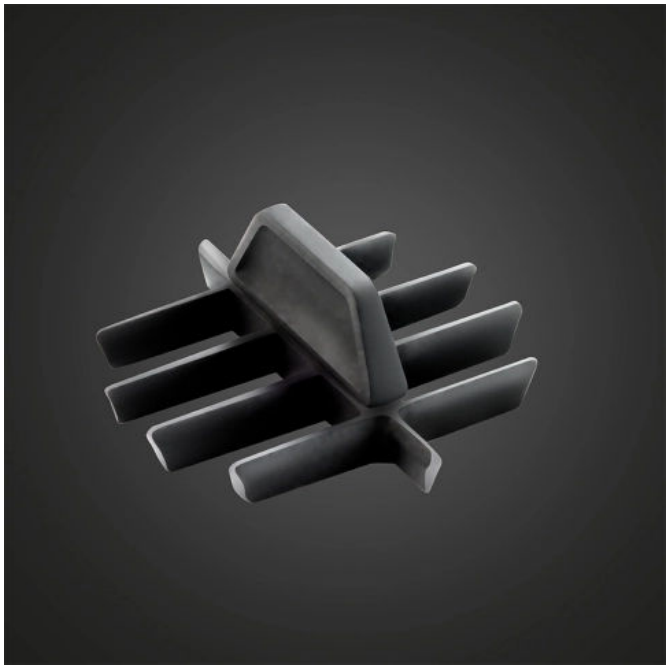

Das entnehmbare, leicht zu reinigende Haarsieb beugt Verstopfungen vor.

Weiterführende Informationen

Geberit Vertriebs GmbH

Theuerbachstr. 1
88630 Pfullendorf
Deutschland

Tel. +49 7552 934-1011, Fax +49 7552 934866
sales.de@geberit.com, www.geberit.de

Absender

Datum:

☐ Per Fax ☐ Per Brief ☐ Für meine Notizen

☐ **Bitte nehmen Sie mit mir Kontakt auf und vereinbaren Sie einen Termin mit mir.**

☐ **Bitte übersenden Sie mir für Ihre Produkte das aktuelle Katalogmaterial.**

☐ **Bitte übersenden Sie mir für Ihre Produkte ausführliche Planungsunterlagen.**

Anfrage zur Produktserie „Duschlösungen"

Mitteilung: