Wandprofile aus aus Aluminium, Messing und Edelstahl

Von Küberit Profile Systems

Küberit Profile Systems GmbH & Co. KG
Römerweg 9
58513 Lüdenscheid
Deutschland

Tel.: +49 2351 9507-0
Fax: +49 2351 9507-49

kueberit@kueberit.com
www.kueberit.com

Küberit Aluminium-Sockelleisten werden für Parkett, Laminat, elastische Beläge oder Teppichböden – mit und ohne Wandhalter zum Einclippen, mit oder ohne Kabelkanal, zum Schrauben oder Kleben – eingesetzt. Das Lieferprogramm reicht von der zweiteiligen bis hin zur einfachen Sockelleiste, hochwertig gefertigt und auf die Bedürfnisse der Endverbraucher abgestimmt.

Die Küberit-Wandprofile aus Aluminium sind anwendungsfreundlich zu verarbeiten und wurden zur fachgerechten Anbringung von Tapeten oder anderen Wandbelägen entwickelt. Eingesetzt werden die Profile bei Raumecken, Tür- oder Fensternischen sowie zur sauberen Trennung von größeren Wandflächen. Durch die Wandprofile ist ein sauberes Anschneiden der Tapeten/Wandbeläge möglich.

Küberit-Eckschutzwinkelprofile sind insbesondere für den Schutz von Türen, Zargen und Kanten geeignet. Eine nachträgliche, einfache Montage ist möglich, wodurch aufwendige Renovierungsarbeiten entfallen. Die Eckschutzwinkel dienen einem effektiven Aufprallschutz und der dekorativen Gestaltung.

Wandprofile und Eckschutzwinkel

Aus der Serie Wandprofile aus aus Aluminium, Messing und Edelstahl von Küberit Profile Systems

Der Einsatz von Küberit® Wandprofilen bietet ein enormes Potenzial zur Zeitersparnis beim Tapezieren, da eine einfache und schnelle Ausbildung von zu tapezierenden Wandaußen- und -innenecken und eine elegante Verbindung von Übergängen möglich ist. Die Küberit® Eckschutzwinkel dienen einem effektiven Aufprallschutz und der dekorativen Gestaltung.

Wandprofile und Eckschutzwinkel

Aus der Serie Wandprofile aus aus Aluminium, Messing und Edelstahl von Küberit Profile Systems

Teil 1: Küberit® Wandprofile

Küberit® Wand- und Tapetenprofile

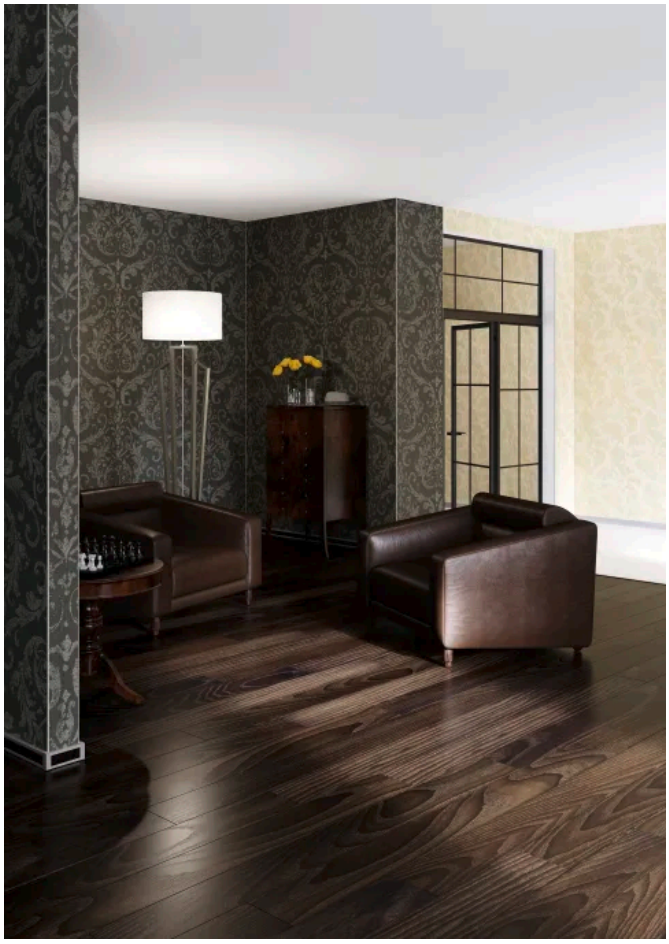

Küberit® Wandprofile

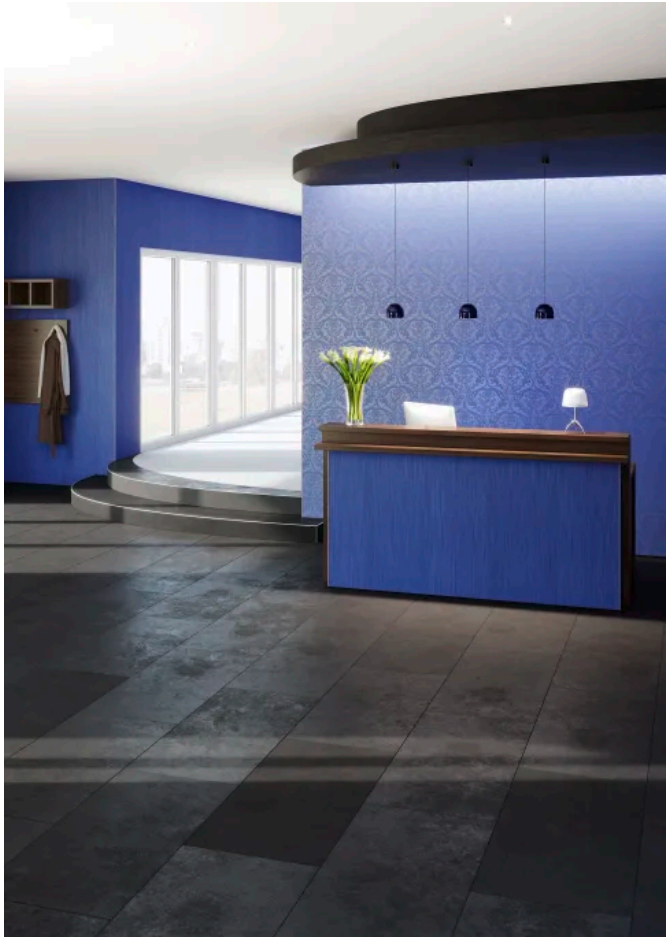

Küberit® Wandprofile

Durch den Einsatz von Küberit® Wandprofilen entstehen elegante Verbindungen von Übergängen, wodurch die Wandgestaltung eine einzigartige Optik erhält. Der robuste Kantenschutz ist als gerundete und eckige Außenecke verfügbar sowie als Innenecke und Trennprofil. Die verschiedenen Profiltypen sind in ungestanzter und in geschlossen gestanzter (Doppel-K) Ausführung erhältlich. Durch die vorhandene Sollbiegestelle ist eine Angleichung von ungeraden Kanten problemlos möglich.

Wandprofile und Eckschutzwinkel

Aus der Serie Wandprofile aus aus Aluminium, Messing und Edelstahl von Küberit Profile Systems

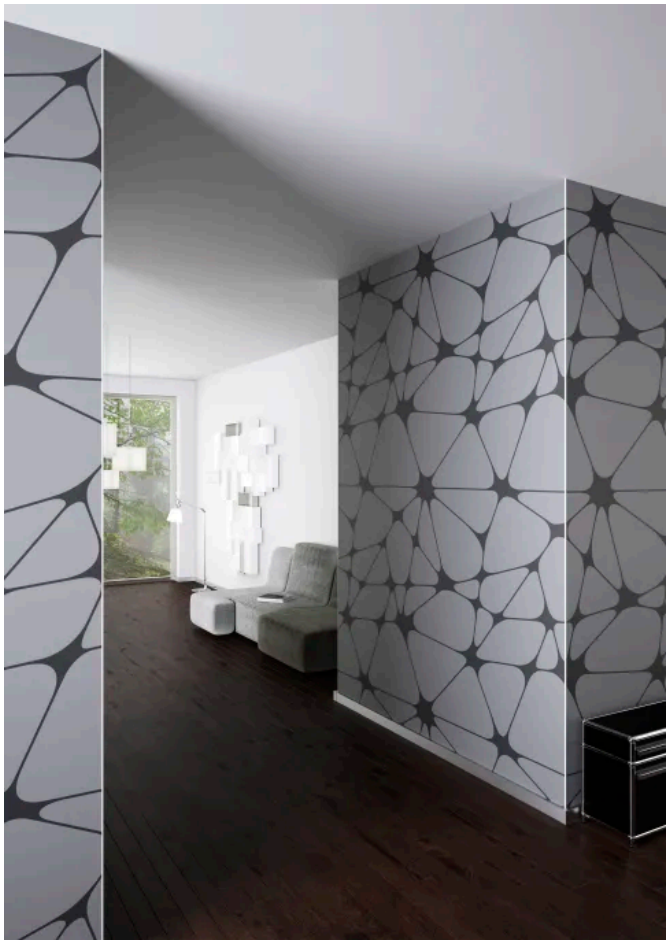

Küberit® Tapetenprofil

Küberit® Tapetenprofil

Küberit® Eckschutzwinkel

Küberit® Eckschutzwinkel

Küberit® Eckschutzwinkel

Wandprofile und Eckschutzwinkel

Aus der Serie Wandprofile aus aus Aluminium, Messing und Edelstahl von Küberit Profile Systems

Außen- und Inneneckschutzwinkel aus Aluminium, die vorwiegend im Objektbau zum Einsatz kommen und überall dort, wo Raumecken vor Beschädigungen durch Betten, Transportwagen oder ähnlichem auch nachträglich geschützt werden sollen. Die Eckschutzwinkel dienen einem effektiven Aufprallschutz und der dekorativen Gestaltung.

Küberit Profile Systems GmbH & Co. KG

Römerweg 9
58513 Lüdenscheid
Deutschland

Tel. +49 2351 9507-0, Fax +49 2351 9507-49
kueberit@kueberit.com, www.kueberit.com

Absender

Datum:

☐ Per Fax ☐ Per Brief ☐ Für meine Notizen

☐ **Bitte nehmen Sie mit mir Kontakt auf und vereinbaren Sie einen Termin mit mir.**

☐ **Bitte übersenden Sie mir für Ihre Produkte das aktuelle Katalogmaterial.**

☐ **Bitte übersenden Sie mir für Ihre Produkte ausführliche Planungsunterlagen.**

Anfrage zur Produktserie „Wandprofile aus aus Aluminium, Messing und Edelstahl"

Mitteilung: